

## Allegato 2

# PLANIMETRIE CATASTALI ELABORATO ED ELENCO SUBALTERNI



**Agenzia del Territorio  
CATASTO FABBRICATI  
Ufficio Provinciale di  
Treviso**

Dichiarazione protocollo n. TV0011732 del 24/01/2013

Planimetria di u.i.u. in Comune di Treviso

Via Antonio Scarpa

civ. 14

Identificativi Catastali:

Sezione: I

Foglio: 1

Particella: 1526

Subalterno: 27

Compilata da:

Vendramin Francesco

Iscritto all'albo:

Geometri

Prov. Treviso

N. 03272

Scheda n. 1

Scala 1:200



PIANO SECONDO (2) H=301



Ultima planimetria in atti



Dichiarazione protocollo n. 000155548 del 10/05/2002

**Agenzia del Territorio  
CATASTO FABBRICATI  
Ufficio Provinciale di  
Treviso**

Planimetria di u.i.u. in Comune di Treviso

Via Scarpa

civ. 14

**Identificativi Catastali:**

Sezione: I

Foglio: 1

Particella: 1526

Subalterno: 13

Compilata da:  
Contaldo Maurizio

Iscritto all'albo:  
Geometri

Prov. Treviso

N. 1200

Scheda n. 1

Scala 1:200

**PIANO TERRA**

h.ml.2.38

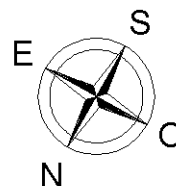
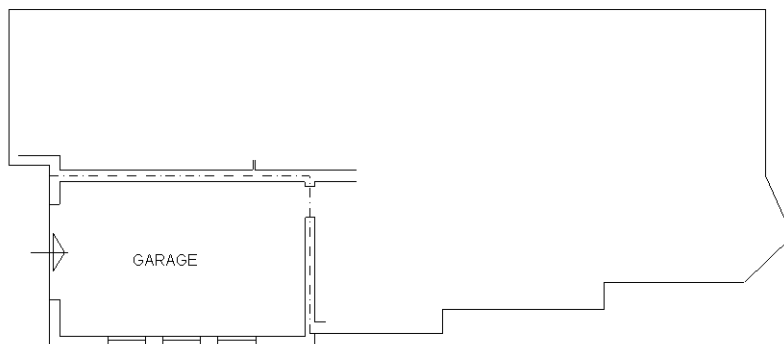

Ultima planimetria in atti



**Agenzia del Territorio  
CATASTO FABBRICATI  
Ufficio Provinciale di  
Treviso**

Dichiarazione protocollo n. TV0011732 del 24/01/2013

Planimetria di u.i.u. in Comune di Treviso

Via Antonio Scarpa

civ. 14

Identificativi Catastali:

Sezione: I

Foglio: 1

Particella: 1526

Subalterno: 22

Compilata da:

Vendramin Francesco

Iscritto all'albo:

Geometri

Prov. Treviso

N. 03272

Scheda n. 1

Scala 1:200

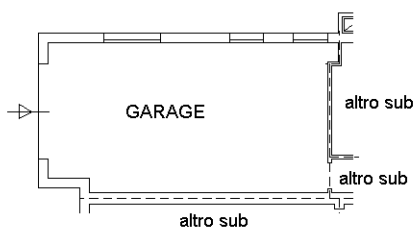

PIANO TERRA (T) H=238



Ultima planimetria in atti



ELABORATO PLANIMETRICO	
Compilato da: Vendramin Francesco	
Iscritto all'albo: Geometri	
Prov. Treviso	N. 03272

**Agenzia delle Entrate  
CATASTO FABBRICATI  
Ufficio Provinciale di  
Treviso**

Comune di Treviso	Protocollo n. TV0129340 del 05/10/2017
Sezione: I Foglio: 1 Particella: 1526	Tipo Mappale n. del

Dimostrazione grafica dei subalterni Scala 1 : 500

PIANO PRIMO SOTTOSTRADA (S1)

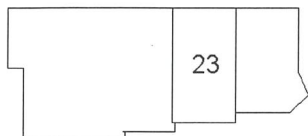

PIANO TERRA (T)

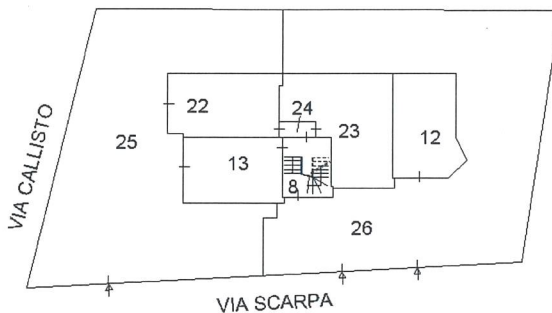

PIANO PRIMO (1)

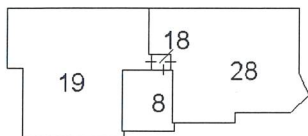

PIANO SECONDO (2)

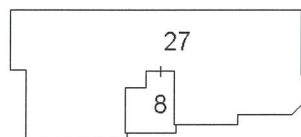

Ultima planimetria in atti



Direzione Provinciale di Treviso  
Ufficio Provinciale - Territorio  
Servizi Catastali  
Comune di: TREVISO  
Elenco Subalterni

ACCERTAMENTO DELLA PROPRIETA IMMOBILIARE URBANA  
ELENCO DEI SUBALTERNI ASSEGNATI

Comune	TREVISO	Sezione	Foglio	Particella	Tipo mappale	del:
Sub	UBICAZIONE via/piazza	I	1	1526		
		n°civ	Piani	Scala	Int.	DESCRIZIONE
8	VIA A. SCARPA	14	T-1 2			B. C. N. C. ( VANO SCALA ) COMUNE AI SUBB. 13,22,23,19,27,28.
12	VIA A. SCARPA	14	T			AUTORIMESSA, DERIVA DAL SUB 1 PER REDAZIONE PLANIMETRIA E VARIAZIONE DELLA CONSISTENZA
13	VIA A. SCARPA	14	T			AUTORIMESSA, DERIVA DAL SUB 2 PER REDAZIONE PLANIMETRIA
18	VIA A. SCARPA	14	1			B.C.N.C. ( DISIMPEGNO ) COMUNE AI SUB 19 E 28
19	VIA A. SCARPA	14	1			UFFICIO, DERIVA DAL SUB 15 PER DIVISIONE
20	VIA A. SCARPA	14	1			UFFICIO SOPPRESSO E SOSTITUITO DAL SUB. 28 PER CAMBIO D'USO E DIVERSA DISTRIBUZIONE DEGLI SPAZI INTERNI
22	VIA A. SCARPA	14	T			GARAGE DERIVA DAL SUB 14 PER DIVERSA DISTRIBUZIONE DEGLI SPAZI INTERNI.
23	VIA A. SCARPA	14	T-S1			MAGAZZINO DERIVA DAL SUB 11 PER DIVERSA DISTRIBUZIONE DEGLI SPAZI INTERNI.
24	VIA A. SCARPA	14	T			B. C. N. C. (DISIMPEGNO) DERIVA DAL SUB 9 COMUNE AI SUB 22, 23.
25	VIA A. SCARPA	14	T			B. C. N. C. (AREA SCOPERTA DI MQ. 226) DERIVA DAL SUB 7 PER DIVISIONE COMUNE AI SUBB. 13,22,27.
26	VIA A. SCARPA	14	T			B. C. N. C. (AREA SCOPERTA DI MQ. 242) DERIVA DAL SUB 7 PER DIVISIONE COMUNE AI SUBB 12,23,28,19.
27	VIA A. SCARPA	14	2			ABITAZIONE DERIVA DAL SUB 21 PER DIVERSA DISTRIBUZIONE DEGLI SPAZI INTERNI.
28	VIA A. SCARPA	14	1			ABITAZIONE. DERIVA DAL SUB. 20 PER CAMBIO D'USO E DIVERSA DISTRIBUZIONE DEGLI SPAZI INTERNI.

Unità immobiliari n. 13

Tributi erariali: 0,00

Visura telematica

