



**Agenzia del Territorio  
CATASTO FABBRICATI  
Ufficio Provinciale di  
Sassari**

Dichiarazione protocollo n. SS0160329 del 08/06/2011

Planimetria di u.i.u. in Comune di Alghero

Via Brigata Sassari

civ.

Identificativi Catastali:

Sezione:

Foglio: 71

Particella: 4512

Subalterno: 6

Compilata da:

Iscritto all'albo:  
Geometri

Prov. Sassari

N. 1621

Scheda n. 1

Scala 1:200

PIANO PRIMO  
Abitazione - h 2.70

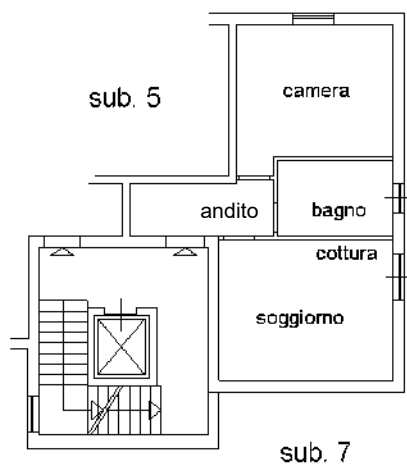

altra u.i.



Catasto dei Fabbricati - Situazione al 02/01/2020 - Comune di ALGHERO (A192) - < Foglio: 71 - Particella: 4512 - Subalterno: 6 >  
VIA BRIGATA SASSARI piano: 1;

Ultima planimetria in atti

