

2-Gen-2020 10:11:32
Prot. n. T23382/2020

Scala originale: 1:1000
Dimensione cornice: 388.000 x 276.000 metri

Comune: ALGHERO
Foglio: 71 All. E

N=62200

**Agenzia del Territorio
CATASTO FABBRICATI
Ufficio Provinciale di
Sassari**

Dichiarazione protocollo n. SS0160329 del 08/06/2011

Planimetria di u.i.u. in Comune di Alghero

Via Brigata Sassari

civ.

Identificativi Catastali:

Sezione:

Foglio: 71

Particella: 4512

Subalterno: 5

Compilata da:

Iscritto all'albo:
Geometri

Prov. Sassari

N. 1621

Scheda n. 1

Scala 1:200

PIANO PRIMO
Abitazione - h 2.70

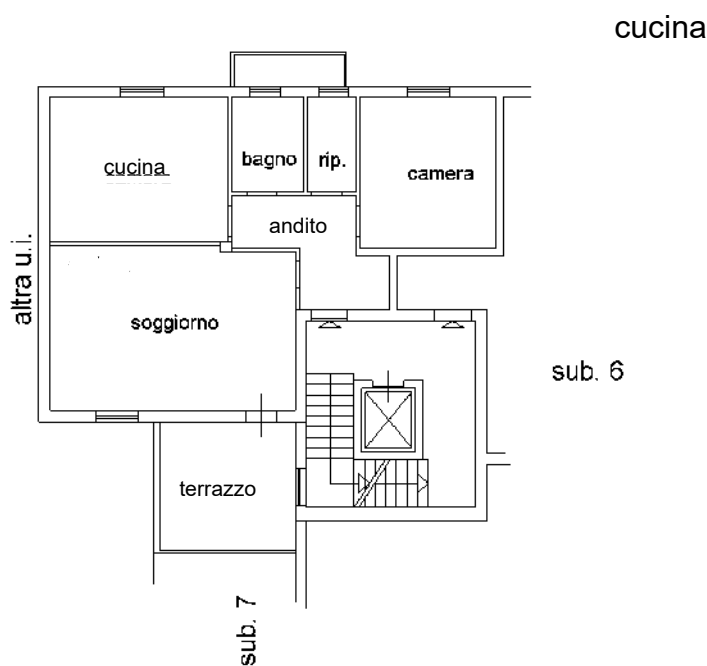

Catasto dei Fabbricati - Situazione al 02/01/2020 - Comune di ALGHERO (A192) - < Foglio: 71 - Particella: 4512 - Subalterno: 5 >
VIA BRIGATA SASSARI piano: 1;

Ultima planimetria in atti