

DOCUMENTAZIONE FOTOGRAFICA



Foto 1: Vista d'insieme dell'immobile oggetto di pignoramento. Al piano terra i due locali adibiti laboratorio per arti e mestieri, ed al piano primo l'unità immobiliare ad uso abitativo.



Foto 2: Particolare sull'accesso ai due locali ad uso laboratori per arti e mestieri a dx l'unità sub. 4 e a sx l'unità sub. 5.



Foto 3: Vista dei locali adibiti a laboratorio per arti e mestieri unità sub. 4.



Foto 4: Vista complementare alla precedente.



Foto 5: Vista dell'ambiente sul retro dell'unità sub. 4.



Foto 6: Vista complementare alla precedente; sulla destra la porta del locale archivi al quale non è stato possibile accedere.



Foto 7: Particolare sull'accesso ai due locali ad uso laboratori per arti e mestieri a dx l'unità sub. 4 e a sx l'unità sub. 5.



Foto 8: Particolare degli interni laboratorio per arti e mestieri dell'unità sub. 5 – ingresso/sala d'attesa.



Foto 9: Particolare del corridoio dell'unità immobiliare adibita a d arti e mestieri sub. 5.



Foto 10: Vista complementare alla precedente.

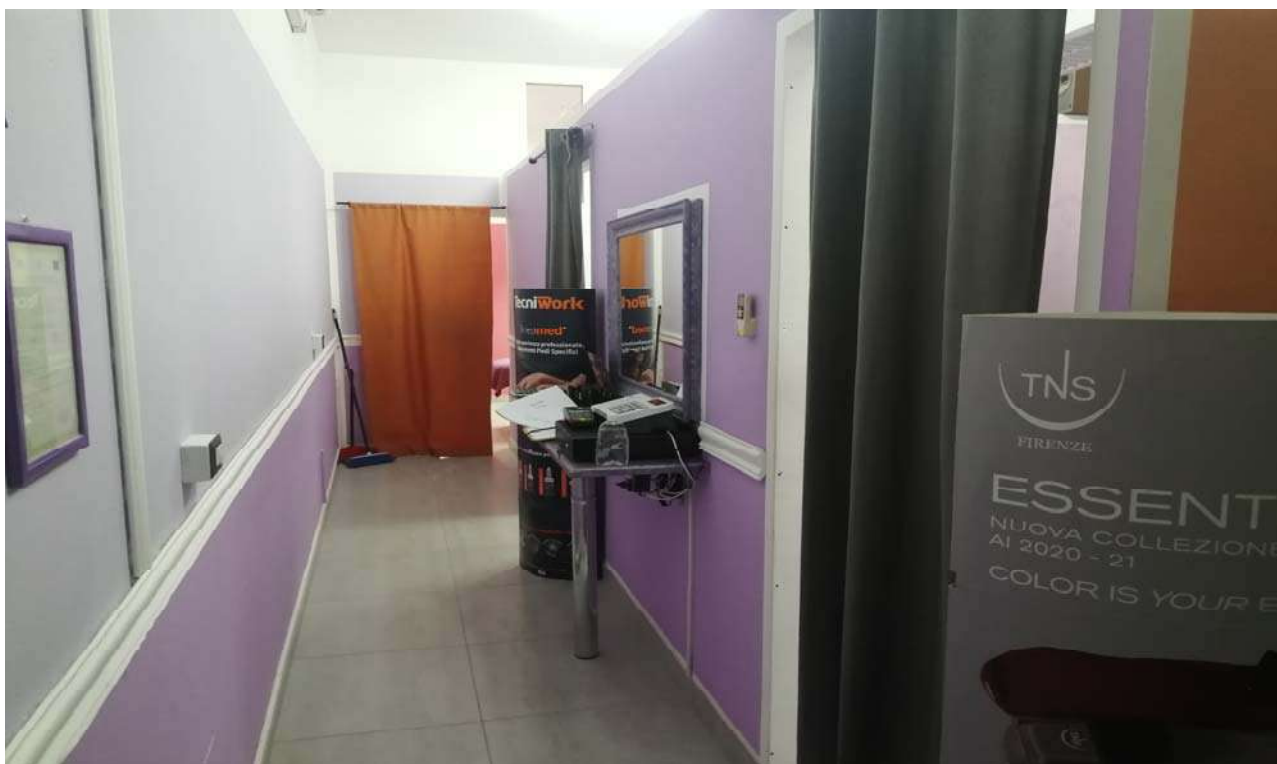

Foto 11: Vista ambiente laboratorio 1 dell'unità sub. 5.

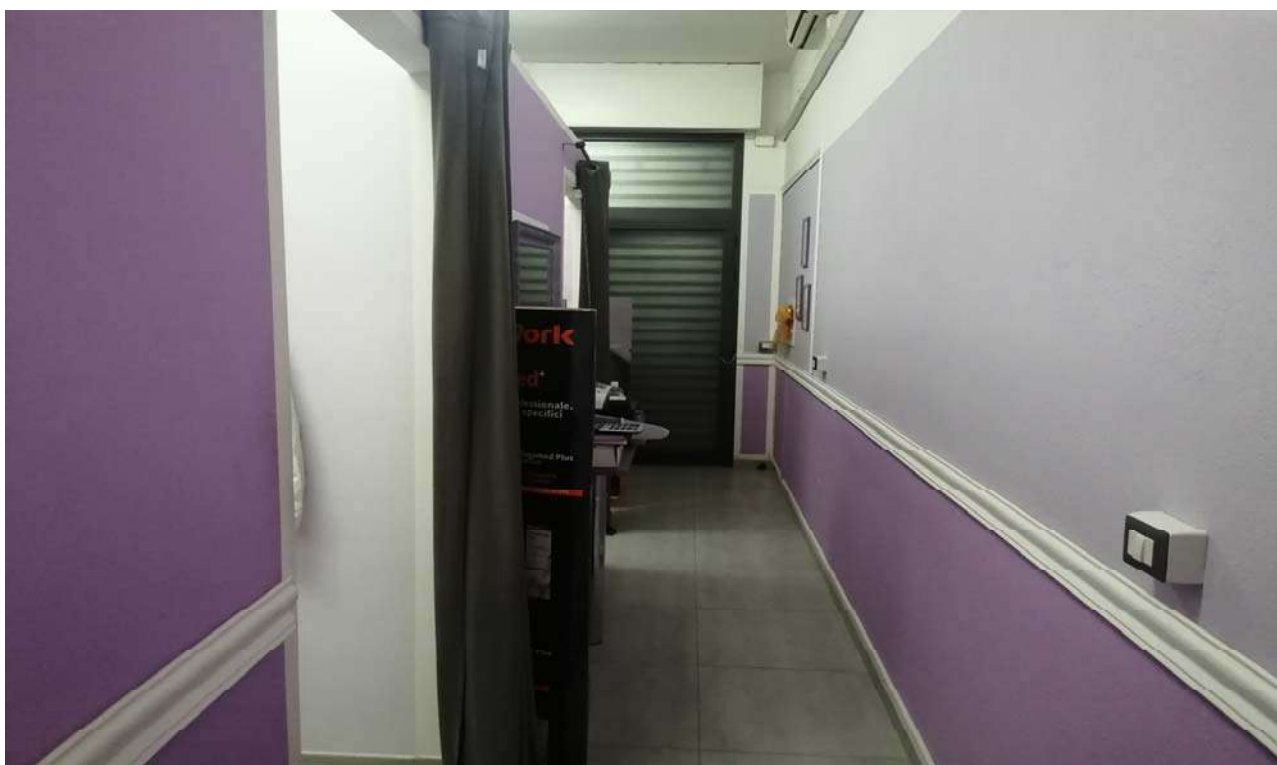

Foto 12: Vista complementare alla precedente.



Foto 13: Vista ambiente laboratorio 2 dell'unità sub 5.



Foto 14: Vista complementare alla precedente.



Foto 15: Vista ambiente laboratorio 3 dell'unità sub. 5.



Foto 16: Vista complementare alla precedente.



Foto 17: Particolare sul corridoio che disimpegna sui servizi igienici dell'unità sub 5.



Foto 18: Vista sui servizi igienici bagno e antibagno dell'unità sub. 5.