

Allegato n.11

TRIBUNALE DI VITERBO

ESECUZIONE IMMOBILIARE N.381/2017

**SCHEDE CATASTALE COMUNE DI VITERBO FOGLIO
171 PARTICELLA 142 SUB.17**



MINISTERO DELLE FINANZE
UFFICIO GENERALE DEL CATASTO E DEI SERVIZI TECNICI ERARIALI
ACCERTAMENTO GENERALE DELLA PROPRIETA' IMMOBILIARE URBANA
(R. D. CR. 70 L. 666 1° APRILE 1939 XVII N. 652)

Planimetria degli immobili urbani denunciati con la Scheda N° 26513327
Comune Viterbo Ditta Istituto Nazionale Case
Impiegati Statali Roma
del IV Novembre
segnare cognome, nome e patria del suo primo intestatario

17

PROPRIETA' IMMOBILIARE URBANA	
(R. D. L. 13 aprile 1939-XVII, n. 652)	
COMUNE	<u>Viterbo</u>
di	
Talloncino di riscontro	
DELLA	
SCHEDA NUMERO	
26513327	
<small>AVVERTENZA: Il presente talloncino deve essere incollato o cura del dichiarante sulla planimetria (riproducendo la unità immobiliare denunciata con la presente scheda) da presentarsi ai sensi dell'articolo 7 del R. D. L. 13 aprile 1939-XVII, n. 652.</small>	
382/5	

*foglio 5/A
N° 146/17*

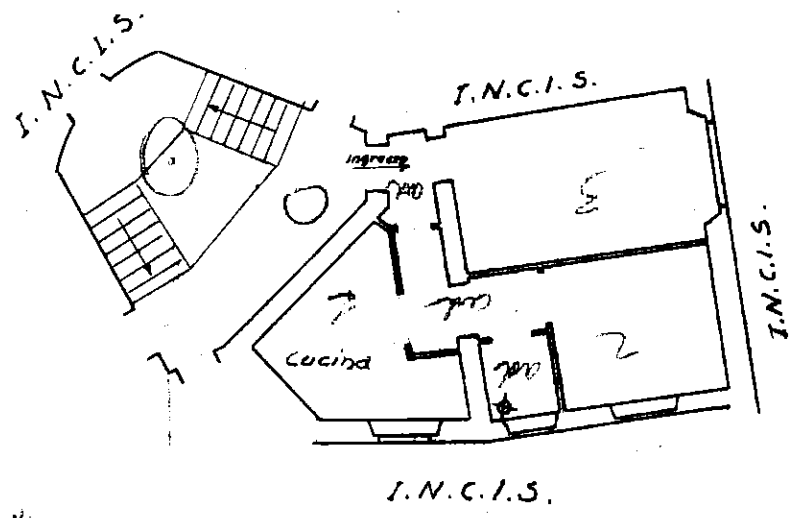

*Scala A
Piano 5°
Interno 17
h = m 2.80*

*F. 171
146/17*

ORIENTAMENTO



SCALA di 1:100

Completato dal Genio Civile di Viterbo
(Titolo, nome e cognome del tecnico)

Iscritto all'Albo de
della Provincia di _____

Data 10 aprile 1960 Firma Ruggieri

ultima planimetria in atti

Catasto dei Fabbricati - Situazione al 05/04/2018 - Comune di VITERBO (M082) - < Foglio: 171 - Particella: 142 - Subalterno: 17 >
Firmato Da: MARCOSANO MASSIMO Emesso Da: ARUBAPEC S.P.A. NG CA 3 Serial#: 60c6eaa8094ff7cae26dcd3885e24cf