

- TRIBUNALE DI TERMINI IMERESE -
- SEZIONE ESECUZIONI IMMOBILIARI -
- R. G. Es. n. 255/2017 - G.E. Dott.ssa Giovanna Debernardi -
- Arch. Anna Graziano -

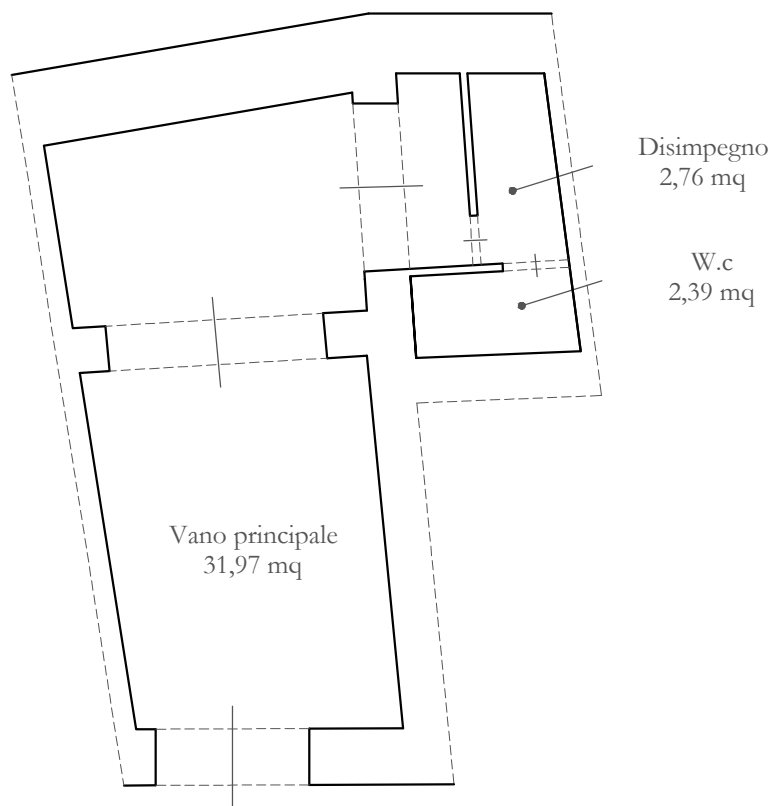

Rilievo - Piano Terra

Scala 1:100



Planimetria Lotto Unico. Unità immobiliare sita in Petralia Sottana, Corso Paolo Agliata n. 4, piano T.