

ALLEGATO 1

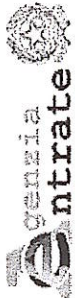

Ufficio Provinciale di Roma - Territorio
Servizi Catastali

Visura storica per immobile

Situazione degli atti informatizzati dall'impianto meccanografico al 23/12/2022

Data: 23/12/2022 Ora: 9.07.37

Segue

Visura n.: RM0569515 Pag: 1

Dati della richiesta	Comune di TREVIGNANO ROMANO (Codice:L401)
Catasto Fabbricati	Provincia di ROMA Foglio: 15 Particella: 199 Sub.: 6

INTESTATI

1	[REDACTED]	(2) Nuda proprietaria
2	[REDACTED]	(5) Enfiteusi 1000/1000
3	[REDACTED]	(2) Nuda proprietaria

Unità immobiliare dal 09/11/2015

N.	DATI IDENTIFICATIVI				DATI DI CLASSAMENTO				DATI DERIVANTI DA		
	Sezione Urbana	Foglio	Particella	Sub	Zona Cens.	Micro Zona	Categoria	Classe	Consistenza	Superficie Catastale	Rendita
1		15	199	6			A/2	2	3 vani	Totale: 67 m ² arce scoperte**: 58 m ²	Euro 364,10 L. 705.000
Indirizzo: VIA CONSORTILE COLLE FIORITO n. SNC Piano 1											
Notifica					Partita		1002118		Mod.58		

Mappali Terreni Correlati
Codice Comune L401 - Foglio 15 - Particella 199

Situazione dell'unità immobiliare dal 15/04/1999

N.	DATI IDENTIFICATIVI				DATI DI CLASSAMENTO				DATI DERIVANTI DA		
	Sezione Urbana	Foglio	Particella	Sub	Zona Cens.	Micro Zona	Categoria	Classe	Consistenza	Superficie Catastale	Rendita
1		15	199	6			A/2	2	3 vani		Euro 364,10 L. 705.000
ISTRUMENTO (ATTO PUBBLICO) del 15/04/1999 in atti dal 28/06/1999 DIVISIONE (n. 26267.2/1999)											



Ufficio Provinciale di Roma - Territorio
Servizi Catastali

Visura storica per immobile

Situazione degli atti informatizzati dall'impianto meccanografico al 23/12/2022

Data: 23/12/2022 Ora: 9.07.37

Segue

Visura n.: RM0569515 Pag: 2

Indirizzo	VIA CONSORTILE COLLE FIORITO n. SNC Piano I		
Notifica	Paritta	1002118	Mod.58

Mappali Terreni Correlati
Codice Comune L401 - Foglio 15 - Particella 199

Situazione dell'unità immobiliare dal 13/11/1995

N.	DATI IDENTIFICATIVI				DATI DI CLASSAMENTO				DATI DERIVANTI DA		
	Sezione Urbana	Foglio	Particella	Sub	Zona Cens.	Micro Zona	Categoria	Classe		Consistenza	Superficie Catastale
1		15	199	6			A/2	2	3 vani		L. 705.000
VIA CONSORTILE COLLE FIORITO n. SNC Piano I											
Indirizzo	VIA CONSORTILE COLLE FIORITO n. 468353 del 15/05/2001					Paritta	10071			Mod.58	-
Notifica	Notifica effettuata con protocollo n. 468353 del 15/05/2001					Paritta	10071			Mod.58	-

Situazione dell'unità immobiliare dal 01/01/1992

N.	DATI IDENTIFICATIVI				DATI DI CLASSAMENTO				DATI DERIVANTI DA		
	Sezione Urbana	Foglio	Particella	Sub	Zona Cens.	Micro Zona	Categoria	Classe		Consistenza	Superficie Catastale
1		15	199	6			A/2	2	4,5 vani		Euro 546,15 L. 1.057.500
VIA CONSORTILE Piano I											
Indirizzo	VIA CONSORTILE Piano I					Paritta	10071			Mod.58	-
Notifica	VIA CONSORTILE Piano I					Paritta	10071			Mod.58	-

Situazione dell'unità immobiliare dall'impianto meccanografico

N.	DATI IDENTIFICATIVI				DATI DI CLASSAMENTO				DATI DERIVANTI DA		
	Sezione Urbana	Foglio	Particella	Sub	Zona Cens.	Micro Zona	Categoria	Classe		Consistenza	Superficie Catastale
1		15	199	6			A/2	2	4,5 vani		L. 783
VIA CONSORTILE Piano I											
Indirizzo	VIA CONSORTILE Piano I					Paritta	10071			Mod.58	-
Notifica	VIA CONSORTILE Piano I					Paritta	10071			Mod.58	-

Impianto meccanografico del 01/01/1989

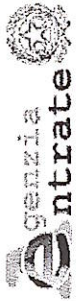

Ufficio Provinciale di Roma - Territorio
Servizi Catastali

Visura storica per immobile

Situazione degli atti informatizzati dall'impianto meccanografico al 23/12/2022

Data: 23/12/2022 Ora: 9.07.37

Fine

Visura n.: RM0569515 Pag: 3

L'intestazione alla data della richiesta deriva dai seguenti atti:

Situazione degli intestati dal 16/09/2004

N.	DATI ANAGRAFICI	CODICE FISCALE	DIRITTI E ONERI REALI
1	[REDACTED]	[REDACTED]	(2) Nuda proprietà 1/2 in oggetto di costituzione dei beni con
2	[REDACTED]	[REDACTED]	(5) Enfiteusi 1000/1000
3	[REDACTED]	[REDACTED]	(2) Nuda proprietà 1/2 in oggetto di costituzione dei beni con

DATI DERIVANTI DA Atto del 16/09/2004 Pubblico ufficiale FASANI LUIGI Sede ROMA (RM) Repertorio n. 67740 - COMPRAVENDITA Nota presentata con Modello Unico n. 35356.1/2004 Reparto PI di ROMA 2 in atti dal 14/10/2004

Situazione degli intestati dal 15/04/1999

N.	DATI ANAGRAFICI	DIRITTI E ONERI REALI
1	[REDACTED]	(1) Proprietà fino al 16/09/2004

DATI DERIVANTI DA Atto del 15/04/1999 Pubblico ufficiale S. OPERAMOLLA Sede ROMA (RM) Repertorio n. 26267 2/1999 in atti dal 28/06/1999

Situazione degli intestati dall'impianto meccanografico

N.	DATI ANAGRAFICI	DIRITTI E ONERI REALI
1	[REDACTED]	(1) Proprietà 500/1000 fino al 15/04/1999
2	[REDACTED]	(1) Proprietà 500/1000 fino al 15/04/1999

DATI DERIVANTI DA Impianto meccanografico del 01/01/1989

Documento rilasciato da: Ufficio Provinciale di Roma - Territorio
Servizi Catastali

Dati contabili: Ricevuta n. 155194 del 23/12/2022 Tributi speciali: Euro 1,00

Richiedente: CTU MARTINO GIORGIA

* Codice Fiscale Validato in Anagrafe Tributaria.

** Si intendono escluse le "superfici di balconi, terrazzi e aree scoperte pertinenziali e accessorie, comunicanti o non comunicanti" (cf. Provvedimento del Direttore dell'Agenzia delle Entrate 29 marzo 2013).



Ufficio Provinciale di Roma - Territorio
Servizi Catastali

Data: 23/12/2022 Ora: 9.07.03
Visura n.: RM0569514 Pag: 1

Visura storica per immobile

Situazione degli atti informatizzati dall'impianto meccanografico al 23/12/2022

Dati della richiesta	Comune di TREVIGNANO ROMANO (Codice: L401)
Catasto Fabbricati	Provincia di ROMA Foglio: 15 Particella: 199 Sub.: 5

INTESTATI

1	[REDACTED]	[REDACTED]	(2) Nuda proprietà
2	[REDACTED]	[REDACTED]	(5) Enfiteusi 1000/1000
3	[REDACTED]	[REDACTED]	(2) Nuda proprietà 1/2 in regime di comunione dei beni con

Unità immobiliare dal 09/11/2015

N.	DATI IDENTIFICATIVI					DATI DI CLASSAMENTO				DATI DERIVANTI DA	
	Sezione Urbana	Foglio	Particella	Sub	Micro Zona	Categoria	Classe	Consistenza	Superficie Catastale	Rendita	
1		15	199	5		C/2	4	66 m ²	Totale: 66 m ²	Euro 102,26 L. 198.000	Variazione del 09/11/2015 - Inserimento in visura dei dati di superficie.
Indirizzo					VIA CONSORTILE Piano T						
Notifica					Partita		10071		Mod.58		

Situazione dell'unità immobiliare dal 01/01/1992

N.	DATI IDENTIFICATIVI					DATI DI CLASSAMENTO				DATI DERIVANTI DA	
	Sezione Urbana	Foglio	Particella	Sub	Micro Zona	Categoria	Classe	Consistenza	Superficie Catastale	Rendita	
1		15	199	5		C/2	4	66 m ²		Euro 102,26 L. 198.000	VARIAZIONE del 01/01/1992 Variazione del quadro tariffario
Indirizzo					VIA CONSORTILE Piano T						
Notifica					Partita		10071		Mod.58		

Mappati Terreni Correlati
Codice Comune L401 - Foglio 15 - Particella 199



Visura storica per immobile

Ufficio Provinciale di Roma - Territorio
Servizi Catastali

Situazione degli atti informatizzati dall'impianto meccanografico al 23/12/2022

Situazione dell'unità immobiliare dall'impianto meccanografico

DATI IDENTIFICATIVI				DATI DI CLASSAMENTO				DATI DERIVANTI DA				
N.	Sezione Urbana	Foglio	Particella	Sub	Zona Cens.	Micro Zona	Categoria	Classe	Consistenza	Superficie Catastale	Rendita	
1		15	199	5			C/2	4	66 m ²		L. 415	Impianto meccanografico del 01/01/1989
Indirizzo										VIA CONSORTILE Piano I		
Notifica										Mod.58		
						Partita		10071				

L'intestazione alla data della richiesta deriva dai seguenti atti:

Situazione degli intestati dal 16/09/2004

N.	DATI ANAGRAFICI	CODICE FISCALE	DIRITTI E ONERI REALI
1	[REDACTED]	[REDACTED]	(2) Nuda proprietà 1/2 in regime di comunione dei beni con [REDACTED]
2	[REDACTED]	[REDACTED]	(5) Enfiteusi 1000/1000
3	[REDACTED]	[REDACTED]	(2) Nuda proprietà 1/2 in regime di comunione dei beni con [REDACTED]
DATI DERIVANTI DA			
Atto del 16/09/2004 Pubblico ufficiale FASANI LUIGI Sede ROMA (RM) Repertorio n. 67740 - COMPRAVENDITA Nota presentata con Modello Unico n. 35356.1/2004 Reparto PI di ROMA 2 in atti dal 14/10/2004			

Situazione degli intestati dal 15/04/1999

N.	DATI ANAGRAFICI	CODICE FISCALE	DIRITTI E ONERI REALI
1	[REDACTED]	[REDACTED]	(1) Proprietà fino al 16/09/2004
DATI DERIVANTI DA			
Atto del 15/04/1999 Pubblico ufficiale S. OPERAMOLLA Sede ROMA (RM) Repertorio n. 26267.2/1999 in atti dal 28/06/1999			

Situazione degli intestati dall'impianto meccanografico

N.	DATI ANAGRAFICI	CODICE FISCALE	DIRITTI E ONERI REALI
1	[REDACTED]	[REDACTED]	(1) Proprietà 500/1000 fino al 15/04/1999
2	[REDACTED]	[REDACTED]	(1) Proprietà 500/1000 fino al 15/04/1999
DATI DERIVANTI DA			
Impianto meccanografico del 01/01/1989			

Documento rilasciato da: Ufficio Provinciale di Roma - Territorio
Servizi Catastali

Dati contabili: Ricevuta n. 155194 del 23/12/2022 Tributi speciali: Euro 1,00

Richiedente: CTU MARTINO GIORGIA

* Codice Fiscale Validato in Anagrafe Tributaria.



Ufficio Provinciale di Roma - Territorio
Servizi Catastali

Visura storica per immobile

Situazione degli atti informatizzati dall'impianto meccanografico al 23/12/2022

Data: 23/12/2022 Ora: 9.06.32 Segue

Visura n.: RM0569513 Pag: 1

Dati della richiesta	Comune di TREVIGNANO ROMANO (Codice:L401)
Catasto Fabbricati	Provincia di ROMA Foglio: 15 Particella: 199 Sub.: 4

INTESTATI

1	[REDACTED]	[REDACTED]	(2) Nuda proprietà' 1/2 in regime di comunione dei beni con [REDACTED]
2	[REDACTED]	[REDACTED]	(5) Enfitusi 1000/1000
3	[REDACTED]	[REDACTED]	(2) Nuda proprietà' 1/2 in regime di comunione dei beni con [REDACTED]

Unità immobiliare dal 09/11/2015

N.	DATI IDENTIFICATIVI				DATI DI CLASSAMENTO				DATI DERIVANTI DA		
	Sezione Urbana	Foglio	Particella	Sub	Zona Cens.	Micro Zona	Categoria	Classe		Consistenza	Superficie Catastale
1		15	199	4			C/6	1	15 m ²	Totale: 14 m ²	Euro 19,37 L. 37.500
Indirizzo VIA CONSORTILE Piano T											
Notifica Paritta 10071 Mod.58 -											

Situazione dell'unità immobiliare dal 01/01/1992

N.	DATI IDENTIFICATIVI				DATI DI CLASSAMENTO				DATI DERIVANTI DA		
	Sezione Urbana	Foglio	Particella	Sub	Zona Cens.	Micro Zona	Categoria	Classe		Consistenza	Superficie Catastale
1		15	199	4			C/6	1	15 m ²		Euro 19,37 L. 37.500
Indirizzo VIA CONSORTILE Piano T											
Notifica Paritta 10071 Mod.58 -											

Mappali Terreni Correlati
Codice Comune L401 - Foglio 15 - Particella 199



Ufficio Provinciale di Roma - Territorio
Servizi Catastali

Visura storica per immobile

Situazione degli atti informatizzati dall'impianto meceanografico al 23/12/2022

Data: 23/12/2022 Ora: 9.06.32
Visura n.: RM0569513 Pag: 2

Fine

Situazione dell'unità immobiliare dall'impianto meceanografico

DATI IDENTIFICATIVI				DATI DI CLASSAMENTO				DATI DERIVANTI DA					
N.	Sezione Urbana	Foglio	Particella	Sub	Zona Cens.	Micro Zona	Categoria	Classe	Consistenza	Superficie Catastale	Rendita		
1		15	199	4			C/6	1	15 m ²		L. 81		Impianto meceanografico del 01/01/1989
Indirizzo VIA CONSORTILE Piano I													
Notifica													
				Partita		10071		Mod.58					

L'intestazione alla data della richiesta deriva dai seguenti atti:

Situazione degli intestati dal 16/09/2004

N.	DATI ANAGRAFICI	CODICE FISCALE	DIRITTI E ONERI REALI
1	[REDACTED]	[REDACTED]	(2) Nuda proprietà 1/2 in esenzione di consumazione dei beni con
2	[REDACTED]	[REDACTED]	(5) Enfitreusi 1000/1000
3	[REDACTED]	[REDACTED]	(2) Nuda proprietà 1/2 in esenzione di consumazione dei beni con
DATI DERIVANTI DA Auto del 16/09/2004 Pubblico ufficiale FASANI LUIGI Sede ROMA (RM) Repertorio n. 67740 - COMPRAVENDITA Nota presentata con Modello Unico n. 35356.1/2004 Reparto PI di ROMA 2 in atti dal 14/10/2004			

Situazione degli intestati dal 15/04/1999

N.	DATI ANAGRAFICI	CODICE FISCALE	DIRITTI E ONERI REALI
1	[REDACTED]	[REDACTED]	(1) Proprietà fino al 16/09/2004
DATI DERIVANTI DA Auto del 15/04/1999 Pubblico ufficiale S. OPERAMOLLA Sede ROMA (RM) Repertorio n. 26267.2/1999 in atti dal 28/06/1999			

Situazione degli intestati dall'impianto meceanografico

N.	DATI ANAGRAFICI	CODICE FISCALE	DIRITTI E ONERI REALI
1	[REDACTED]	[REDACTED]	(1) Proprietà 500/1000 fino al 15/04/1999
2	[REDACTED]	[REDACTED]	(1) Proprietà 500/1000 fino al 15/04/1999
DATI DERIVANTI DA Impianto meceanografico del 01/01/1989			

Documento rilasciato da: Ufficio Provinciale di Roma - Territorio
Servizi Catastali

Dati contabili: Ricevuta n. 155194 del 23/12/2022 Tributi speciali: Euro 1,00

Richiedente: CTU MARTINO GIORGIA

* Codice Fiscale Validato in Anagrafe Tributaria.

MODULARIO
F. fig. rond. 497



MINISTERO DELLE FINANZE
DIPARTIMENTO DEL TERRITORIO
CATASTO EDILIZIO URBANO (RDL 13-4-1939, n. 652)

MOD. BM (CEU)

LIRE
500

Planimetria di u.i.u. in Comune di TREVIGNANO R. via CONSORTILE COLLE FIORITO civ. n. C.

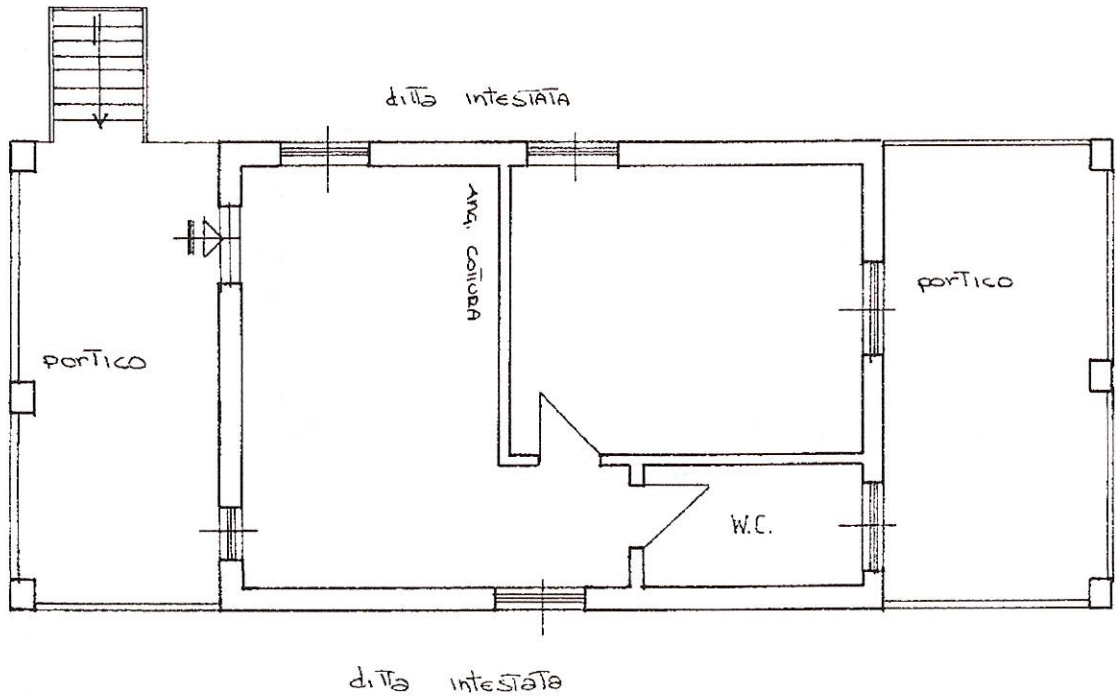

Unità 01
Catasto dei Fabbricati - Situazione al 20/12/2022 - Comune di TREVIGNANO ROMANO(L401) - < Foglio 15 - Particella 199 - Subalterno 6 >
VIA CONSORTILE COLLE FIORITO n. SNC Piano I

ORIENTAMENTO



SCALA DI 1:100

Ultima planimetria in atti
Dichiarazione di N.C.
Denuncia di variazione

Compilata dal GEOMETRA
(Titolo, cognome e nome)

Cecchini Massimo

Data presentazione: 13/11/1995 - Data: 20/12/2022 - n. T366213 - Richiedente: MRTGRG75E41C773H

Totale schede catastali: 15
F. 15
n. 199 sub. 6

della provincia di ROMA n. 7680

data 10.11.95 Firma [Signature]

RISERVATO ALL'UFFICIO

MODULO A/10
F. 10/1982 497



MINISTERO DELLE FINANZE
DIREZIONE GENERALE DEL CATASTO E DEI SERVIZI TECNICI ERARIALI
NUOVO CATASTO EDILIZIO URBANO

Mod. B (Nuovo Catasto Edilizio Urbano)

Lire
150

Planimetria dell'immobile situato nel Comune di **TREVIGNANO** Via **CONSORTILE S.n.c.**

Ditta

Allegata alla dichiarazione presentata all'Ufficio Tecnico Erariale di **ROMA**

FOGLIO 15
PART. 199
SUB. 5

PIANO TERRA
LOCALE USO MAGAZZINO
H = m. 300

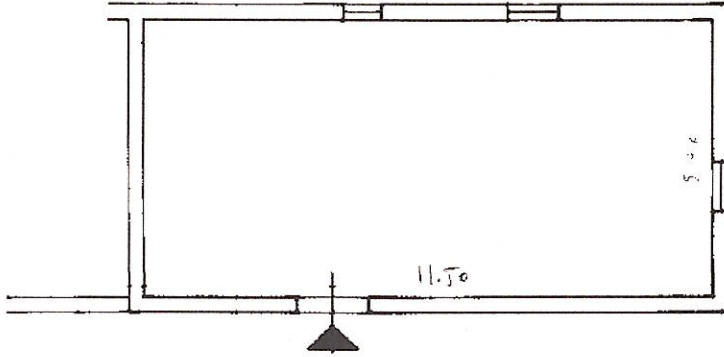

ORIENTAMENTO



SCALA DI 1.100

SPAZIO RISERVATO PER LE ANNOTAZIONI D'UFFICIO

DATA
PROT. N°

Compilata dall' **ARCH. MATTIA DEL PRETE**
(Titolo, nome e cognome del tecnico)

Iscritto all'Albo degli **ARCHITETTI**
della Provincia di **ROMA**

DATA **11/7/85**

Firma: **Del Prete**

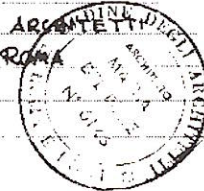

Catasto dei Fabbricati - Situazione al 20/12/2022 - Comune di TREVIGNANO ROMANO(L401) - < Foglio 15 - Particella 199 - Subalerno 5 >
VIA CONSORTILE Piano T

Ultima planimetria in atti

MODULARIO
F. rog. rend. 487



MINISTERO DELLE FINANZE
DIREZIONE GENERALE DEL CATASTO E DEI SERVIZI TECNICI ERARIALI
NUOVO CATASTO EDILIZIO URBANO

Mod. B (Nuovo Catasto Edilizio Urbano)

Lire
150

(R. DECRETO-LEGGE 11 APRILE 1959, N. 632)

Planimetria dell'immobile situato nel Comune di TREVIGNANO Via CONSORTILE S.N.C.

Ditta

Allegata alla dichiarazione presentata all'Ufficio Tecnico Erariale di ROMA

FOGLIO 15
PART. 199
SUB. 4

PIANO TERRA
GARAGE
H=m. 300

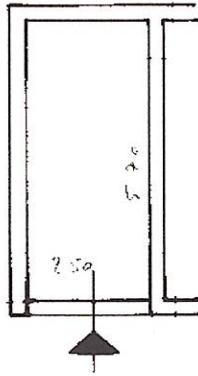

ORIENTAMENTO



SCALA DI 1:100

SPAZIO RISERVATO PER LE ANNOTAZIONI D'UFFICIO

DATA
PROT. N°

Compilata dall'ARCH. **MATTIA DEL PRETE**
(Titolo, nome e cognome del tecnico)

Iscritto all'Albo degli
della Provincia di
DATA 11/1/85
Firma: Joe Prete



Ultima planimetria in atti



N=23800

E=-13100

Cloacante

81

312

554

555

16

27

72

263

240

555

264

265

242

309

243

244

245

246

247

248

249

250

251

252

253

254

255

256

257

258

259

260

261

262

263

264

265

266

267

268

269

270

271

272

273

274

275

276

277

278

279

280

281

282

283

284

285

286

287

288

289

290

291

292

293

294

295

296

297

298

299

300

301

302

303

304

305

306

307

308

309

310

311

312

313

314

315

316

317

318

319

320

321

322

323

324

325

326

327

328

329

330

331

332

333

334

335

336

337

338

339

340

341

342

343

344

345

346

347

348

349

350

351

352

353

354

355

356

357

358

359

360

361

362

363

364

365

366

367

368

369

370

371

372

373

374

375

376

377

378

379

380

381

382

383

384

385

386

387

388

389

390

391

392

393

394

395

396

397

398

399

400

401

402

403

404

405

406

407

408

409

410

411

412

413

414

415

416

417

418

419

420

421

422

423

424

425

426

427

428

429

430

431

432

433

434

435

436

437

438

439

440

441

442

443

444

445

446

447

448

449

450

451

452

453

454

455

456

457

458

459

460

461

462

463

464

465

466

467

468

469

470

471

472

473

474

475

476

477

478

479

480

481

482

483

484

485

486

487

488

489

490

491

492

493

494

495

496

497

498

499

500

501

502

503

504

505

506

507

508

509

510

511

512

513

514

515

516

517

518

519

520

521

522



MINISTERO DELLE FINANZE
DIPARTIMENTO DEL TERRITORIO
NOTA DI TRASCRIZIONE

UFFICIO DEL TERRITORIO DI
SERVIZIO DI PUBBLICITA' IMMOBILIARE
CIRCOSCRIZIONE DI
CONSERVATORIA DEI RR. II DI ROMA 2

RISERVATO ALL'UFFICIO

DATA DELLA RICHIESTA GG MM AA 04 05 1999	N. PRESENTAZIONE NELLA GIORNATA 98	N. DI REGISTRO GENERALE 14292	N. DI REGISTRO PARTICOLARE 9318
------------------------------------------------	---------------------------------------	----------------------------------	------------------------------------

QUADRO A

DATI RELATIVI AL TITOLO

DESCRIZIONE
ATTO NOTARILE PUBBLICO

DATA GG MM AA 15 04 1999	NUMERO DEL REPERTORIO 6061
PUBBLICO UFFICIALE O AUTORITA' EMITTENTE CATEGORIA 1 SEDE ROMA	COGNOME E NOME (O DENOMINAZIONE) OPERAMOLLA SUSANNA PROVINCIA RM Codice Fiscale PRMSNN57H54H501E

DATI RELATIVI ALLA CONVENZIONE

ATTO DI CUI SI CHIEDE LA TRASCRIZIONE	SPECIE ATTO TRA VIVI
	DESCRIZIONE DIVISIONE CODICE 131
	SOGGETTO A VOLTURA CATASTALE <input type="checkbox"/> DIFFERITA <input type="checkbox"/> DAL GG MM AA
	FOGLIO INFORMATIVO PER L'ESECUZIONE DELLA VOLTURA AUTOMATICA
PRESENZA DI CONDIZIONE <input type="checkbox"/>	PRESENZA DI TERMINI DI EFFICACIA DELL'ATTO <input type="checkbox"/>
DATI PER ATTI MORTIS CAUSA	DATA DI MORTE GG MM AA SUCCESSIONE TESTAMENTARIA <input type="checkbox"/> RINUNZIA O MORTE DI UN CHIAMATO <input type="checkbox"/>

ALTRI DATI

FORMALITA' DI RIFERIMENTO	DATA GG MM AA	NUMERO DI REGISTRO PARTICOLARE
PARTI LIBERE NEL QUADRO D RELATIVE A:	QUADRO A <input type="checkbox"/>	QUADRO B <input checked="" type="checkbox"/>
RICHIEDENTE (se diverso da pubblico ufficiale o autorita' emittente)	COGNOME E NOME (O DENOMINAZIONE)	
INDIRIZZO	PUBBLICITA' L. 207/97 COMPLESSIVE L. 360.000 PER	

RISERVATO ALL'UFFICIO PUBBLICITA' DEL BULLO-TASSA IPOTECARIA DIRITTI VOLT. CATAST.-SANZIONI

PAGINE	5	IMPOSTA IPOTECARIA L.		ESEGUITA LA FORMALITA'.
UNITA' NEGOZIALI	2	SOPRATTASSA L.		ESATTE LIRE *quarantamila*
SOGGETTI A FAVORE	2	PENA PECUNIARIA L.		
SOGGETTI CONTRO	2	BOLLO L.	40.000	IL CONSERVATORE
ISCR. CAMPIONE CERTO ART. N.		TASSA IPOTECARIA L.		IL DIRETTORE Dirigente Superiore (Dott. Ing. Francesco TEBBÈ)
PREN. A DEBITO ART. N.		TOTALE GENERALE L.	40.000	
		OVVERO EURO	20,66	TIMBRO A CALENDARIO



Ufficio Tecnico Erariale di ROMA

ALLEGATO A ALREP6061/1413

ELABORATO PLANIMETRICO

Pag. n. 2 di 3

Comune	Sezione	Foglio	Numero	Tipo mappale n.	del
TRIVIGNANO ROMANO		15	199	579. 5008	1985

DIMOSTRAZIONE GRAFICA DEI SUBALTERNI ASSEGNATI

scala 1: 500

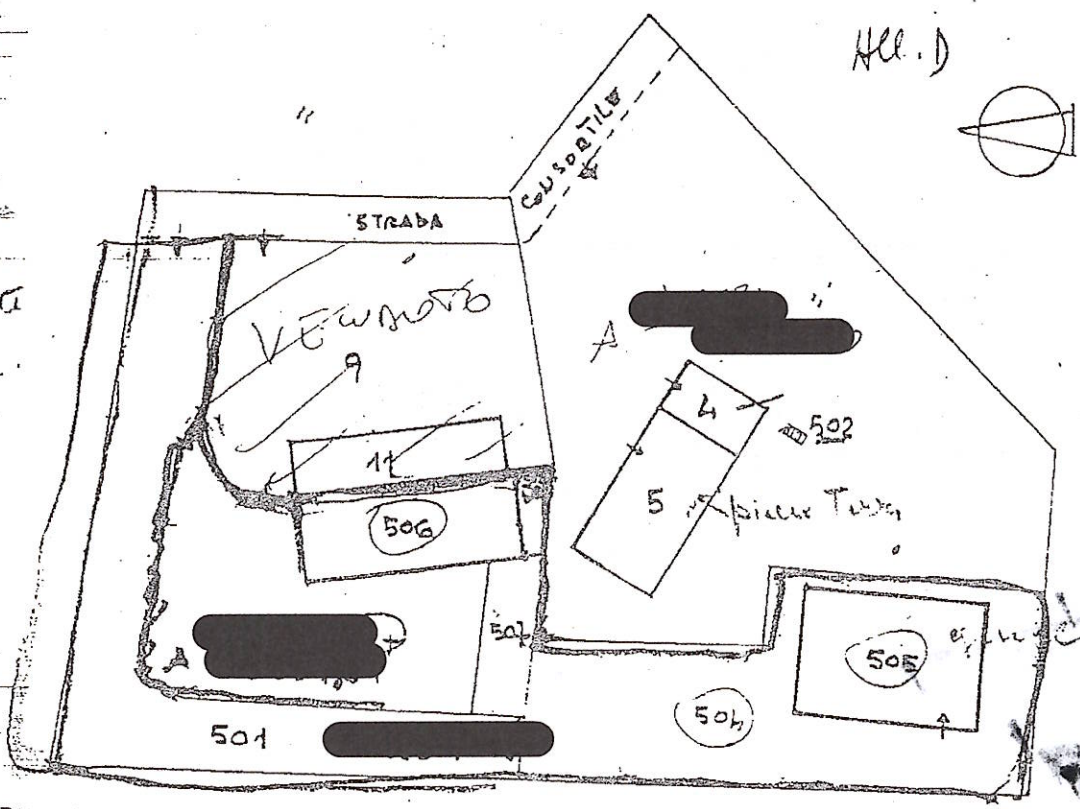

PIANTA PIANI TERRE CON COLTE ANNESSI

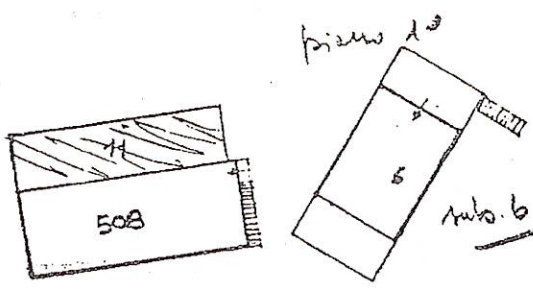

versione
10/608/95



Giulio Al

conservato all'Ufficio Tecnico Erariale

protocollo _____
 sostituisce il presente mod. EP/2 prot. _____
 annullato e sostituito dal mod. EP/2 prot. _____

L'operatore

IL TECNICO

04/10/1998

Adriano Wilson
 firma a timbro



MINISTERO DELLE FINANZE
 DIPARTIMENTO DEL TERRITORIO
CATASTO EDILIZIO URBANO (RDL 13-4-1939, n. 652)

MOD. 0N (CEU)

LIRE
200

Simetria di u.i.u. in Comune di TREVIGLIANO ROMANO via CONSOETILE civ. 212

ABITAZIONE INT. 2
 PIANO 1°
 h media = m. 3.30

ALLEGATO C
 AL REP 6061/1423

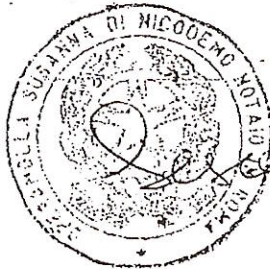
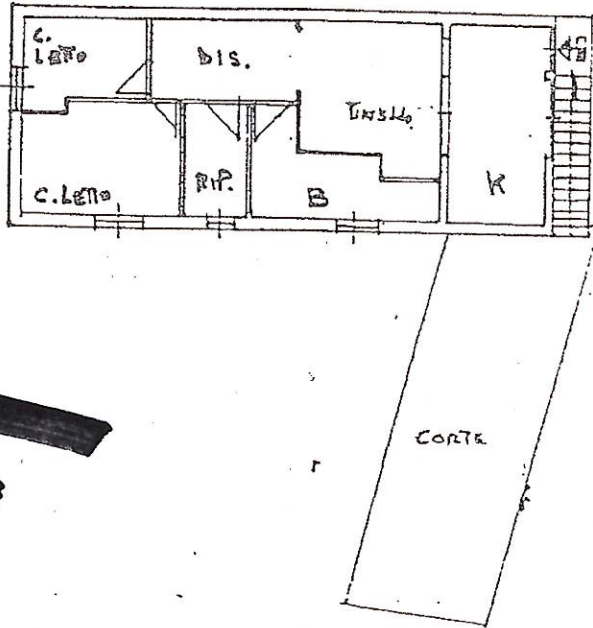

Nicola Susanna

ORIENTAMENTO



Azione di N.C.
 di variazione
 notificativi catastali
 sub. 5.0.0

Compilata dal GEOMETRA
 (Titolo, cognome e nome)
METELLI WALTER
 Iscritto all'albo dei GEOMETRI
 della provincia di ROMA n. 414

RISERVATO ALL'UFFICIO

REGOLAMENTO
1977



MINISTERO DELLE FINANZE
DIPARTIMENTO DEL TERRITORIO
CATASTO EDILIZIO URBANO (RDL 13-4-1939, n. 652)

MOD. BN (CEU) (EU)

LIRE
200

Simetria di u.t.u. in Comune di TREVIGLIANO ROMANO via SAN SORTILE civ. 512

ALLEGATO B
AL REP 6061/1413

PIANO TERRA
GARAGE
H = m. 4.50

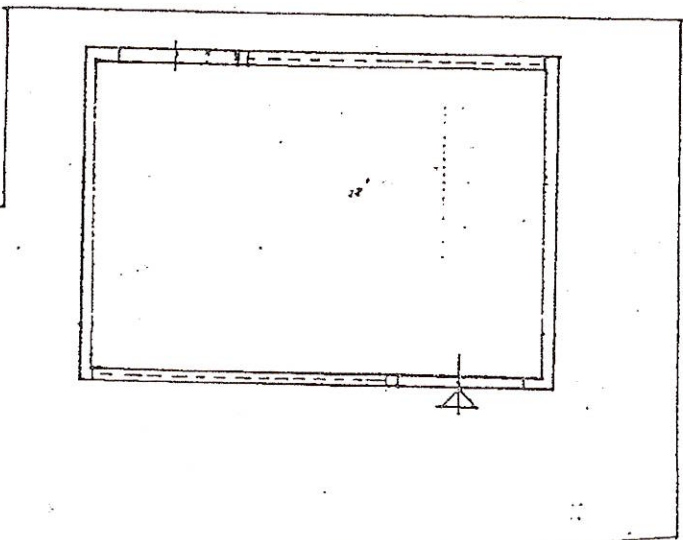

CORTE ESCLUSIVA

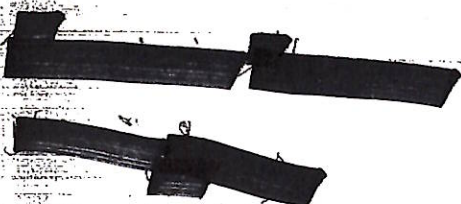

Susanna Operamolla



ORIENTAMENTO

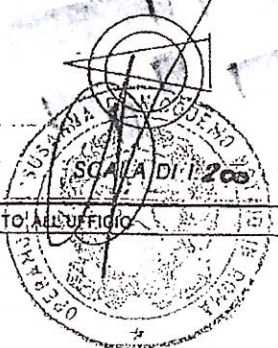

zione di N.C.
di variazione

ificativi catastali
sub. 506
504

Compilata dal GEOMETRA
(Titolo, cognome e nome)
METELLI WALTER
Iscritto all'albo de GEOMETRI
della provincia di ROMA n. 4144
data 04.10.98 Firma Metelli Walter

RISERVATO ALL'UFFICIO

REGOLAMENTO
1940 n. 237



MINISTERO DELLE FINANZE
DIPARTIMENTO DEL TERRITORIO
CATASTO EDILIZIO URBANO (RDL 13-4-1939, n. 652)

MCD. EN (CEU) (EU)

LIRE
200



u.i.u. in Comune di TRIVIGNANO ROMANO via CONSORTILE

civ. S.C.

ABITAZIONE N. 1
H. n. 270

ALLEGATO A' AL REP. 6061/1413

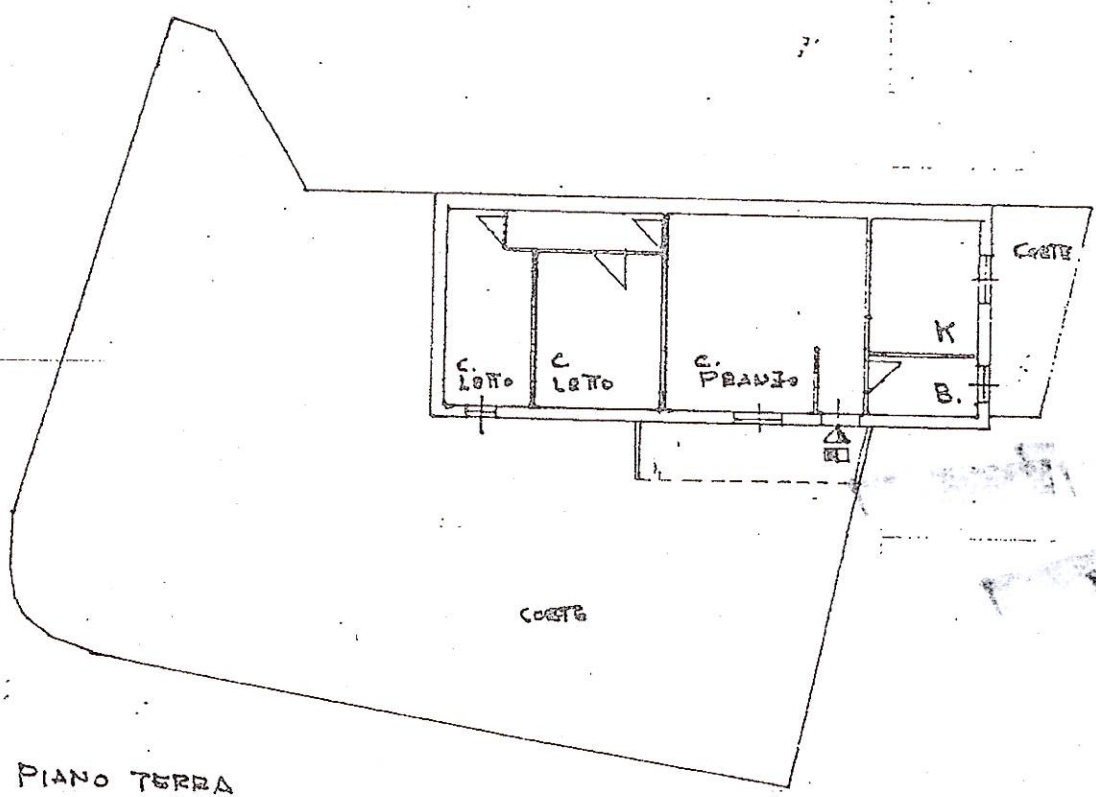

PIANO TERRA

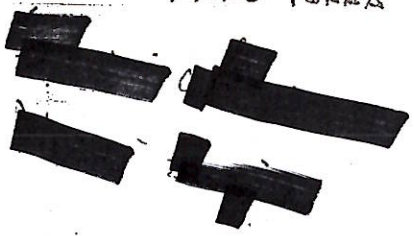

Luigi Guadagni



ORIENTAMENTO

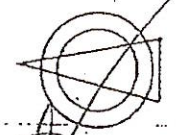

SCALA DI 1:200

azione di N.C.
ia di variazione

Compilata dal GEOMETRA
(Titolo, cognome e nome)
METELLI WALTER

Iscritto all'albo de. l. GEOMETRI 70

RISERVATO ALL'UFFICIO



autenticativi catastali
5

ALLEGATO 3

COMUNE DI TREVIGNANO ROMANO

Città Metropolitana di Roma Capitale

UFFICIO PIANIFICAZIONE E GESTIONE DEL TERRITORIO

Spett. Le
Arch. Giorgia Martino
PEC: g.martino@pec.archrm.it

OGGETTO: Richiesta di certificazione di presenza / assenza di usi civici sull' immobile distinto in catasto al fg. 15 p.la 199 - RGE n. 160/2022 Tribunale di Civitavecchia -

Visti gli atti d'ufficio;

Il Responsabile di Settore

In riscontro alla richiesta di cui all' oggetto, acquisita al protocollo comunale con N. 0002080 del 03/02/2023;

ATTESTA

che la particella in esame non è gravata da usi civici.

Trevignano Romano, li 09 febbraio 2023

Il Responsabile del Settore
(Arch. Roberto Mariotti)



ALLEGATO 6

RILIEVO METRICO STATO ATTUALE - PIANO TERRENO

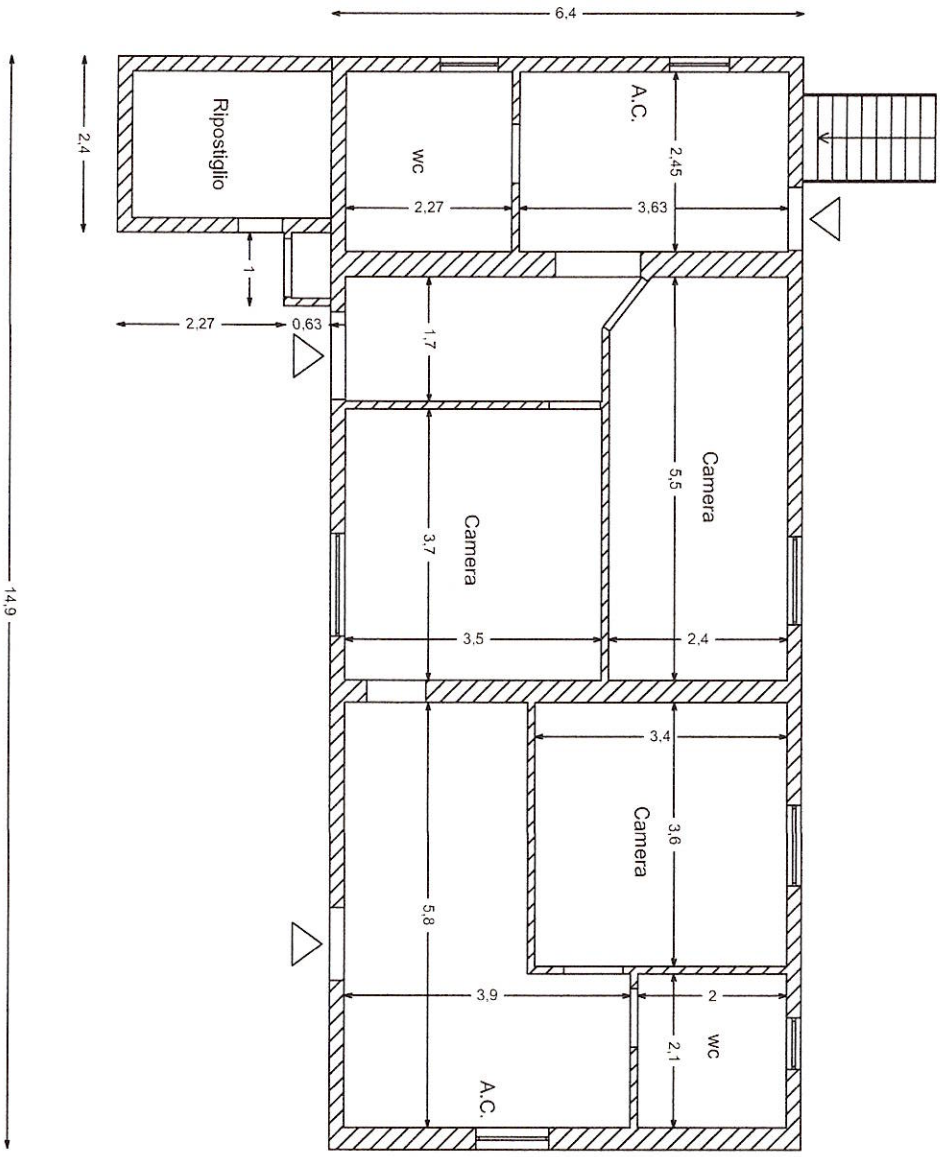

RILEVO METRICO STATO ATTUALE - PIANO PRIMO

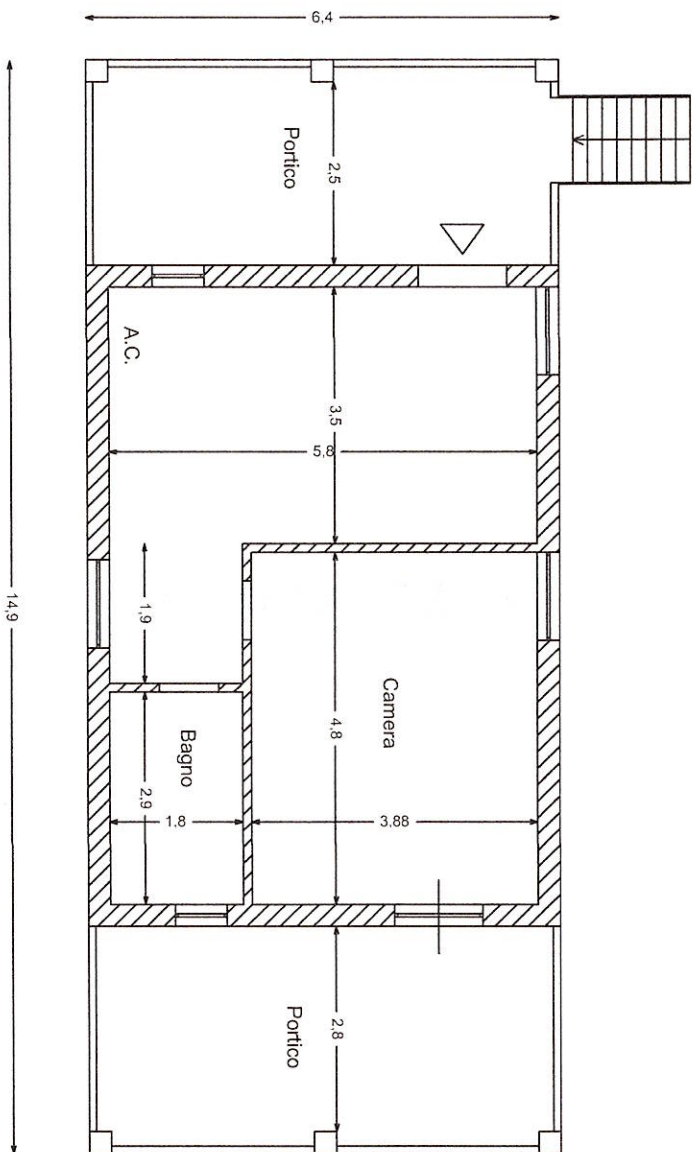

ALLEGATO 7

PUNTI DI VISTA FOTO - PIANO TERRENO

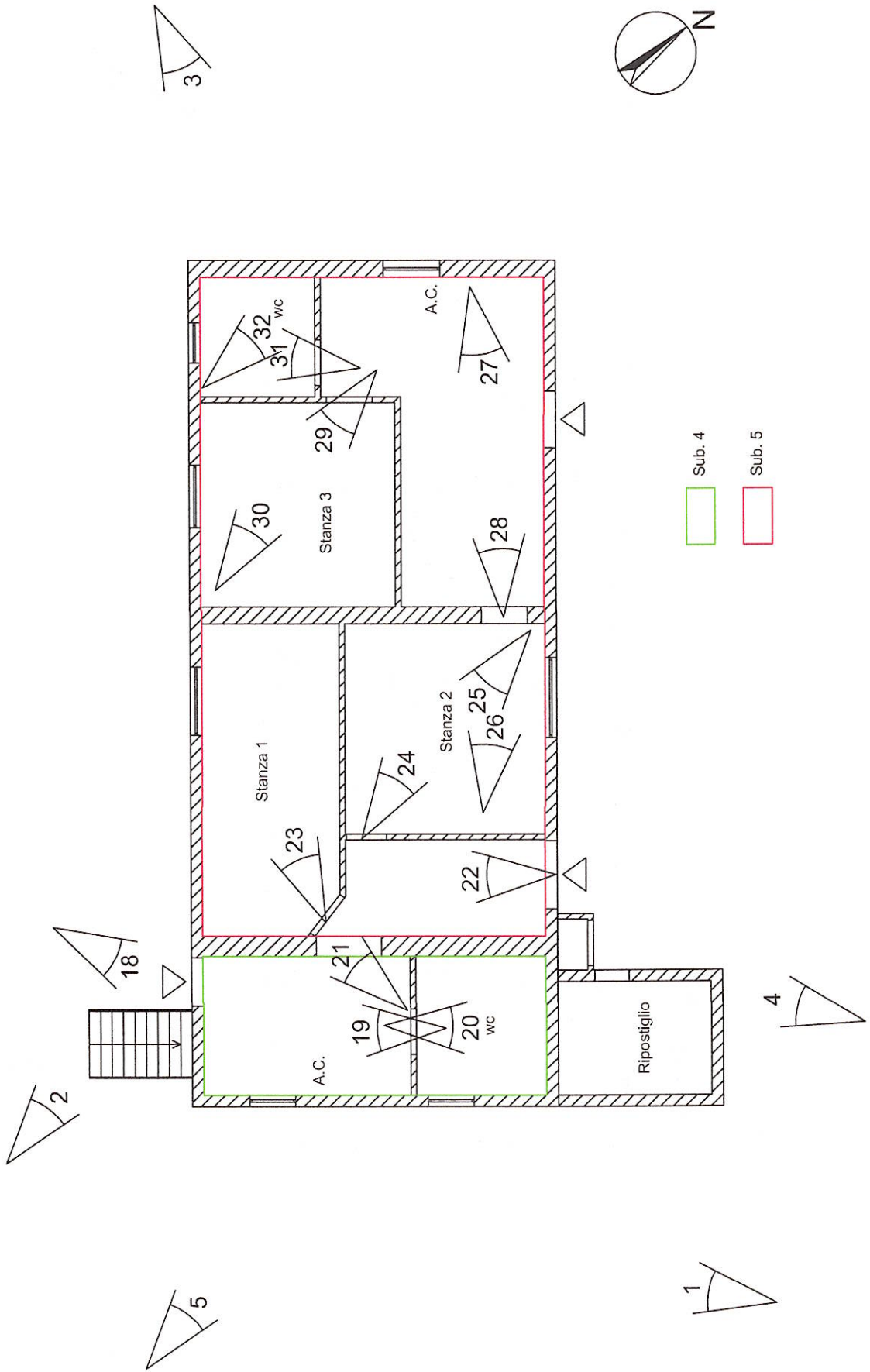

PUNTI DI VISTA FOTO - PIANO PRIMO

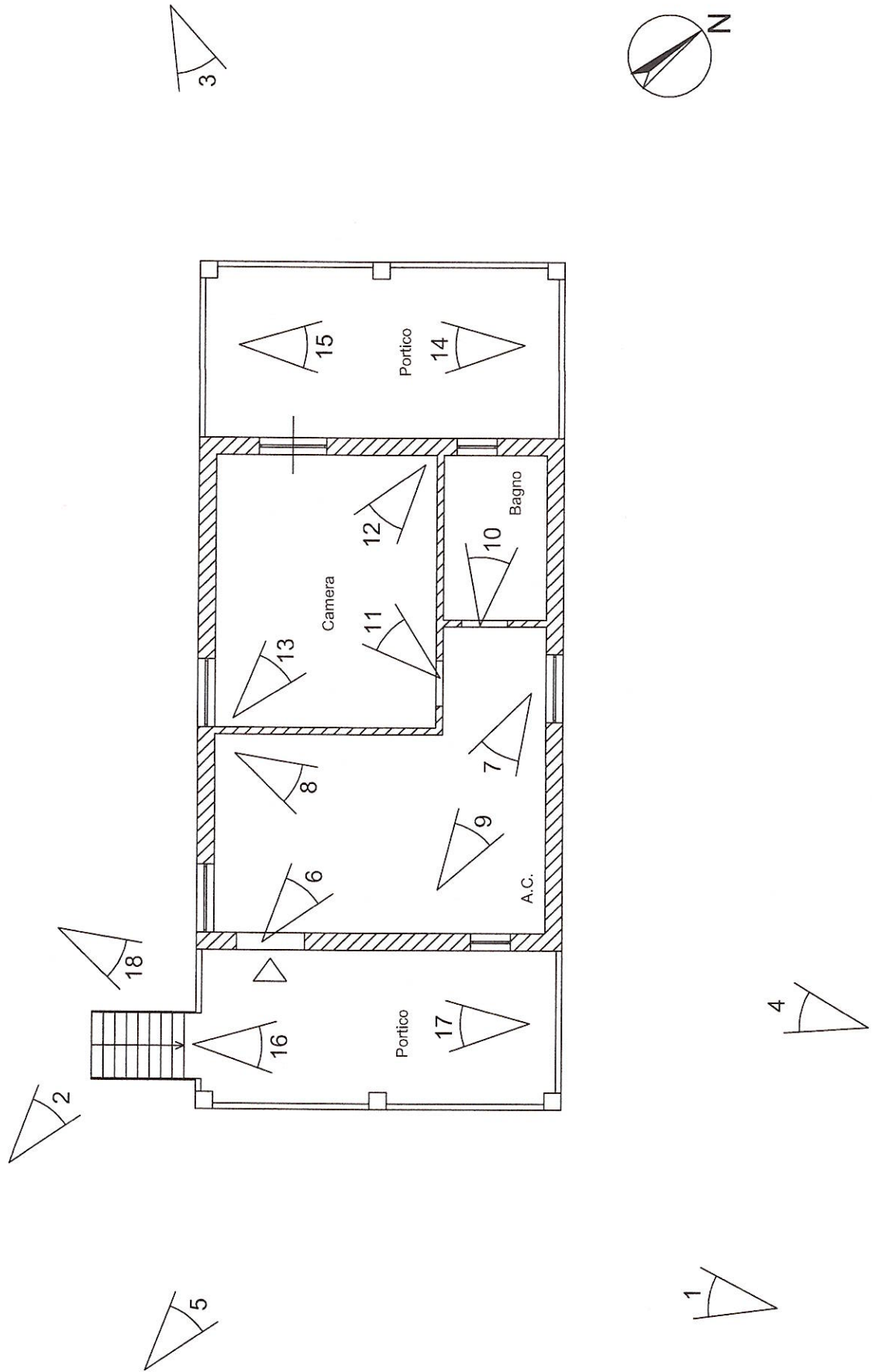

DOCUMENTAZIONE FOTOGRAFICA

Ingresso al lotto pignorato - punto di vista 1



Facciata lato sud-ovest - ingresso appartamento - punto di vista 2



Facciata lato nord-ovest - punto di vista 3



Facciata lato nord-est - punto di vista 4



Facciata lato sud-est - punto di vista 5



Appartamento - soggiorno/angolo cottura- punto di vista 6



Appartamento - soggiorno/angolo cottura- punto di vista 7



Appartamento - soggiorno/angolo cottura- punto di vista 8



Appartamento - disimpegno- punto di vista 9



Appartamento - bagno- punto di vista 10



Appartamento - camera da letto - punto di vista 11



Appartamento - camera da letto - punto di vista 12



Appartamento - camera da letto - punto di vista 13

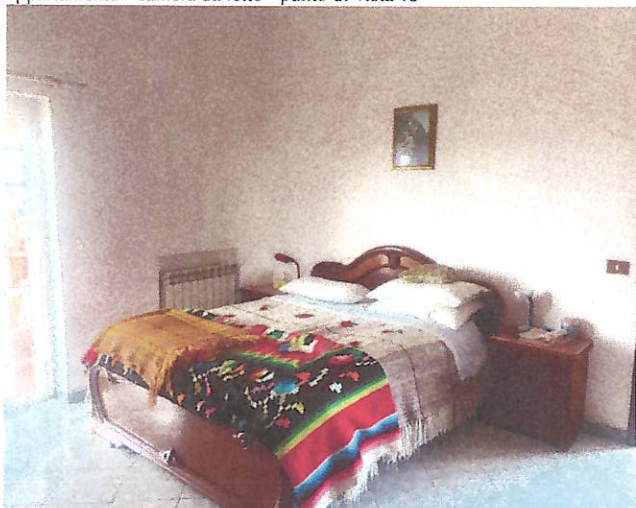

Appartamento - portico lato nord-ovest- punto di vista 14

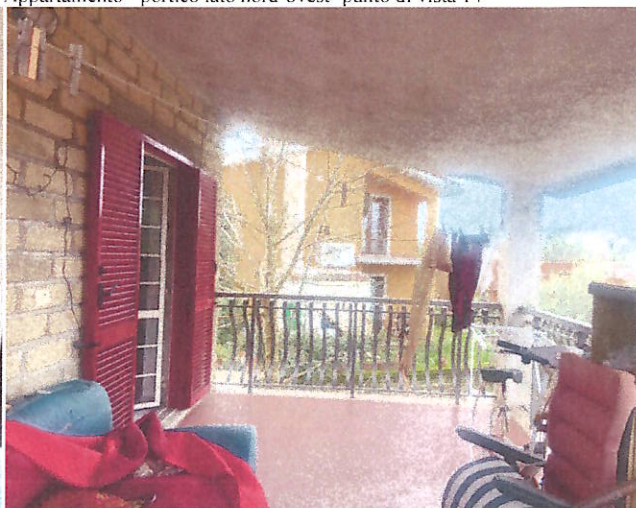

Appartamento - portico lato nord-ovest- punto di vista 15



Appartamento - portico lato sud-est - punto di vista 16



Appartamento - portico lato sud-est - punto di vista 17



Magazzino sub. 4 - ingresso- punto di vista 18



Magazzino sub. 4 - angolo cottura- punto di vista 19



Magazzino sub. 4 - bagno- punto di vista 20

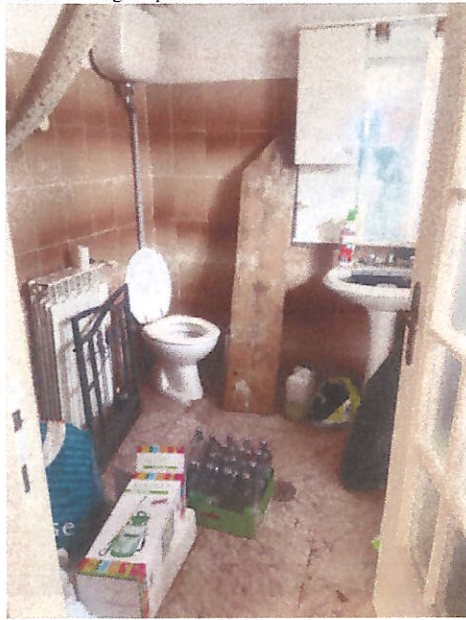

Apertura tra il sub. 4 e il sub. 5 - punto di vista 21



Magazzino sub. 5 - disimpegno- punto di vista 22



Magazzino sub. 5 - stanza 1 - punto di vista 23



Magazzino sub. 5 - stanza 2 - punto di vista 24

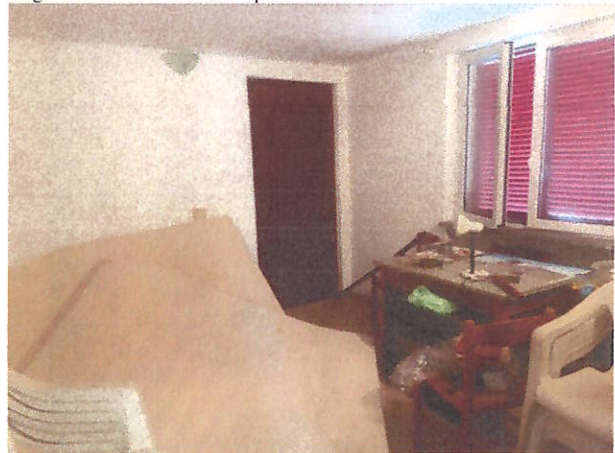

Magazzino sub. 5 - stanza 2 - punto di vista 25



Magazzino sub. 5-passaggio da stanza 2 a zona giorno-punto di vista 26

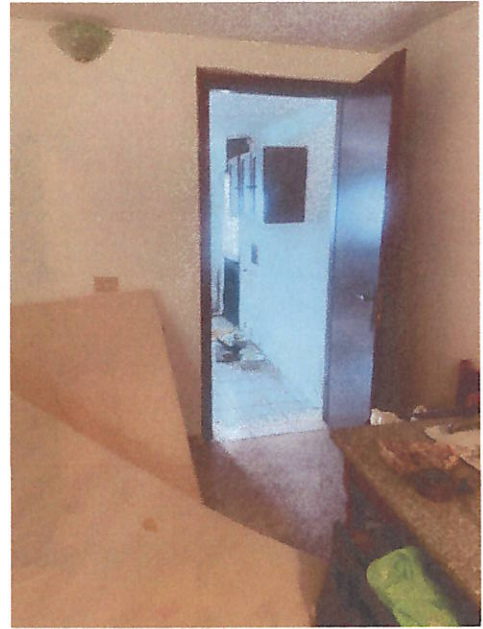

Magazzino sub. 5 - zona giorno - punto di vista 27



Magazzino sub. 5 - zona giorno - punto di vista 28



Magazzino sub. 5 - stanza 3 - punto di vista 29



Magazzino sub. 5 - stanza 3 - punto di vista 30



Magazzino sub. 5 - bagno - punto di vista 31



Magazzino sub. 5 - bagno - punto di vista 32



Ripostiglio esterno facciata nord-est - punto di vista 33



Ripostiglio esterno facciata nord-est - punto di vista 34



Ripostiglio esterno facciata nord-est - punto di vista 35



Ripostiglio esterno facciata nord-est - punto di vista 36



ALLEGATO 8

PLANIMETRIA DELLE DIFFORMITÀ - PIANO TERRENO

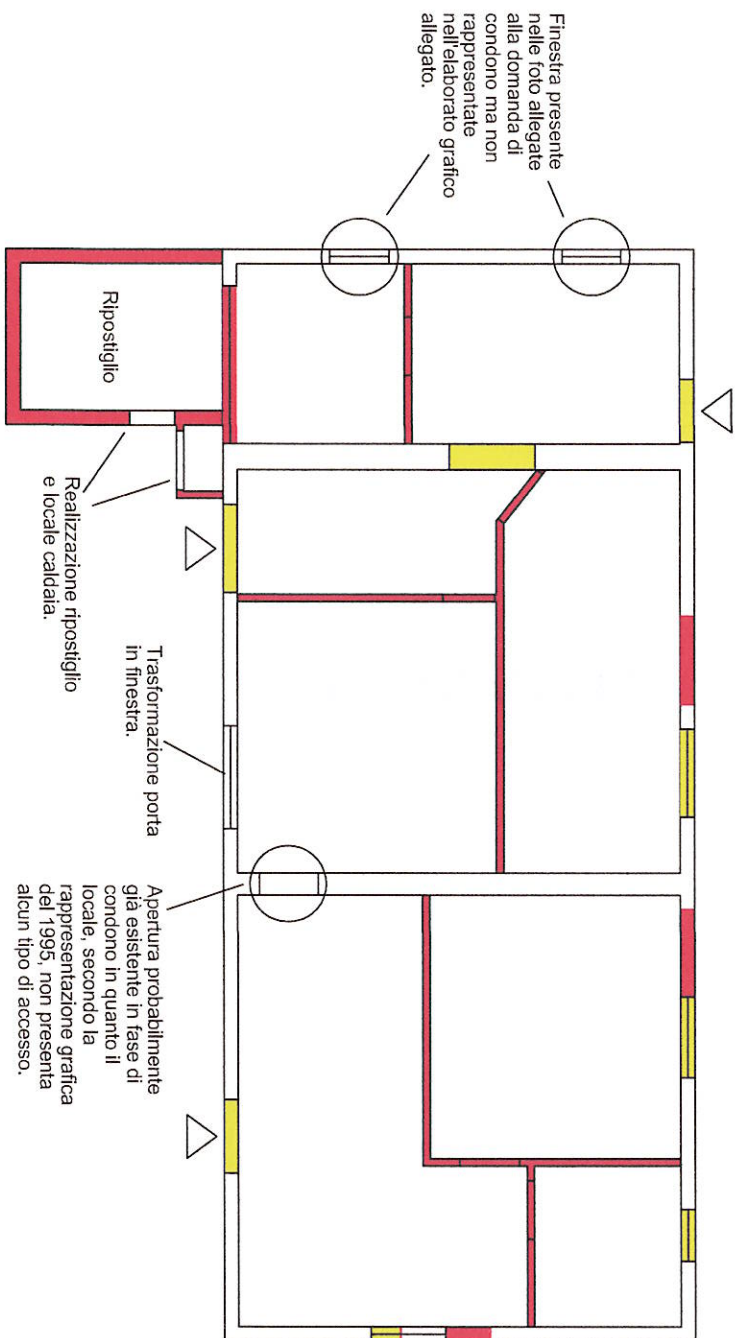
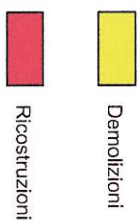

ALLEGATO 9

INQUADRAMENTO DEI VINCOLI

Sistema vincolistico ricognizione dei vincoli paesaggistici esistenti sul territorio -vincoli apposti con D.M. 23/10/60

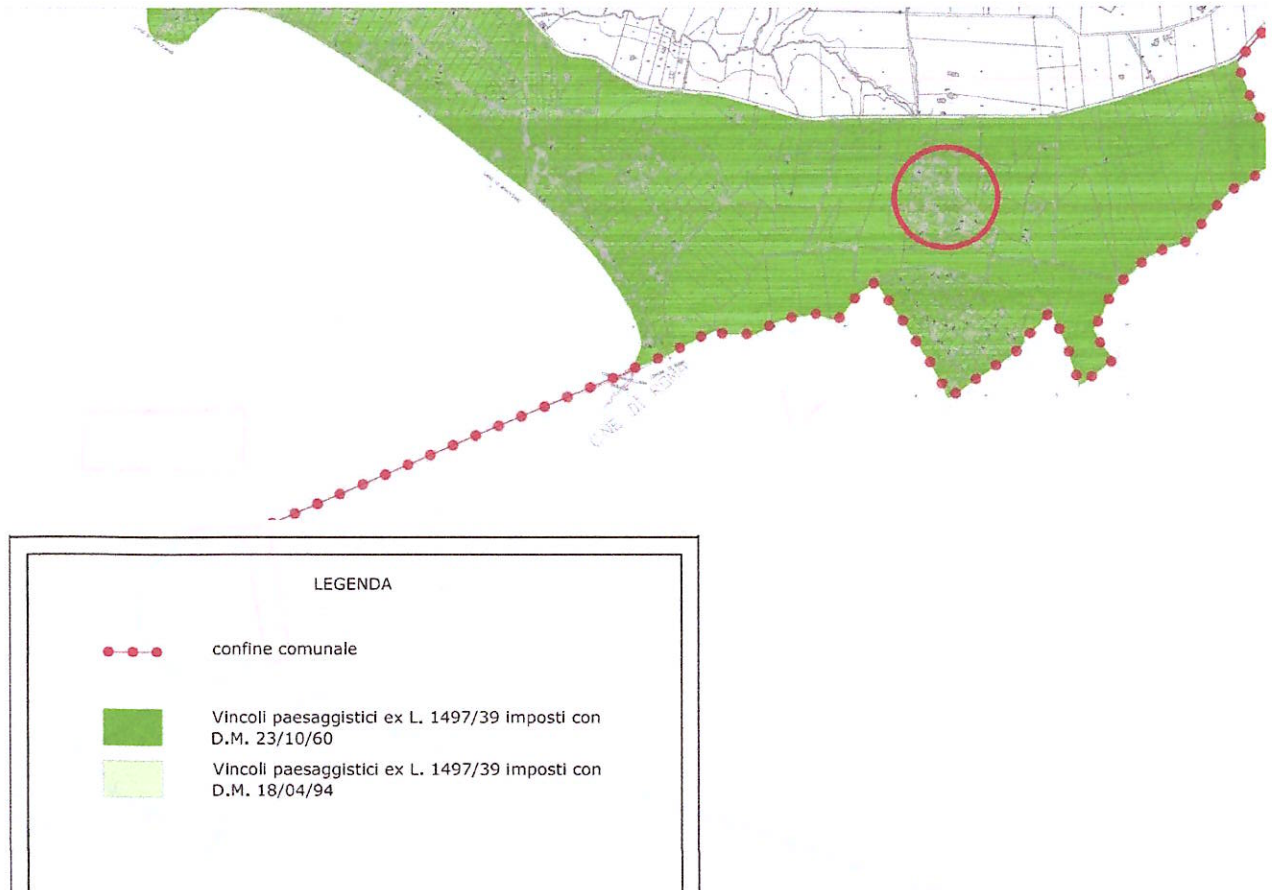

Sistema vincolistico ricognizione dei vincoli paesaggistici esistenti sul territorio -vincoli ex L. 29/97 - Parco Naturale Bracciano e Martignano e Z.P.S.



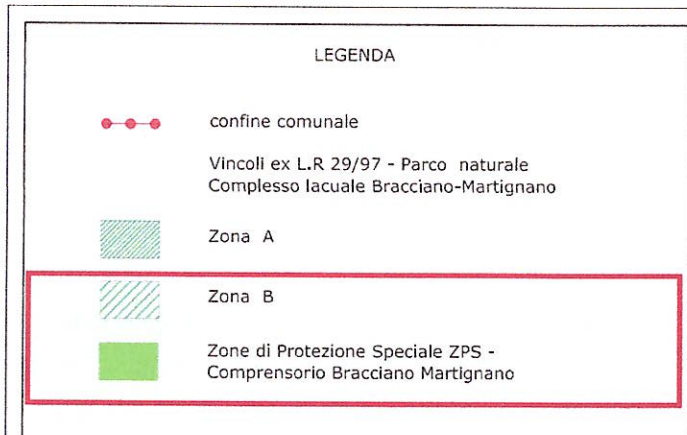

Trasposizione su C.T.R. del P.T.P. approvato Tav. E/3.3 - AMBITO TERRITORIALE N.3 -con le modifiche ex art. 23 L.R. 24/98 accolte

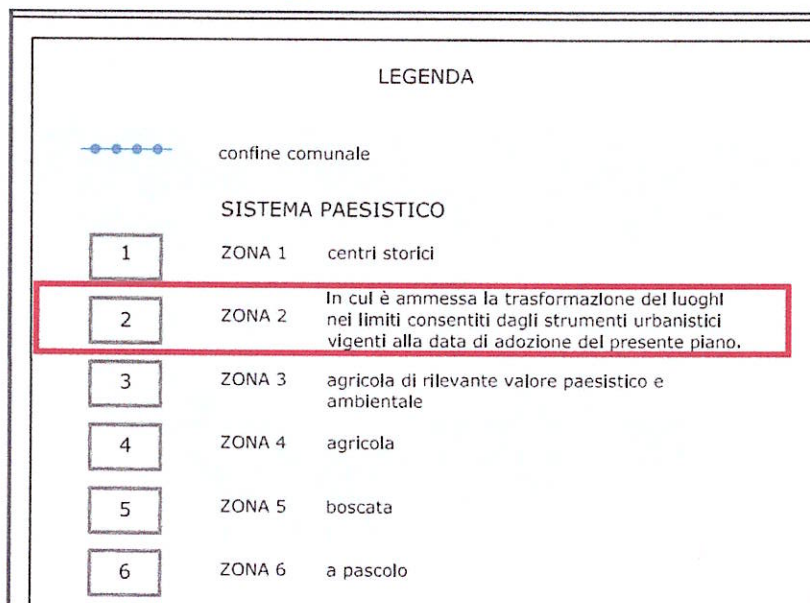
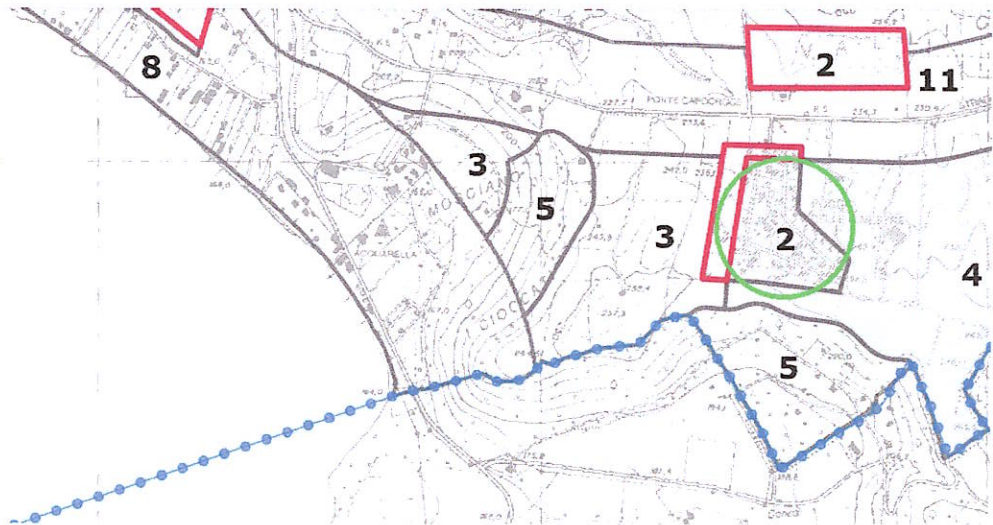

STRALCIO DEL P.T.P.R. - TAV. A - "SISTEMI ED AMBITI DEL PAESAGGIO" - adottato con D.G.R. 556 del 25/07/2007 e n. 1025 del 21/12/2007

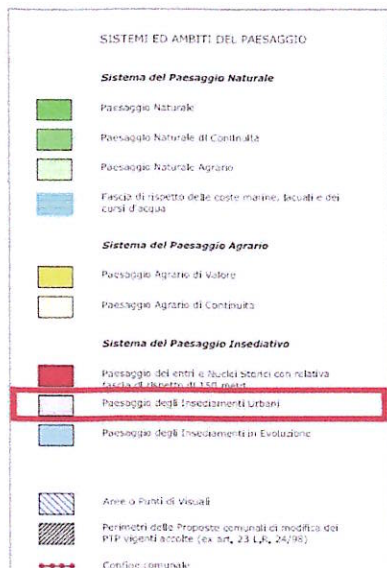
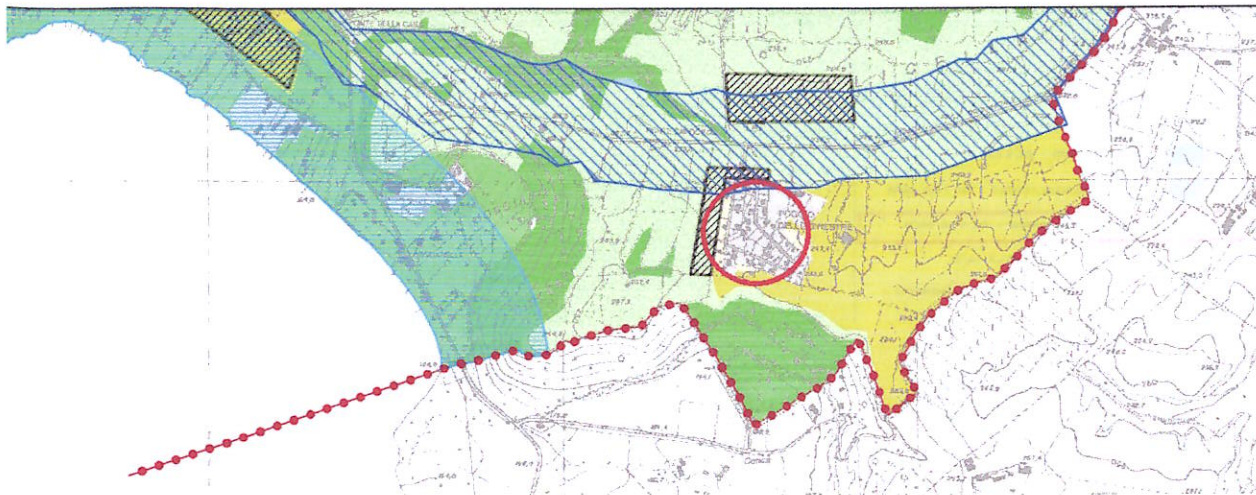

STRALCIO DEL P.T.P.R. - TAV. B - "BENI PAESAGGISTICI" - adottato con D.G.R. 556 del 25/07/2007 e n. 1025 del 21/12/2007

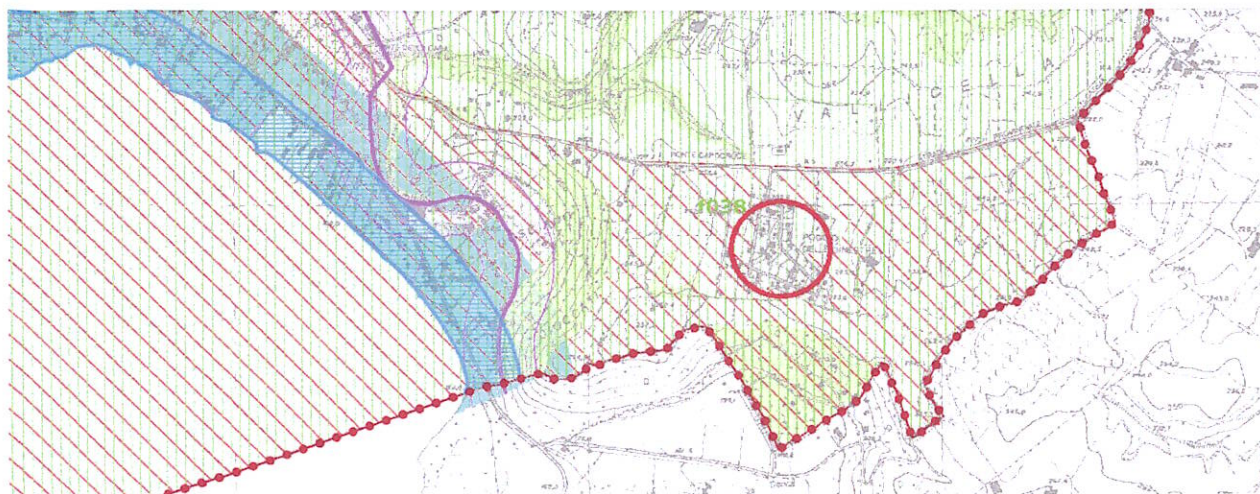

LEGENDA

 confine comunale

VINCOLI DICHIARATIVI

 lett. c) d) beni d'insieme: vaste località con valore estetico tradizionale, bellezze panoramiche - Art. 136 D.lvo 42/04

VINCOLI RICOGNITIVI DI LEGGE

 b) costa del lago - Art. 6 L.R. 24/98

 c) corsi delle acque pubbliche - Art. 7 L.R. 24/98

 f) parchi e riserve naturali - Art. 9 L.R. 24/98

 g) aree boscate - Art. 10 L.R. 24/98

 m) aree di interesse archeologico già individuate - Art. 13 co. 3 lett. a L.R. 24/98

 n) beni di interesse storico-artistico di cui all'art. 14 L.R. 24/98

ALLEGATO 10

INQUADRAMENTO GENERALE DELL'IMMOBILE RISPETTO AL CONTESTO GENERALE



INQUADRAMENTO DELL'IMMOBILE RISPETTO AL CONSORZIO COLLE FIORITO



VISTA RAVVICINATA DELL'IMMOBILE RISPETTO AGLI IMMOBILI CIRCOSTANTI



INQUADRAMENTO SU ESTRATTO DI MAPPA

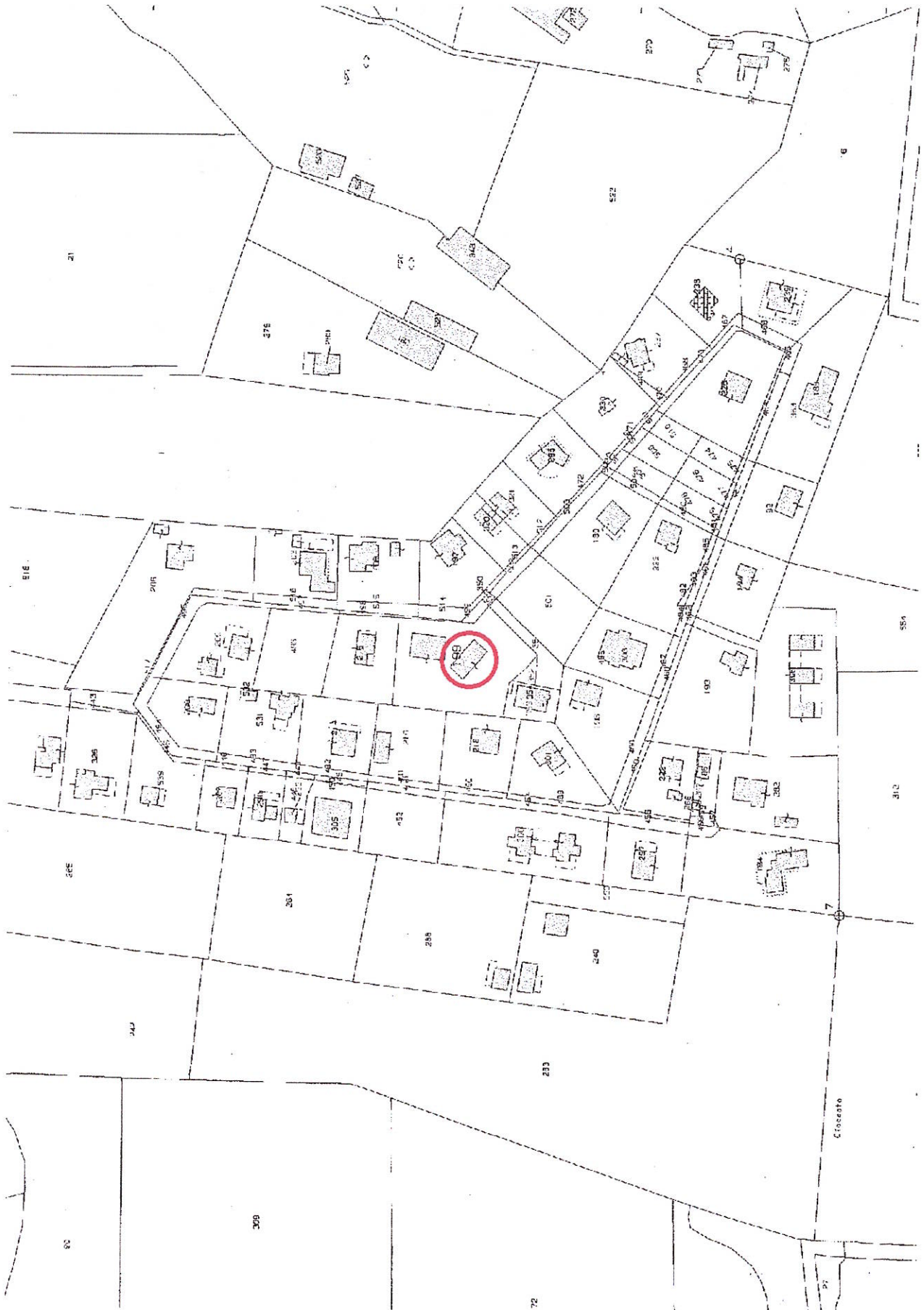

INQUADRAMENTO SU P.R.G. - Tavola A5c – Stato di attuazione del PRG vigente

PREVISIONI URBANISTICHE VIGENTI (P.R.G. approvato con D.G.R. 6033/74 e variante ex L. 167/62 D.G.R. 1470/78)



- zona Vp1 (verde pubblico)
- zona vpr
- zona P.E.E.P.
- zona O
- piani approvati

PP. APPROVATI	ZONE	ABITANTI	SUPERFICIE MQ.	VOLUMETRIA MC.	LF T. MQ./MQ.	VOL. REALIZZATA MC.	Nota
1 P.P.E. "Stabilimento Casanova"	G.I. T.1. MP	420	327.578,00	82.565,70	0,30 e 0,50		in base al P.R.G. vigente e P.P. include anche una parte di zona S.
2 P.P.E. "Zona C ed"	C.0	1.279	127.682,00	107.892,00	1,00		
3 P.P.E. "Zona C IV e T2"	C.V. T.2	554	28.955,00	55.400,00	2,11 e 1,00		in base al P.R.G. vigente e P.P. include anche una parte di zona O. In T.2. 2,00 mq/mq. In base al P.R.G. vigente e P.P. include anche una parte di zona S. In base al P.R.G. vigente e P.P. include anche una parte di zona S. In base al P.R.G. vigente e P.P. include anche una parte di zona S.
4 P.P.E. "Zona L161162"	S1	427	10.295,00	42.704,00	2,62		
5 P.P.E. "Zona C IV vecchia"	C.V.	240	37.511,00	11.002,00	2,11		in base al P.R.G. vigente e P.P. include anche una parte di zona S. In base al P.R.G. vigente e P.P. include anche una parte di zona S. In base al P.R.G. vigente e P.P. include anche una parte di zona S.
6 P.P.E. "Zona E"	S	4.371	158.033,00	437.127,00	2,70		in base al P.R.G. vigente e P.P. include anche una parte di zona S. In base al P.R.G. vigente e P.P. include anche una parte di zona S. In base al P.R.G. vigente e P.P. include anche una parte di zona S.
7 P.P.E. "Centro Storico"	A				1,50		in base al P.R.G. vigente e P.P. include anche una parte di zona S. In base al P.R.G. vigente e P.P. include anche una parte di zona S. In base al P.R.G. vigente e P.P. include anche una parte di zona S.
8 P.d.R. "Colle Fiorio"	C.1	52	45.775,00	5.152,00	0,50		in base al P.R.G. vigente e P.P. include anche una parte di zona S. In base al P.R.G. vigente e P.P. include anche una parte di zona S. In base al P.R.G. vigente e P.P. include anche una parte di zona S.
TOTALI			785.222,00	747.754,70			

SUPERFICIE TOTALE PIANI ATTUATI	MQ.	1.807.123,24
VOLUMETRIA TOTALE PIANI ATTUATI	MC.	1.024.172,89

ALLEGATO 11

L. 724/94

FG. 15 P.LLA 199

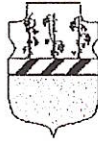

COMUNE DI TREVIGNANO ROMANO

Provincia di Roma

UFFICIO TECNICO - EDILIZIA PRIVATA

PERMESSO DI COSTRUIRE A SANATORIA DI OPERE EDILIZIE ABUSIVE

N. 25 del Registro

IL RESPONSABILE DEL SERVIZIO

Vista la domanda del [redacted] in qualità di proprietario nato a Roma il 14/01/1934, con residenza anagrafica in Trevignano Romano in Loc. Colle Fiorito snc Codice Fiscale [redacted], tendente ad ottenere, in relazione al disposto del Capo IV della legge 28.02.1985, n°47 modificata dalla Legge 724/94 e successive integrazioni, la Sanatoria di opere abusive realizzate in questo Comune su terreno distinto in Catasto al Foglio n° 15 p.lla 199;

Vista la richiesta del Sig. [redacted] in data 30.09.1998 prot. n° 8116; accertata la regolarità della documentazione prodotta ed in particolare di quella prevista dall'art.35, 3° comma, come modificato dal citato D.L. n°2/88, della richiamata legge n°47/85 e successive modificazioni;

Visto che, per la sanatoria in argomento, l'oblazione definitiva, è stata determinata in complessivi, L. 7.489.000 pari ad € 3.867,75;

Visto che l'interessato ha provveduto al pagamento dell'oblazione con bollettino di c.c.p. n° 73 del 08/03/1999 per la somma complessiva di L. 7.489.000 pari ad € 3.867,75 ed ha esibito la prova dell'avvenuta presentazione all'Ufficio Tecnico Erariale della documentazione necessaria ai fini dell'accatastamento, come previsto dall'art.4, comma 5°, del più richiamato D.L. n° 2 del 12.01.1988;

Vista la Determinazione Comunale n° 31 del 27/03/2002 inviata al Ministero per i Beni Ambientali ed Architettonici del Lazio in data 09/04/2002 con prot. n° 3265;

Vista la decorrenza dei termini prevista dall'art. 151 del D.Lgs.490/99;

Visto il pagamento dei diritti di segreteria con bollettino c.c.p. n° 47 del 12/06/2003 per un totale di € 309,88;

Visto la nota prot. 94 del 07/01/1999 dell'Ufficio Condono Edilizio relativa allo scomputo degli oneri di urbanizzazione primaria;

Vista la ricevuta di versamento di L. 2.740.600 pari ad € 1.415,40 pari all'intero importo di oneri di urbanizzazione secondaria e costo di costruzione di cui alla suddetta richiesta di concessione edilizia in sanatoria;

Visto che l'interessato ha provveduto al pagamento dell'indennità risarcitoria prevista dall'art.164 del D.Lgs 490/99 con bollettino n° 48 del 12.06.2003 per un importo di € 597,75;

Visti i riferimenti dei dipendenti Uffici Comunali dai quali emerge l'inesistenza di motivi ostativi al rilascio del provvedimento richiesto;

Vista la documentazione prodotta a corredo dell'istanza di concessione edilizia in sanatoria;

Visto l'art. 36, del D.P.R. n° 380/2001 e successive modificazioni ed integrazioni,

Visti gli strumenti urbanistici vigenti in questo Comune;

Visto l'atto di convenzione matrimoniale di separazione dei beni ed il successivo atto di assegnazione entrambi a rogito Notaio Susanna Operamolla mediante il quale il fabbricato destinato il piano terra a lavatoio, magazzino e cantina ed il piano primo ad abitazione, identificato con la lettera "A" nel progetto allegato alla presente concessione in sanatoria è stato intestato al [redacted] in esclusiva proprietà;

RILASCIA

_____ nato a Roma il _____ con residenza anagrafica in Trevignano Romano in Loc. Colle Fiorito snc, ai sensi della legge 47/85 modificata dalla legge 724/94 e successive integrazioni;

IL PERMESSO A COSTRUIRE IN SANATORIA

per le seguenti opere edilizie abusive;

Realizzazione di un fabbricato al piano terra con destinazione d'uso lavatoio, magazzino e cantina per una superficie non residenziale di mq. 94,72 ed al piano primo con destinazione d'uso residenziale di mq. 57,60 e non residenziale per mq. 37,12, distinto in Catasto al foglio n° 15 p.lla 199 sub. 6 e sub. _____ ;

Copia del presente provvedimento, in relazione al disposto dell'art. 38, 5° comma, della legge 28 febbraio 1985, n°47 e successive modificazioni ed integrazioni sarà inviata all'Ufficio delle Imposte dirette di Roma.

Dalla Residenza Municipale, li 19/09/2003

Il Responsabile del Servizio
(Arch. Costantino Avincola)

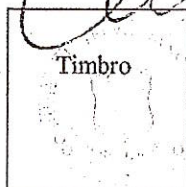

RELATA DI NOTIFICA

Il sottoscritto Messo Comunale
DICHIARA

di avere notificato in data odierna, la presente concessione mediante consegna di copia fatta a mani

di: GEOM. ANDREA UGNARDI

nella sua qualità di TECNICO INCARICATO

Data 19/09/2003

Il Messo Notificatore



COMUNE DI TREVIGNANO ROMANO
LOC. COLLE FIORITO

RILIEVO A SANATORIA AI SENSI
DELLA LEGGE N 47/85 DI UN
MAGAZZINO AGRICOLO E DI UN
FABBRICATO

FOGLIO N 15 P.LLA 199

IL PROPRIETARIO

IL TECNICO
(GEOM MASSIMO CECCHINI)

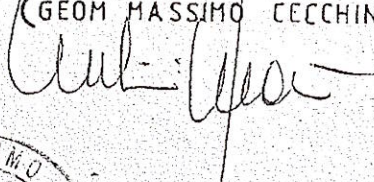



PERMESSO DI COSTRUIRE A SANATORIA
25-26 19/09/2003

17/01/2002

1

19/09/2003



Alley

COMUNE DI TREVIGNANO ROMANO
PROVINCIA DI ROMA

Si autorizza a nome dell'Amministrazione
del Comune di Trevignano Romano, in esecuzione
della deliberazione di Consiglio Comunale n. 13
del 14/03/1982, a rilasciare copia di progetto
comprensivo di ogni e conferire alle tre copie di progetto
riservate la visione del Sig. _____

Il Legame N. 20. NR. 1001



IL FUNZIONARIO DELEGATO
DAL SINDACO

Alley



~~SECRET~~
STABILIMENTO DI TRAVAGNINI - VERGARA

Esaminato il 1978. Firma: [illegible]

1978. Firma: [illegible] 1
FARERE FAVOREVOLE

[Handwritten signature]

[Handwritten signature]

[Handwritten signature]

[Handwritten signature]

[Handwritten signature]

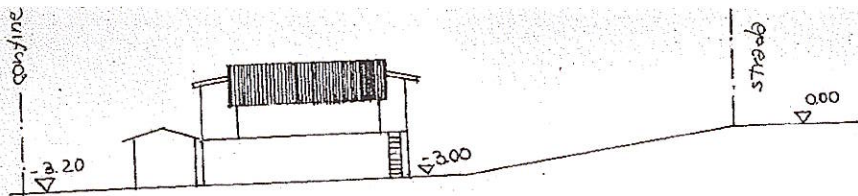

PROFILO A-B



PROFILO C-D

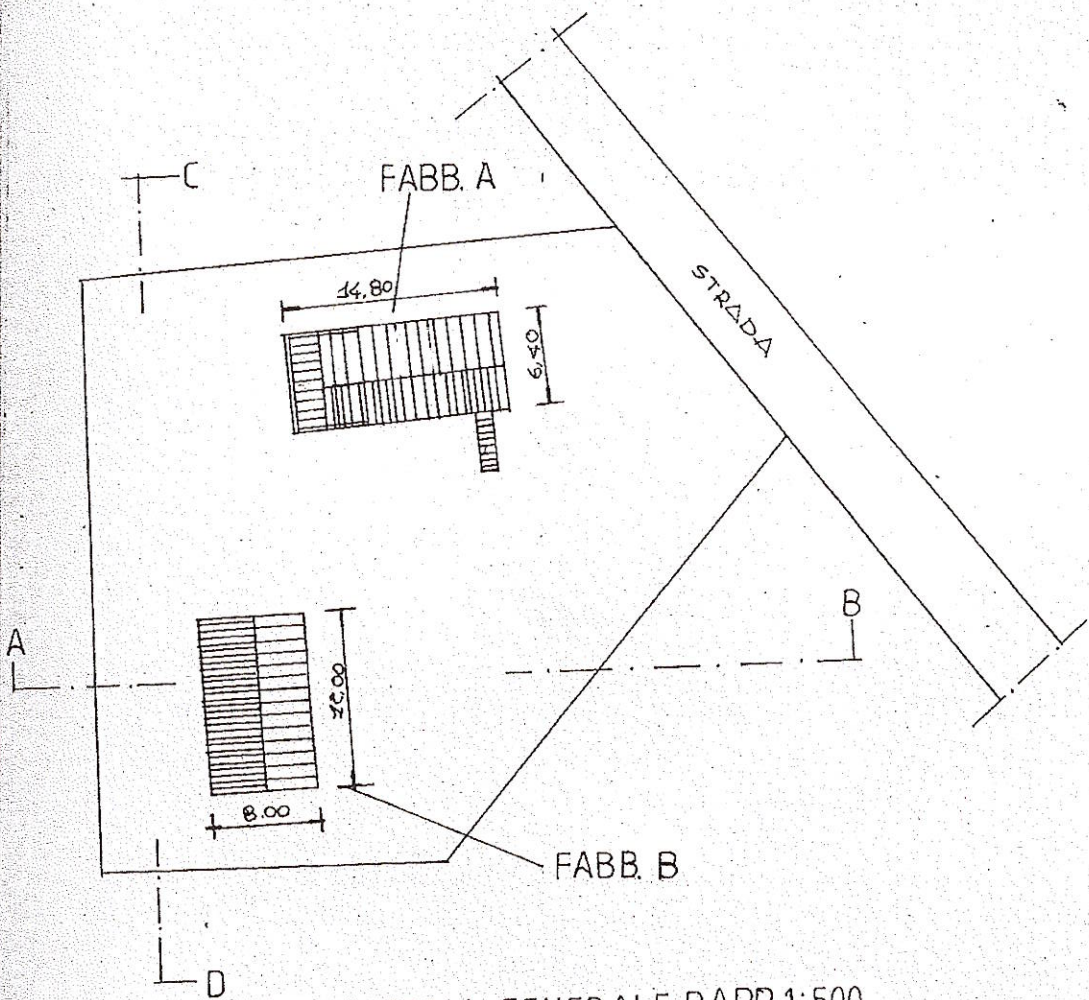

PLANIMETRIA GENERALE RAPP. 1:500

STRALLIU LAIATALE R 1:2000

provinciale

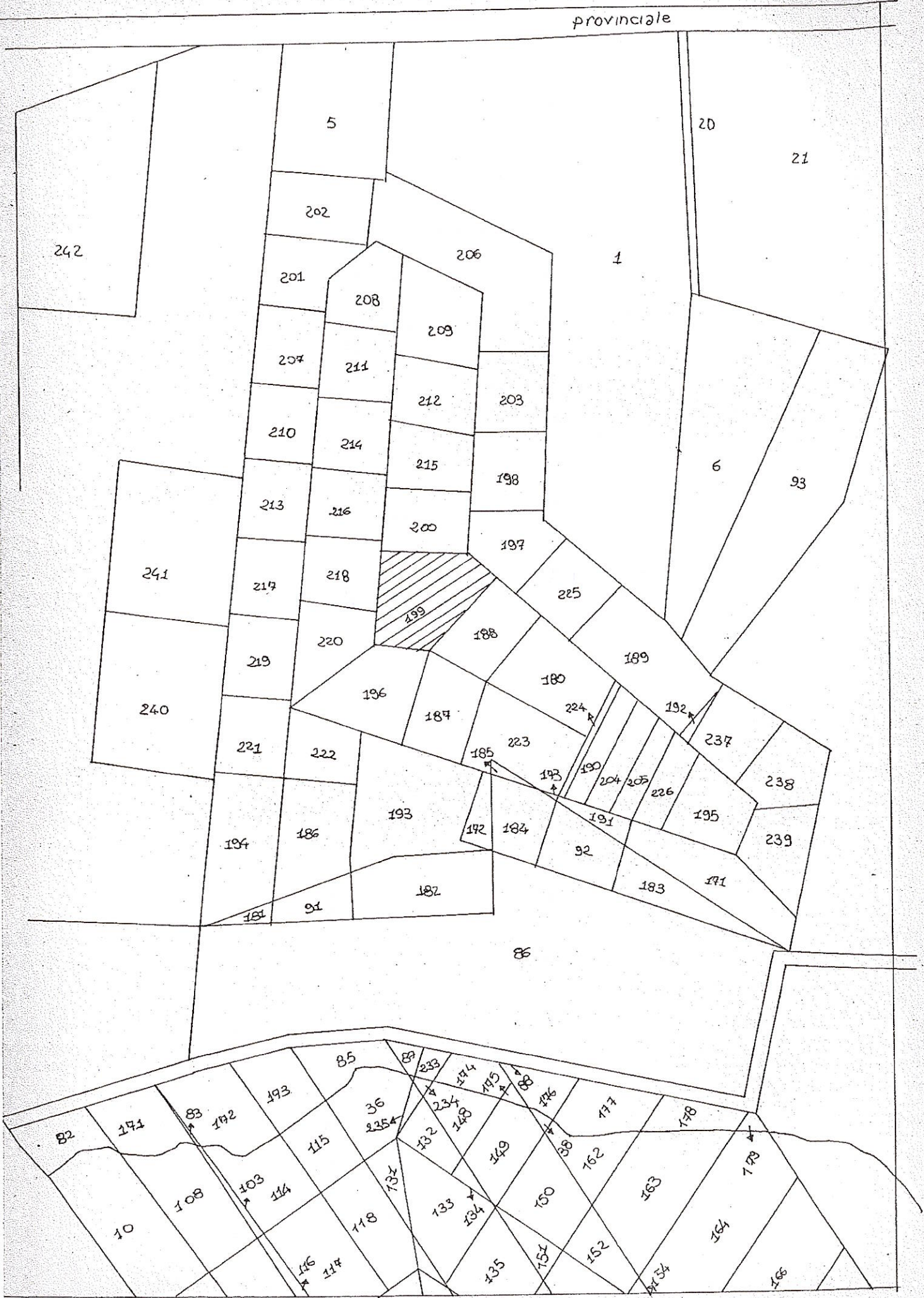

FABBRICATO A

PIANTA PIANO TERRA RAPP 1:100

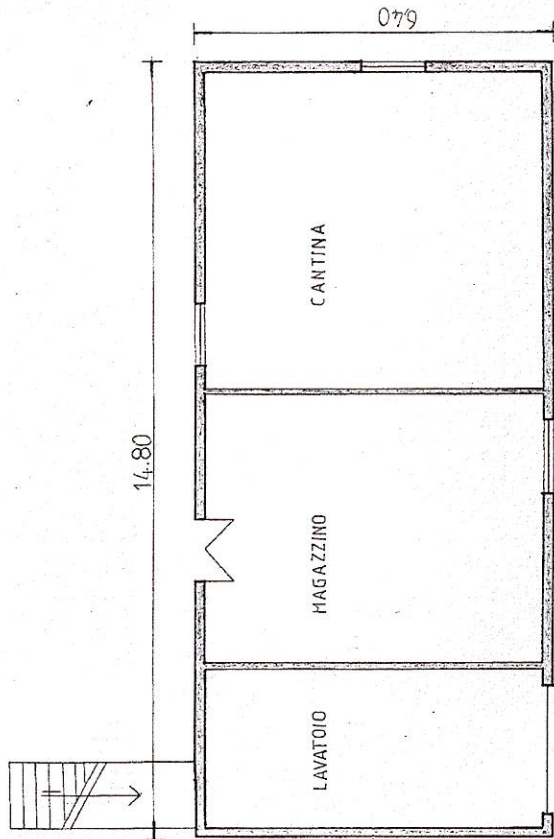

PIANO TERRA SUPERFICIE COPERTA MQ 14,80 X 6,40 = 94,72

PIANTA PRIMO PIANO

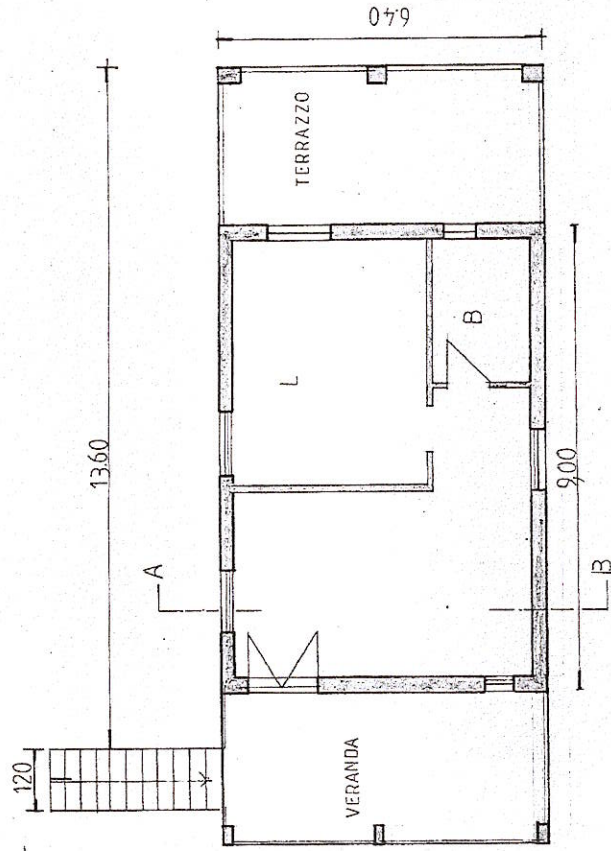

PRIMO PIANO SUPERFICIE COPERTA MQ 9 X 6,40 = 57,6

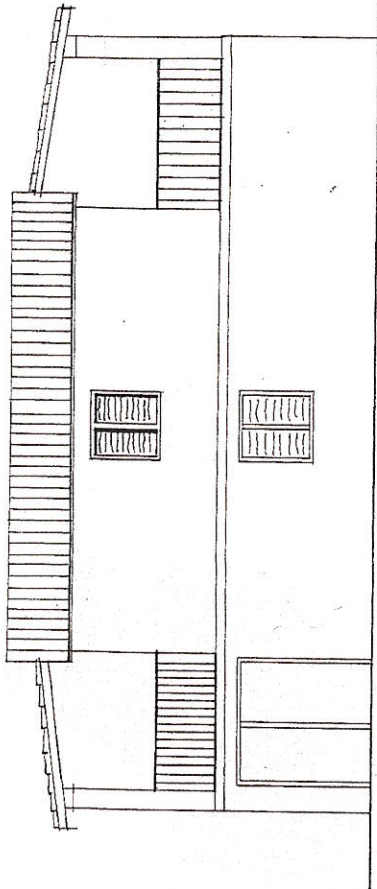

PROSPETTO NORD.

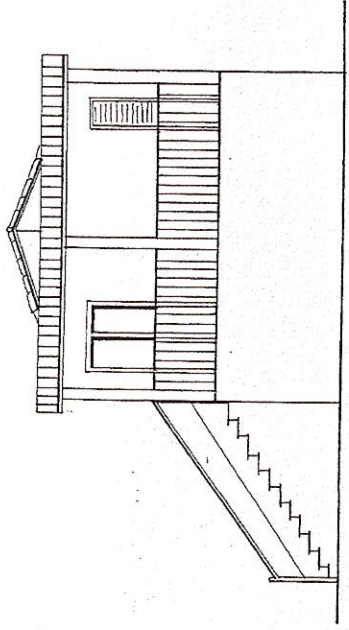

PROSPETTO EST

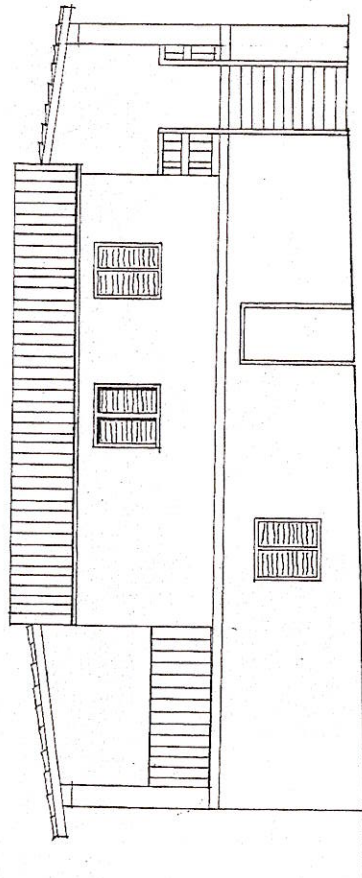

PROSPETTO SUD

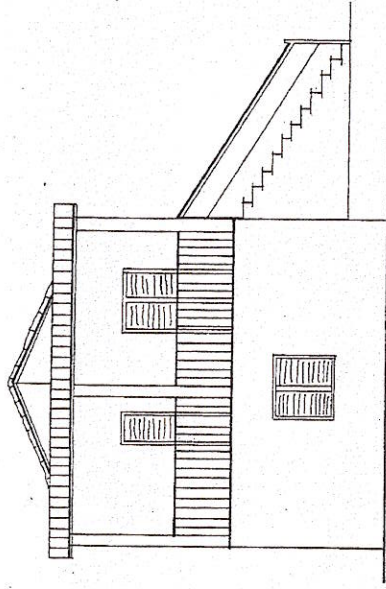

PROSPETTO OVEST

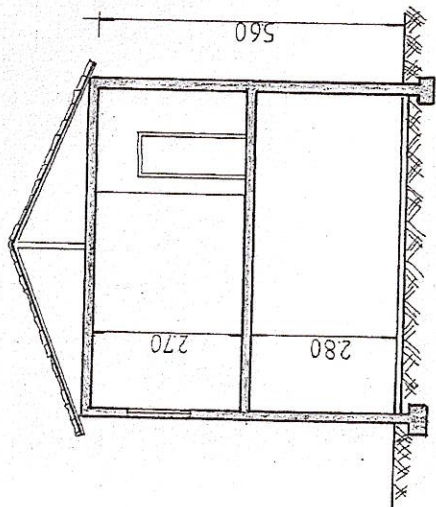

SEZ. A-B

FABBRICATO B

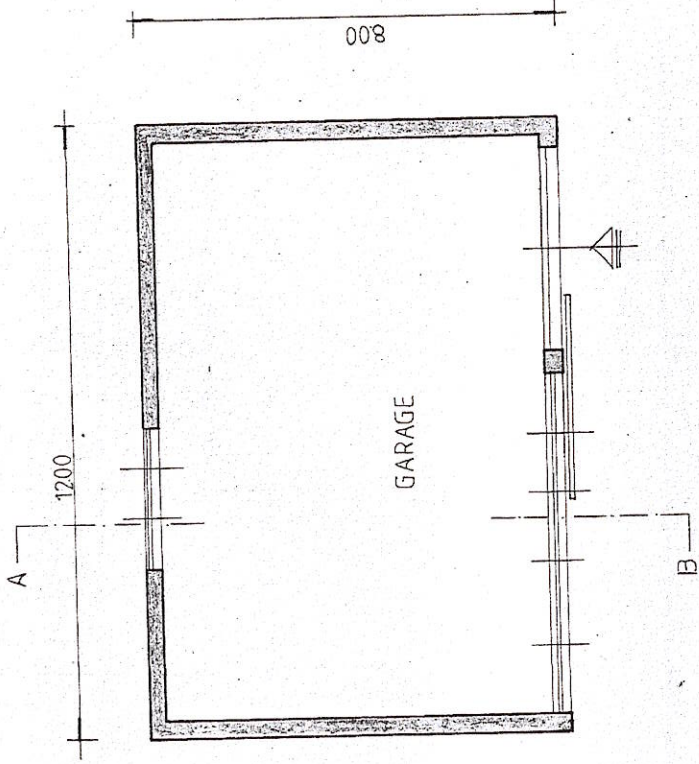

PIANTA

SUPERFICIE COPERTA MQ 12 X 8 = 96

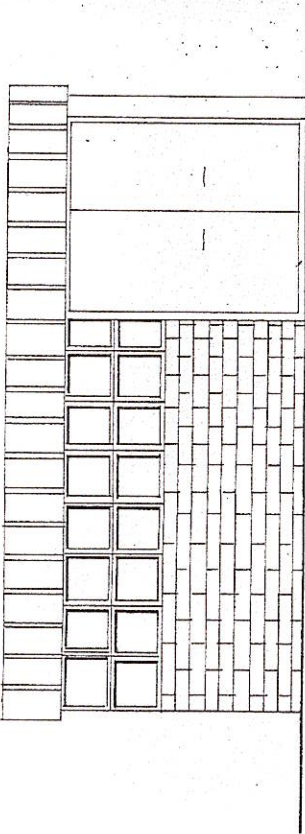

PROSPETTO EST

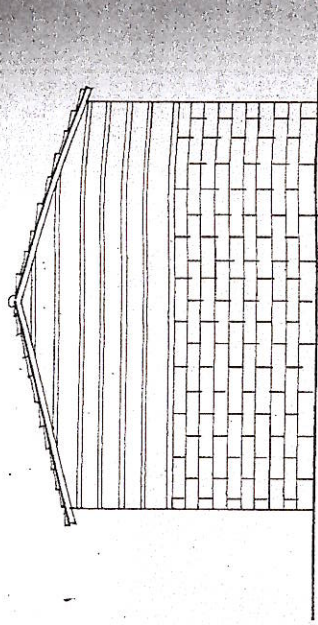

PROSPETTO NORD

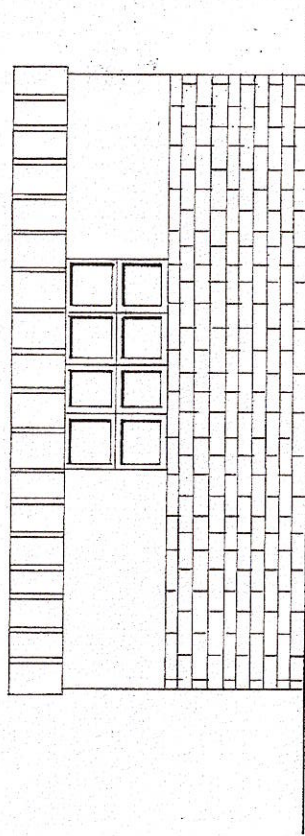

PROSPETTO OVEST

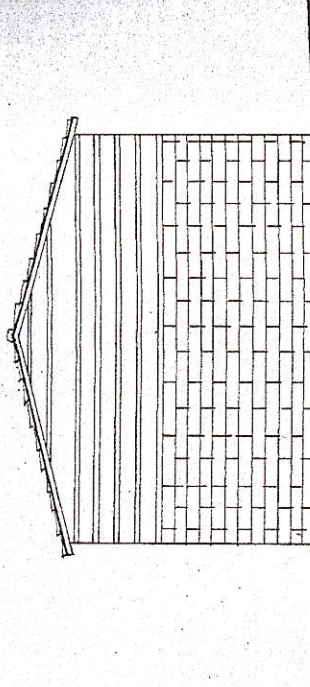

PROSPETTO SUD

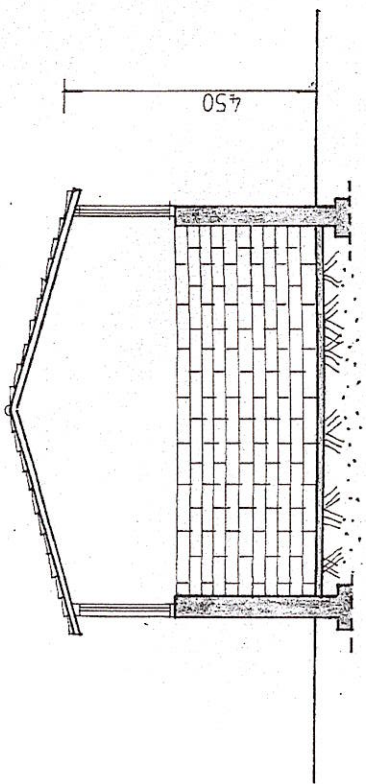

SEZ A-B

PIANTA COPERTURA

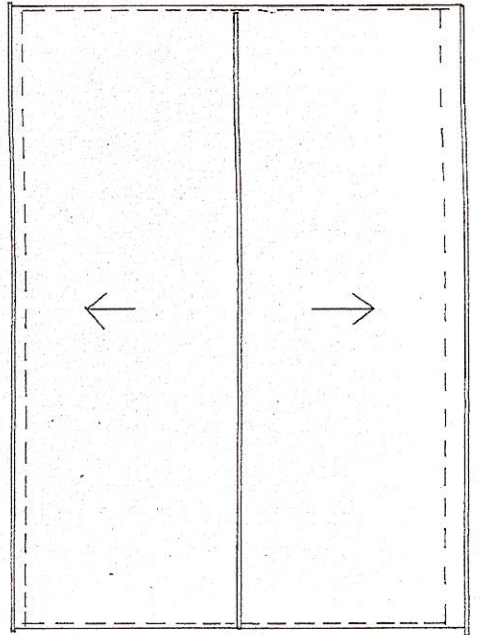

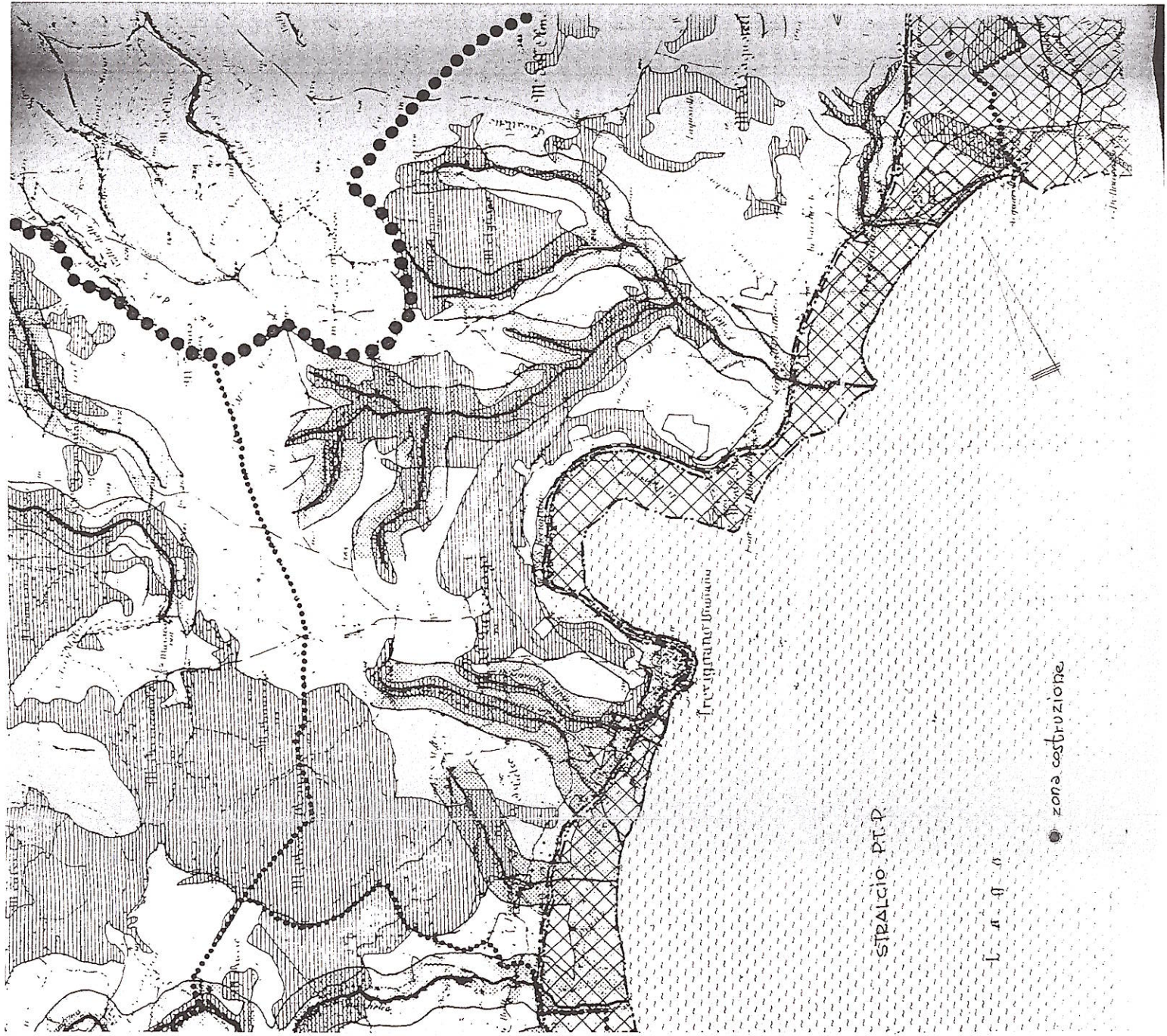

○○○○	CONFINE DI REGIONE
.....	CONFINE DI COMUNE
●●●●	CONFINE DI P.T.C.
	1 TERRITORI COSTIERI COMPRESI IN UNA FASCIA DI ML. 300 DALLA LINEA DI BATTIGIA - PUNTO A) ART.1 L. 431/85.
	2 TERRITORI CONTERMINI AI LAGHI COMPRESI IN UNA FASCIA DI ML. 300 DALLA LINEA DI BATTIGIA - PUNTO B) ART.1 L. 431/85.
	FIUMI TORRENTI E CORSI D'ACQUA ISCRITTI NEGLI ELENCHI DI CUI AL T.U. APPROVATO CON R.D. 1775/37 - PUNTO C) ART.1 L.431/85.
	MONTAGNE PER LA PARTE ECCEDENTI I ML.1.200 S.L.M. - PUNTO D) ART.1 L.431/85.
	PARCHI E RISERVE NAZIONALI E REGIONALI NONCHE' I TERRITORI DI PROTEZIONE ESTERNA - PUNTO F) ART. 1 L. 431/85.
	TERRITORI COPERTI DA BOSCHI E FORESTE O SOTTOPOSTI A VINCOLI DI RIMBOSCHIMENTO PUNTO G) ART.1 L. 431/85.
	ZONE UMIDE INCLUSE NELL'ELENCO DEL D.P.R. N.448 DEL 13.3.76 - PUNTO I) ART.1 L. 431/85.
	ZONE DI INTERESSE ARCHEOLOGICO - PUNTO M) ART.1 L. 431/85:
	GIÀ VINCOLATE DA D.D.M.M. EX LEGE 1089/39
	ATTUALMENTE NON VINCOLATE DA D.D.M.M. EX LEGE 1089/39
	AREE SOTTOPOSTE A VINCOLO DI INEDIFICABILITÀ TEMPORANEA AI SENSI DEGLI ARTT. 1 TER E 1 QUINQUIES DELLA LEGGE 431/85
	AREE GIÀ SOTTOPOSTE A VINCOLO PAESAGGISTICO EX LEGE 1497/39

STALCIO P.T.P.

● zona costruzione

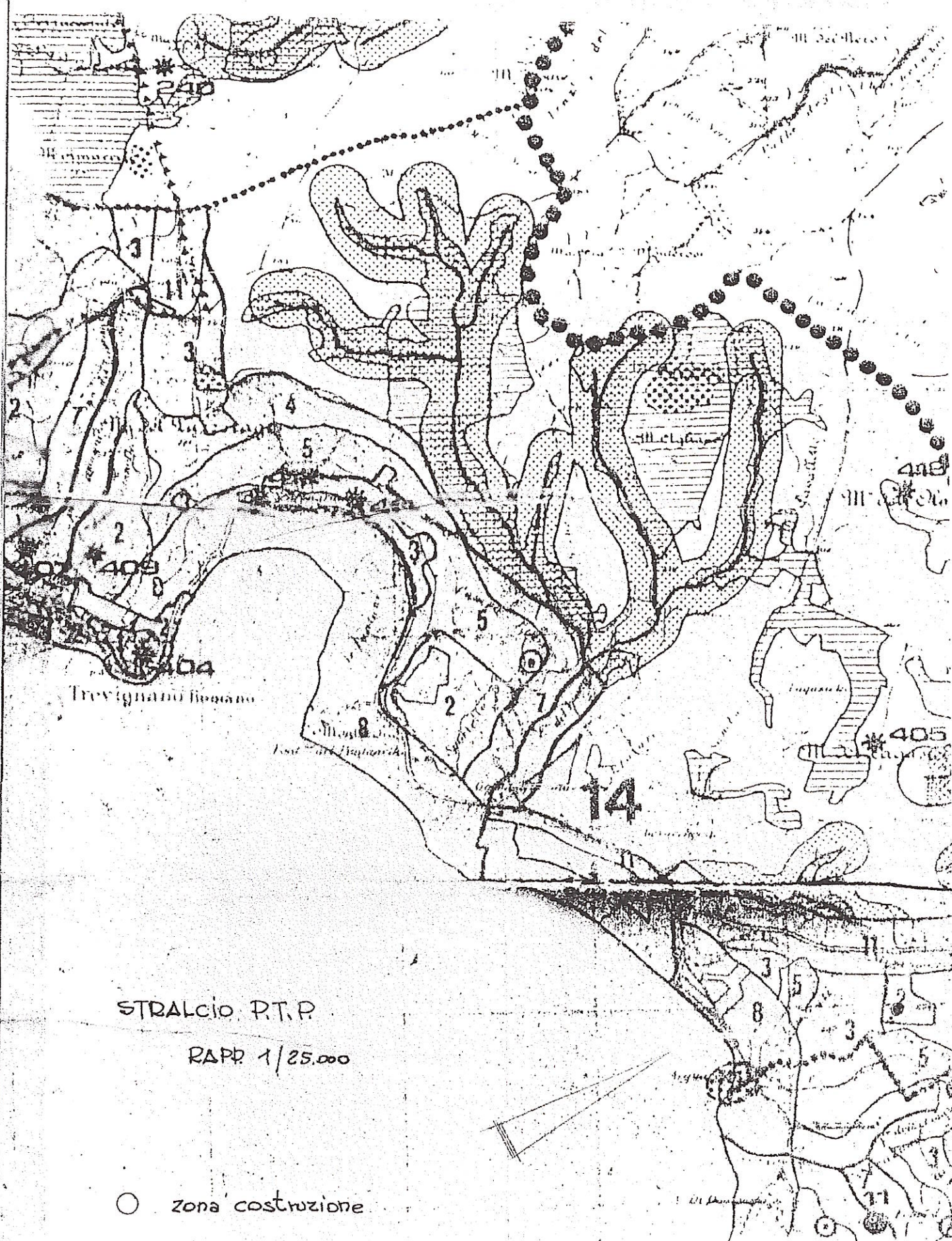

STRALCIO P.T.P.

RAPP. 1/25.000

○ zona costruzione

ALLEGATO 12

Situazione rateale Condominio COLLE FIORITO

Esercizio: 2022, Gestione verde

D'Orazi Sergio,

di seguito riportiamo la Sua situazione rateale al 11/11/2022 per la/le unità L/31.

Scadenza	Descrizione	Da versare	Versato	Residuo
	Es. 2022			
10/08/2022	Rata n. 1	106,39	106,39	0,00
30/11/2022	Saldi prec.	0,00	0,00	0,00
10/12/2022	Rata n. 2	106,39	36,65	69,74
	Quote a rimborso	-85,81	0,00	-85,81
	Es. Gestione verde			
15/06/2022	Rata n. 1	40,00	40,00	0,00
TOTALE		166,97	183,04	-16,07

Dettaglio dei versamenti effettuati:

Data	Versato	Descrizione
08/09/2022	143,04	Es. 2022 Es. Gestione verde Rata n. 1; Es. 2022 Rata n. 1 (L/31) Es. Gestione verde
08/09/2022	40,00	Es. Gestione verde Rata n. 1; Es. 2022 Rata n. 1 (L/31)
TOTALE	183,04	

Geom. Cenci Andrea

ALLEGATO 13



TRIBUNALE ORDINARIO DI CIVITAVECCHIA

UFFICIO RUOLO GENERALE AFFARI CONTENZIOSI CIVILI

SI CERTIFICA

Che presso questo Ufficio non risulta iscritto alcun procedimento

McA



Il presente certificato non può essere prodotto agli organi della Pubblica Amministrazione o ai gestori di pubblici servizi, ai sensi della legge 183 art 15 del 12.11.2011

Si rilascia a richiesta per gli usi consentiti.

Civitavecchia , 13/02/2023

IL CANCELLIERE
IL FUNZIONARIO AUSILIARIO
Dagassa Marina





TRIBUNALE ORDINARIO DI CIVITAVECCHIA

UFFICIO RUOLO GENERALE AFFARI CONTENZIOSI CIVILI

SI CERTIFICA

Che presso questo Ufficio non risulta iscritto alcun procedimento

~~XXXX~~

~~CONTRO~~

Il presente certificato non può essere prodotto agli organi della Pubblica Amministrazione o ai gestori di pubblici servizi, ai sensi della legge 183 art 15 del 12.11.2011

Si rilascia a richiesta per gli usi consentiti.

Civitavecchia , 13/02/2023

IL CANCELLIERE
IL FUNZIONARIO GIUDIZIARIO
Dott.ssa Monica Sacconi





TRIBUNALE ORDINARIO DI CIVITAVECCHIA

UFFICIO RUOLO GENERALE AFFARI CONTENZIOSI CIVILI

SI CERTIFICA

Che presso questo Ufficio non risulta iscritto alcun procedimento

Ala



COMPTRE

Il presente certificato non può essere prodotto agli organi della Pubblica Amministrazione o ai gestori di pubblici servizi, ai sensi della legge 183 art 15 del 12.11.2011

Si rilascia a richiesta per gli usi consentiti.

Civitavecchia , 13/02/2023

IL CANCELLIERE
IL FUNZIONARIO
Dott.ssa Daniela Diocari



