

Agenzia delle Entrate
CATASTO FABBRICATI
Ufficio Provinciale di
Rovigo

Dichiarazione protocollo n. RO0001405 del 16/01/2018

Planimetria di u.i.u. in Comune di Porto Viro

Piazza Della Repubblica

civ. 37

Identificativi Catastali:

Sezione: CO

Foglio: 6

Particella: 114

Subalterno: 16

Scheda n. 1

Scala 1:200

PIANOTERRA

H = ml. 3.75

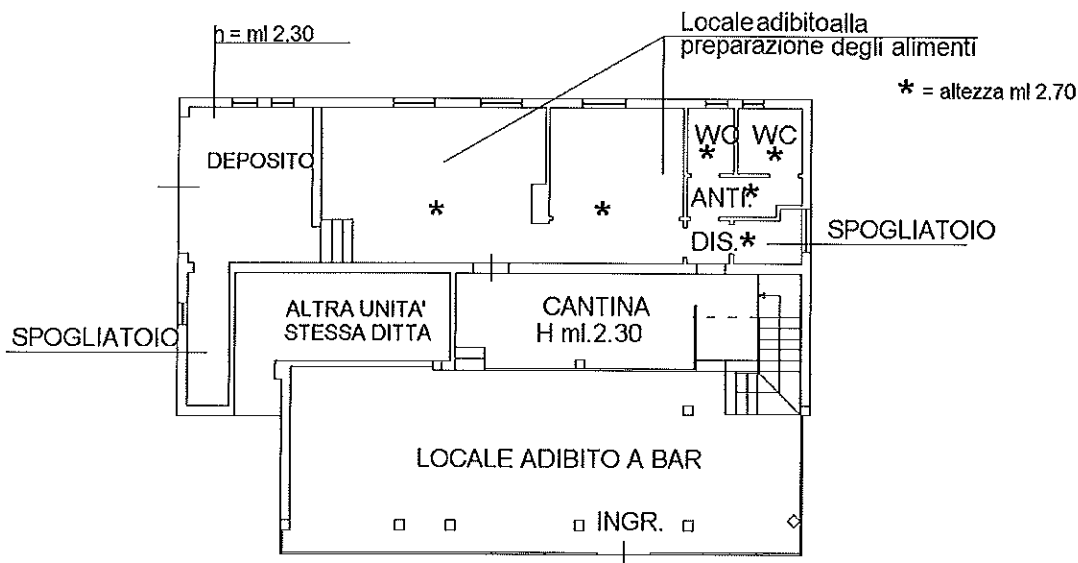

PIANOSOPPALCO- RIALZATO

H = ml. 2.30



Scala 1:200

Ultima planimetria in atti

Data: 20/04/2022 - n. T331610 - Richiedente: CRRGLC63R22Z326U

Totale schede: 1 - Formato di acquisizione: A4(210x297) - Formato stampa richiesto: A4(210x297)

Catasto dei Fabbricati - Situazione al 20/04/2022 - Comune di PORTO VIRO(G926) - < Sez. urbana CO - Foglio 6 - Particella 114 - Subalterno 16 >
PIAZZA DELLA REPUBBLICA n. 37 Piano T

ELABORATO PLANIMETRICO

Agenzia delle Entrate
CATASTO FABBRICATI
Ufficio Provinciale di
Rovigo

Comune di Porto Viro

Sezione: CO Foglio: 6

Particella: 114

Protocollo n. RO0001405 del 16/01/2018

Tipo Mappale n. del

Dimostrazione grafica dei subalterni

Scala 1 : 500

ELABORATO PLANIMETRICO

mapp 957,956,955

mapp. 111

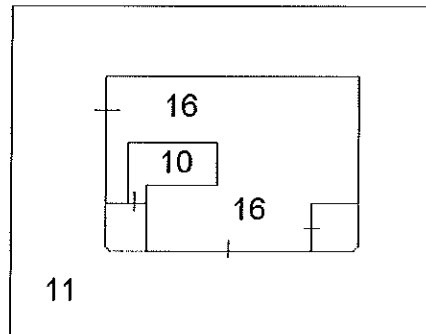

PIANO TERRA

Ditta [REDACTED]

Piazza della Repubblica

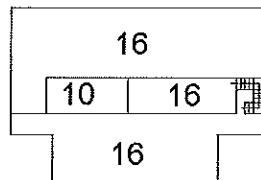

SOPPALCO

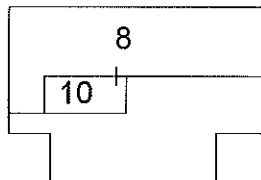

PIANO PRIMO

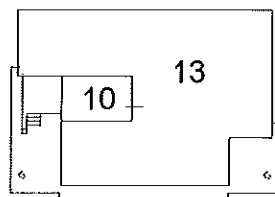

PIANO SECONDO

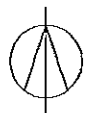

NORD

Ultima planimetria in atti

