

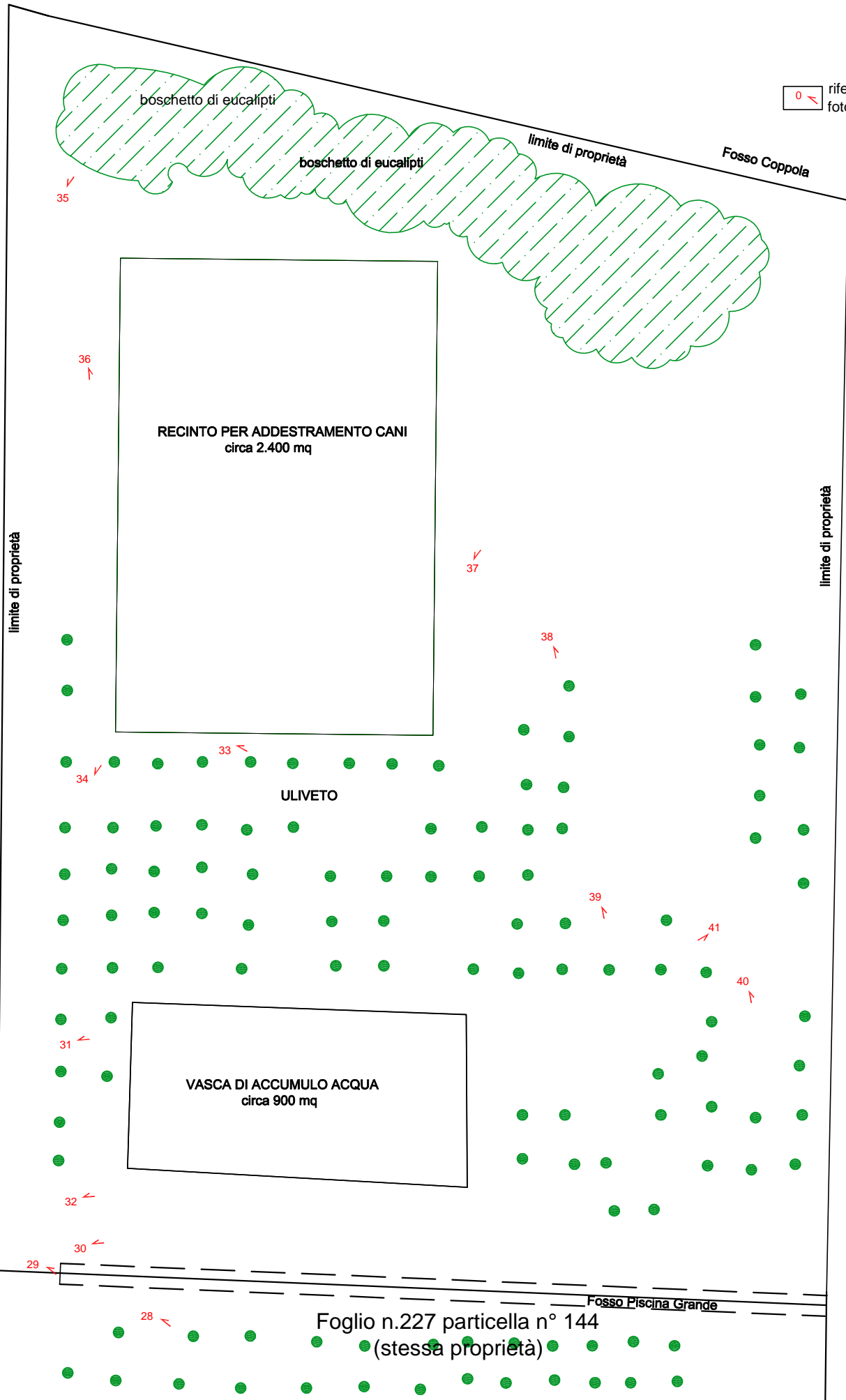

Planimetria generale con identificazione delle opere rilevate al Foglio n.226 particella n.23

0 riferimento rilievo fotografico terreni



Planimetria generale con identificazione delle opere rilevate al Foglio n.227 particella n.144

 riferimento rilievo
fotografico terreni

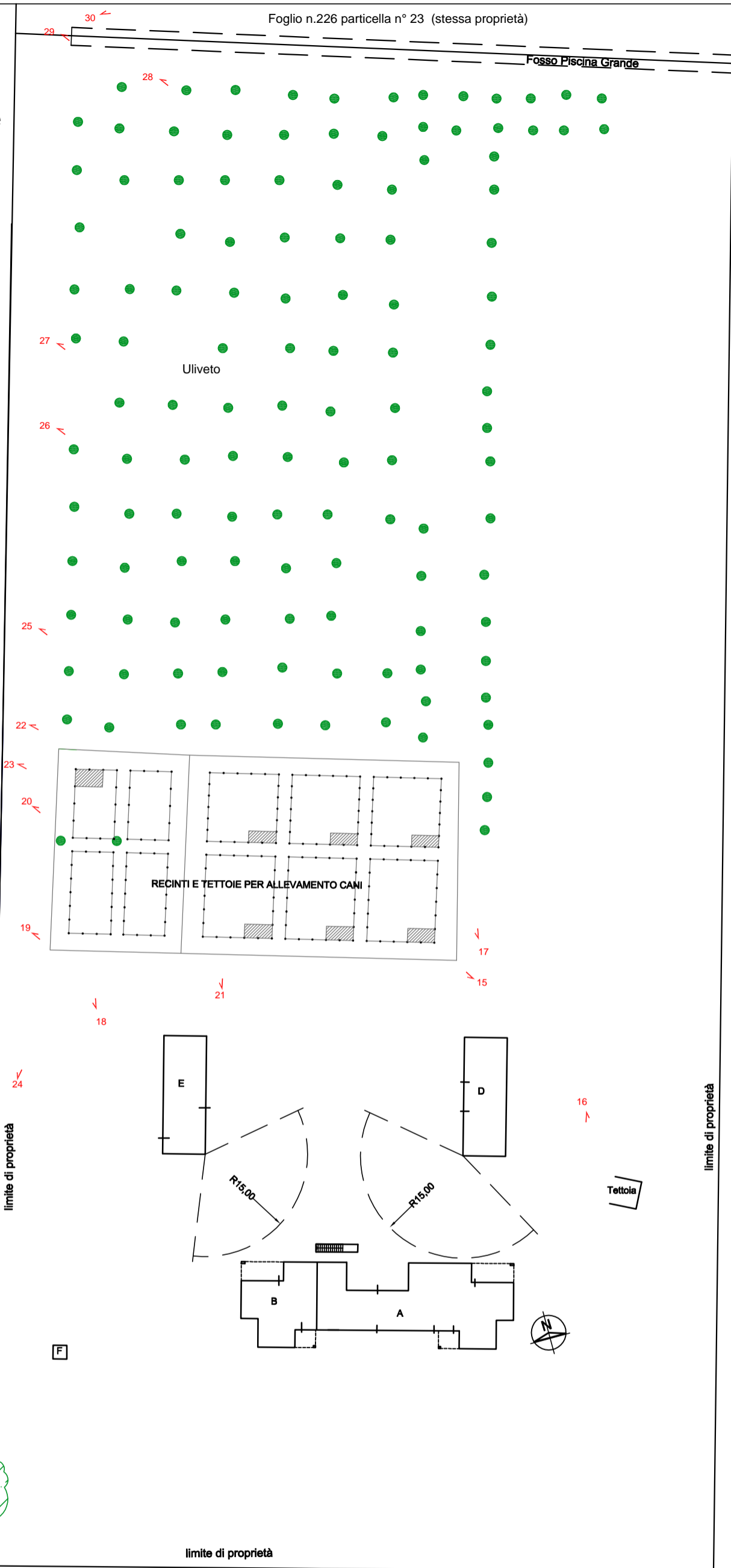

Foglio n.227 particella n° 143
(stessa proprietà)



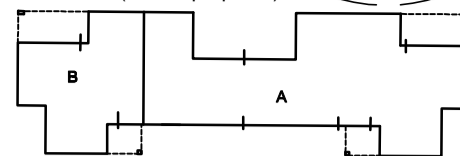

Foglio n.227 particella n° 143 (stessa proprietà)



F

limite di proprietà

Planimetria generale con identificazione delle opere rilevate al Foglio n.227 particella n.144

limite di proprietà

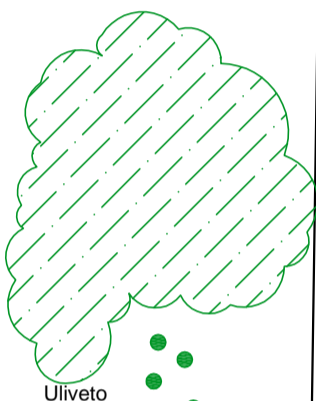

Uliveto

limite di proprietà

Foglio n.227 particella n° 142 (stessa proprietà)



Accesso alla proprietà da Strada Litoranea

Planimetria generale con identificazione ed ubicazione degli immobili
rilevati al Foglio n.227 particella n. 144

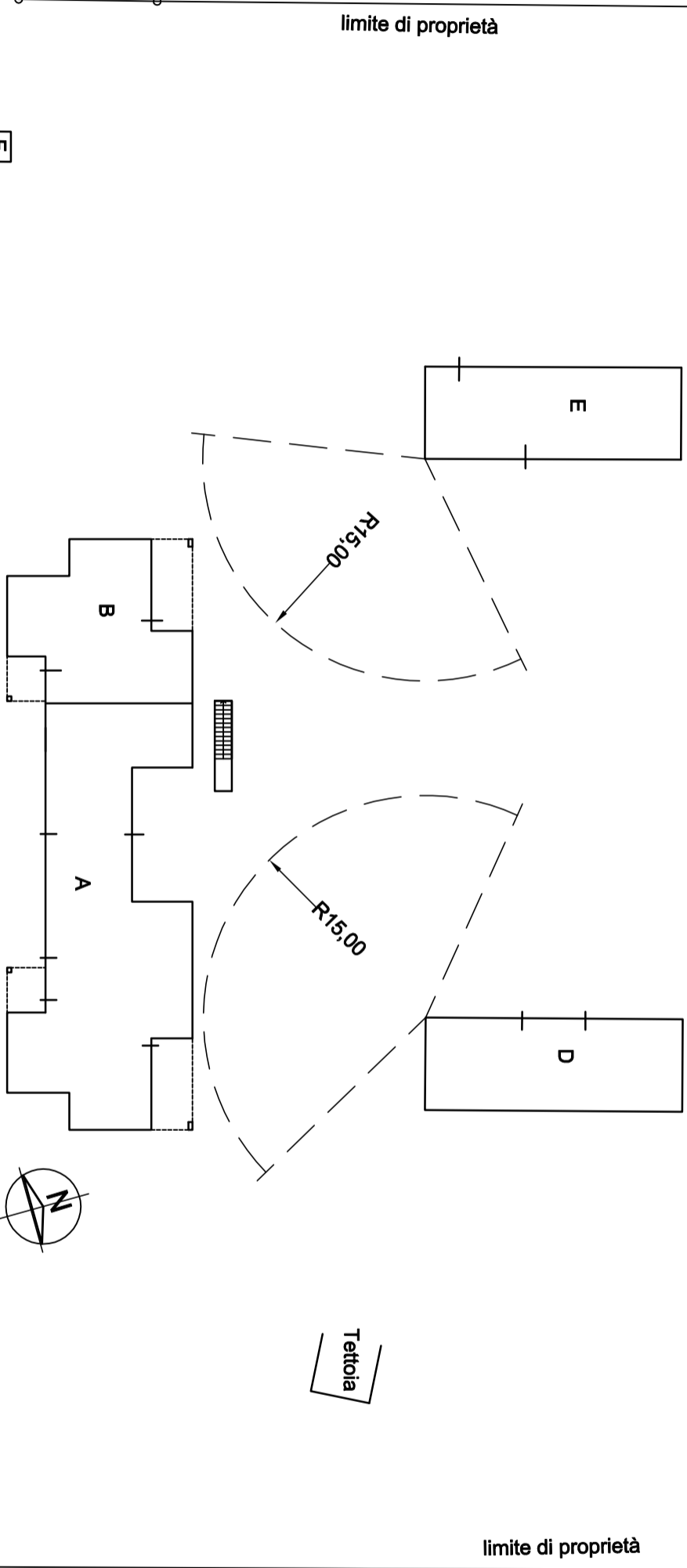
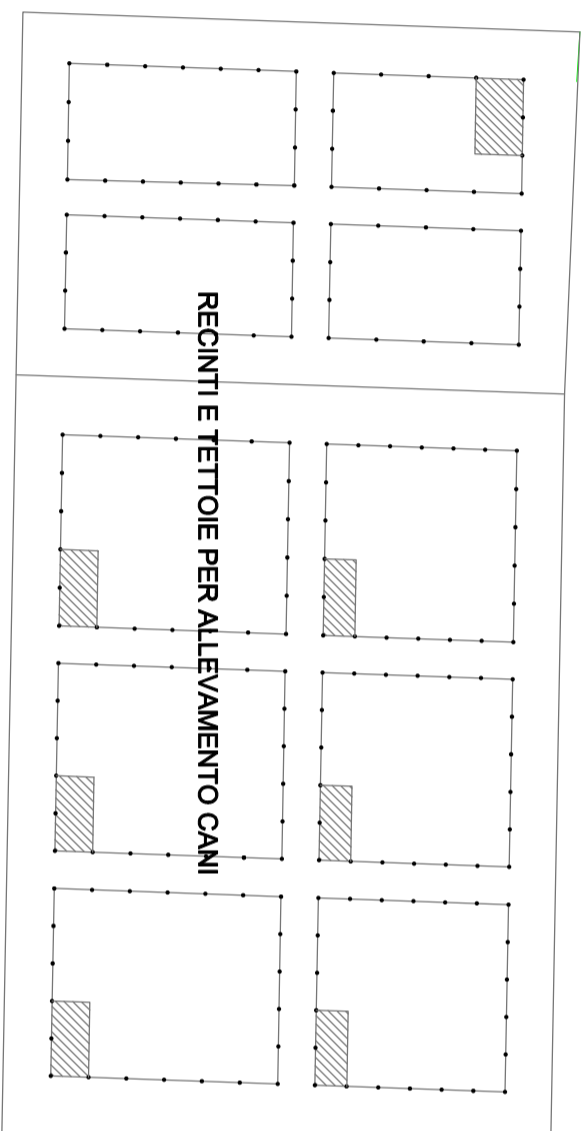

F

Planimetria generale con identificazione ed ubicazione degli immobili - Piano Terra

- Fabbricato "A" - abitazione (finita)
- Fabbricato "B" - abitazione (non finita)
- Fabbricato "D" - magazzino/ ricovero cani
- Fabbricato "E" - magazzino (non finito)
- Fabbricato "F" - locale tecnico

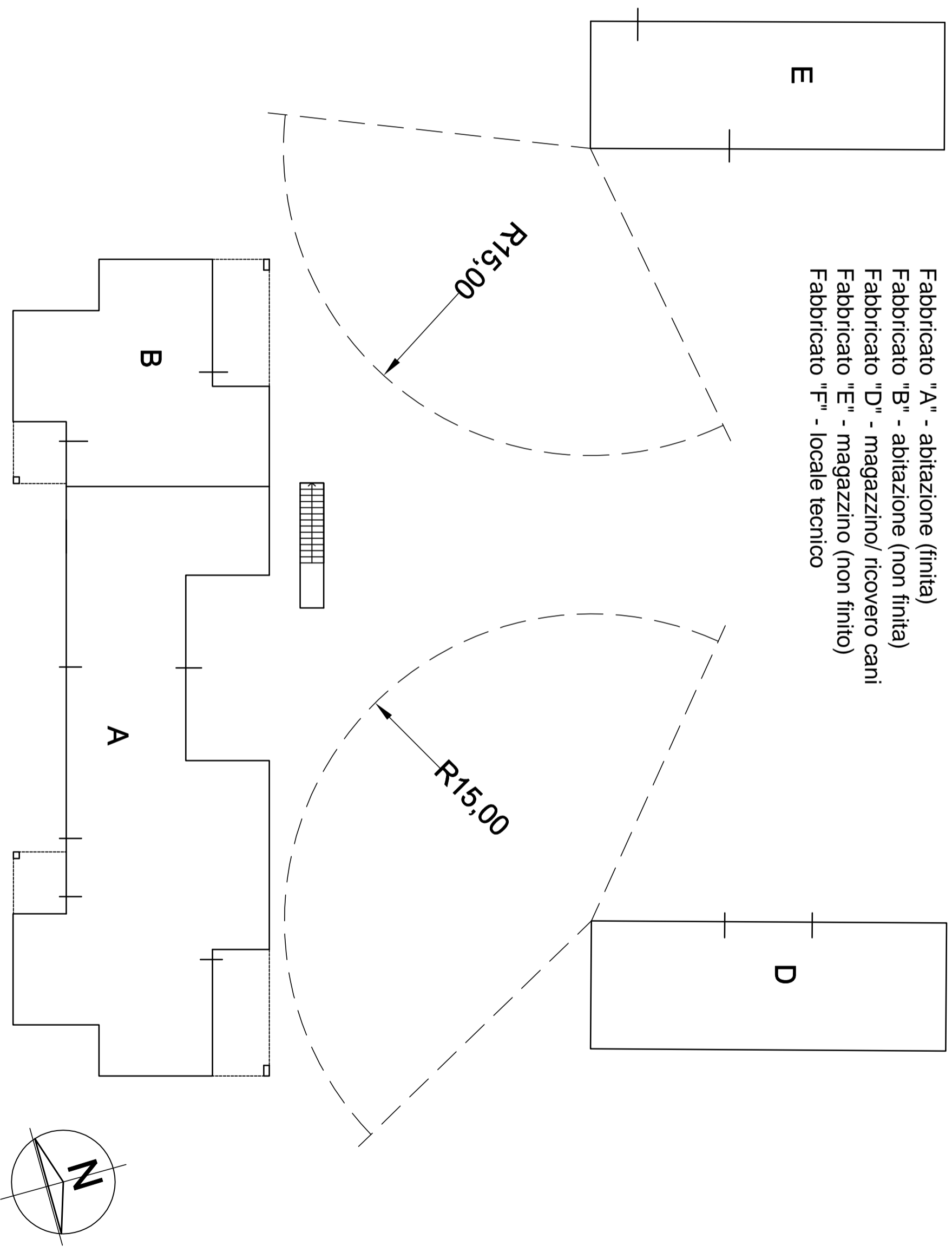

F

Planimetria con identificazione delle unità immobiliare e dei parametri planovolumetrici

Piano Terra

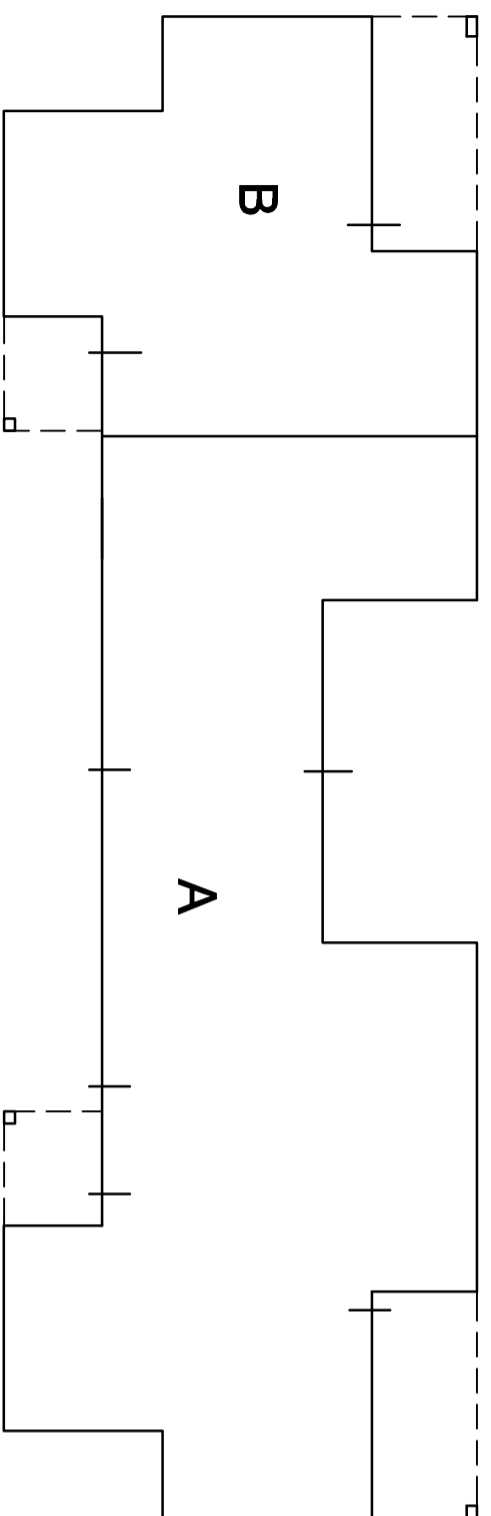

Fabbricato "A"

sup. abitazione 241, 71 mq x h 2,80 = mc 676,79

sup. portico 17,18 mq + 7,82 mq = 25 mq

Fabbricato "B" (non finito)

sup. abitazione 102,94 mq x h 2,80 = mc 288,23

sup. portico 17,18 mq + 7,82 mq = 25 mq

Fabbricato "C" (non finito)

sup. magazzino/ deposito 405,56 mq

Fabbricato "D" magazzino/ricovero cani

sup. 108,50 mq x h 2,95 = 302,07 mc

Fabbricato "E" magazzino (non finito)

sup. 107,60 mq x h 3,09 = 332,48 mc

Fabbricato "F" loc. tecnico

sup. 4,0 mq x h 2,20 = 8,80 mc

Piano Interrato

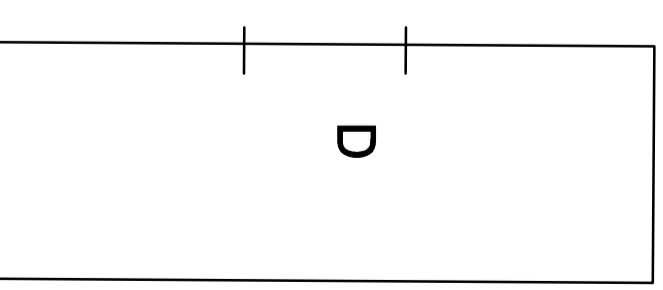
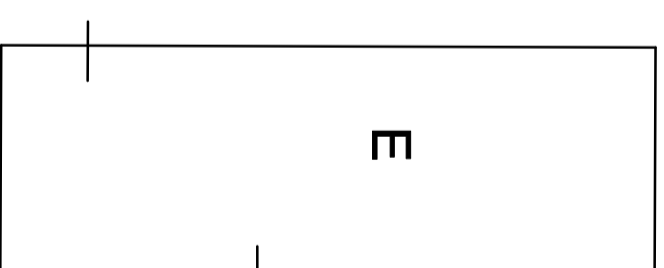
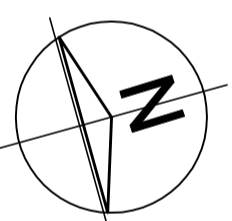
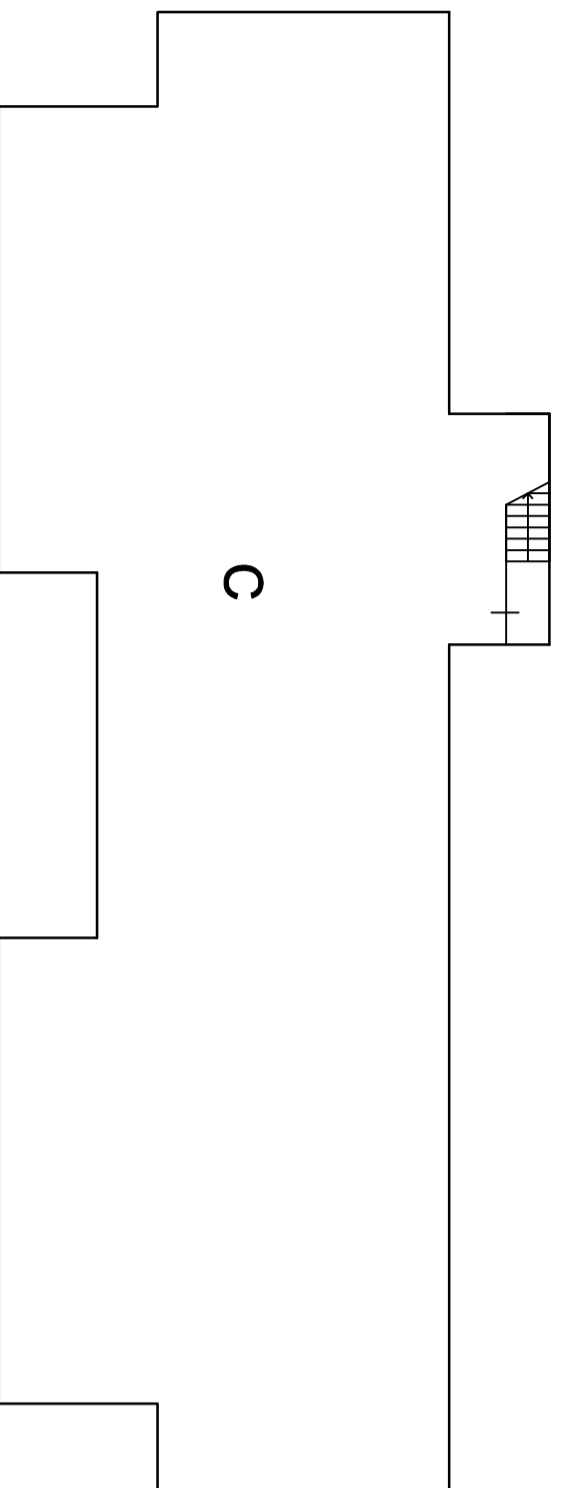

Rilievo del 15 luglio 2021
Piano Terra

Fabbricato "B"
da ultimare

Fabbricato "A"

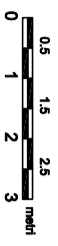
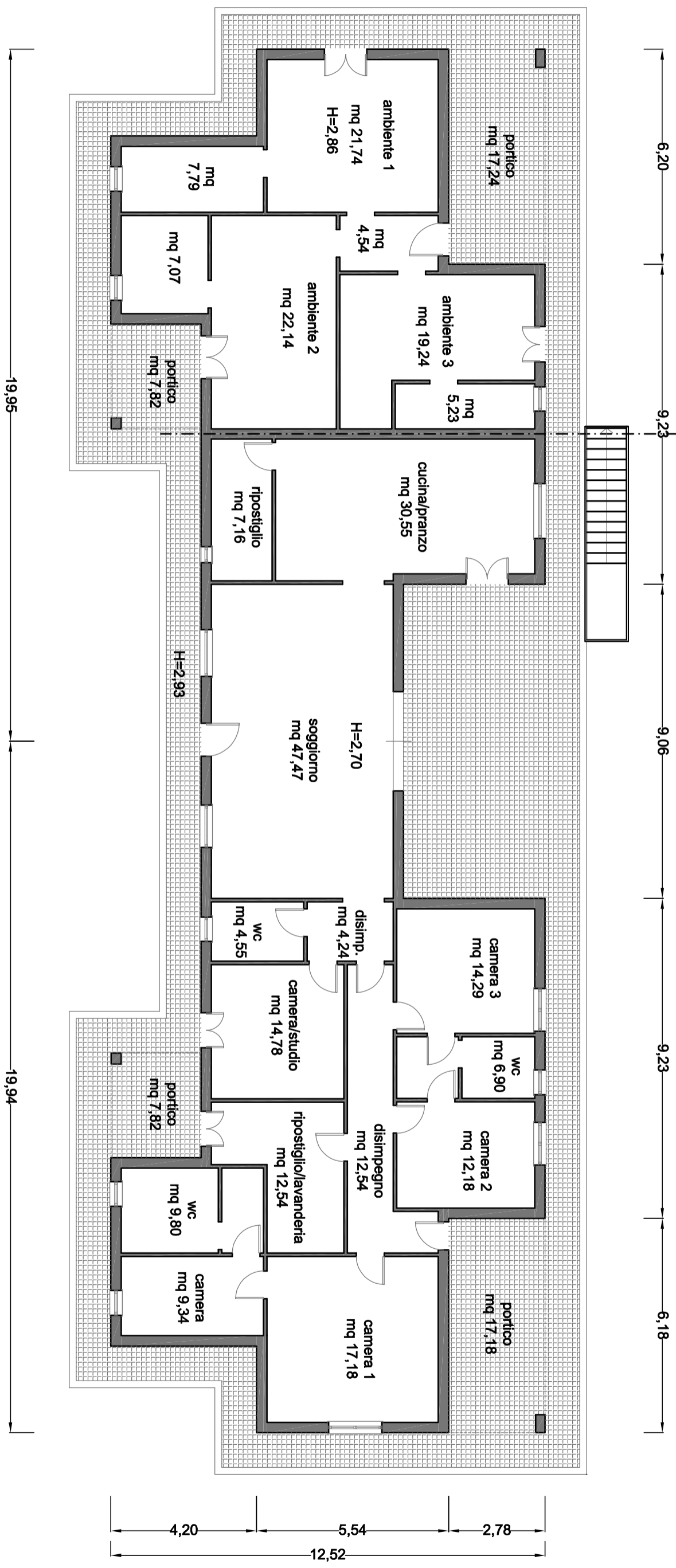

Rilievo del 02 febbraio 2022
Piano Interrato da ultimare

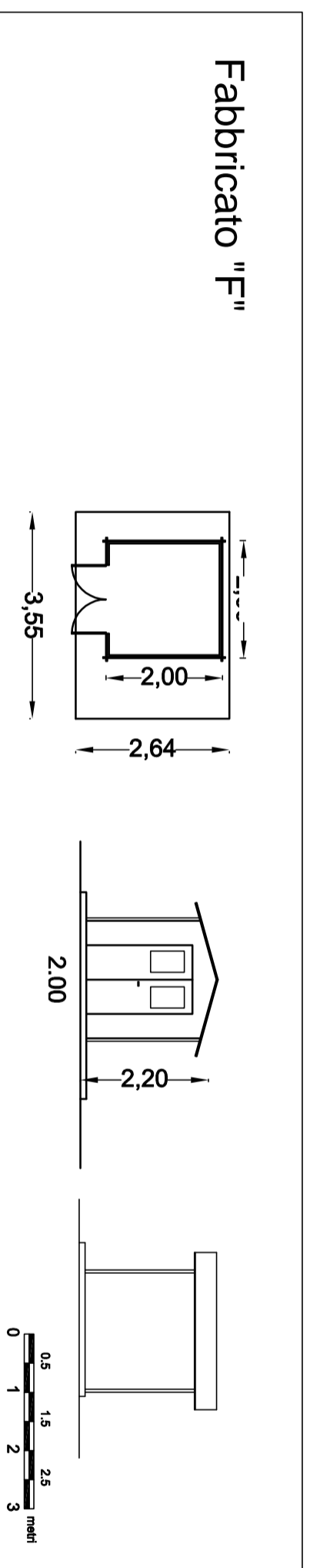
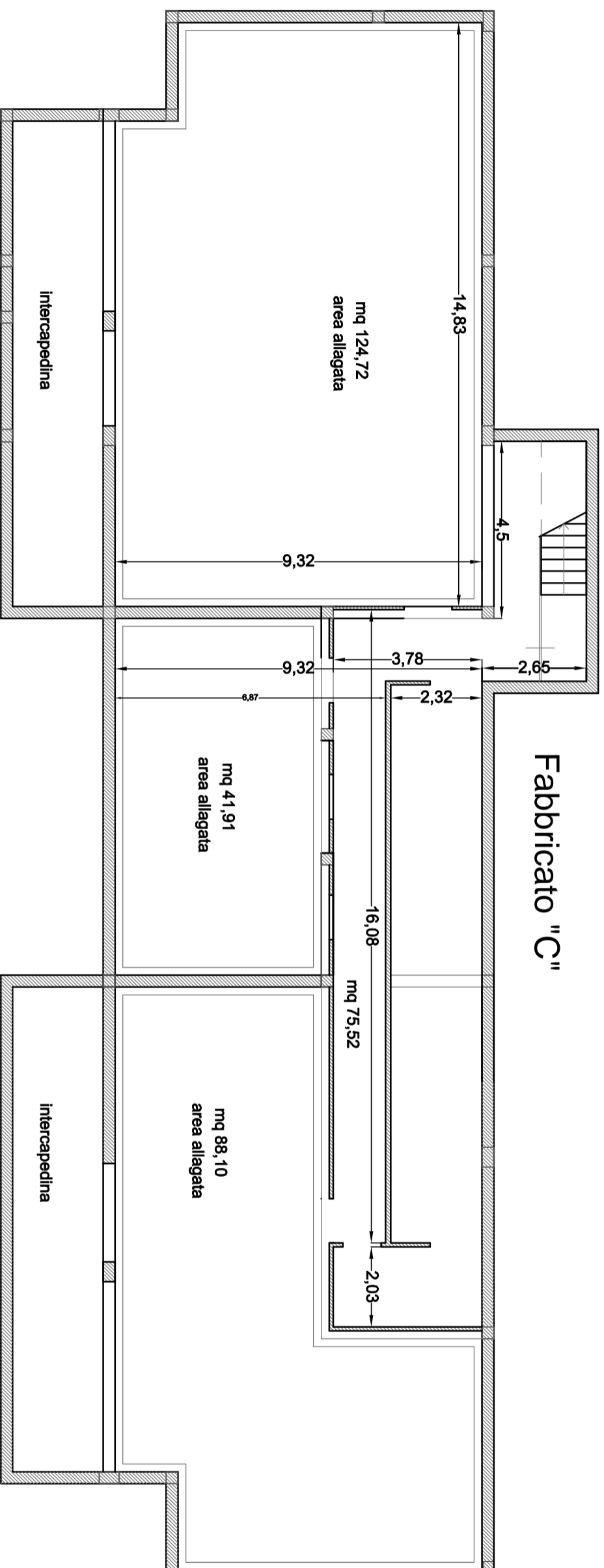

Rilevo del 15 Luglio 2021

Fabbricato "E"

magazzino diforme al PdC 13/EP del 06/02/2007
(in corso di costruzione)

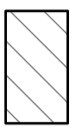
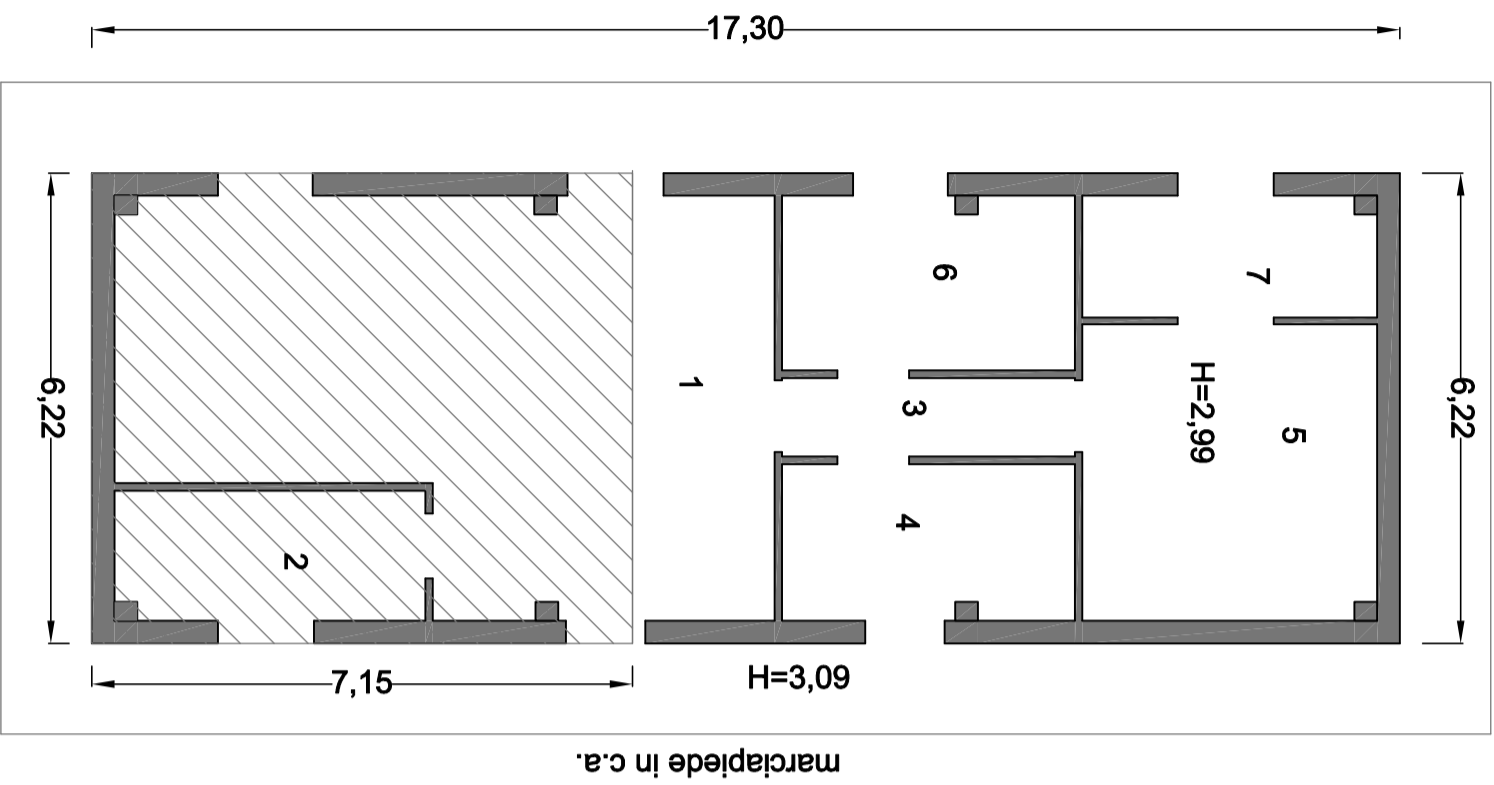

superficie in ampliamento
 $7,15 \times 6,22 = \text{mq } 44,47 \times h \ 3,09 = \text{mc } 137,41$

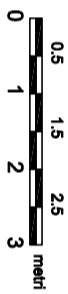

Fabbricato "D"

magazzino diforme al PdC 13/EP del 06/02/2007
(utilizzato come ricovero cani)

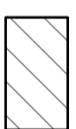
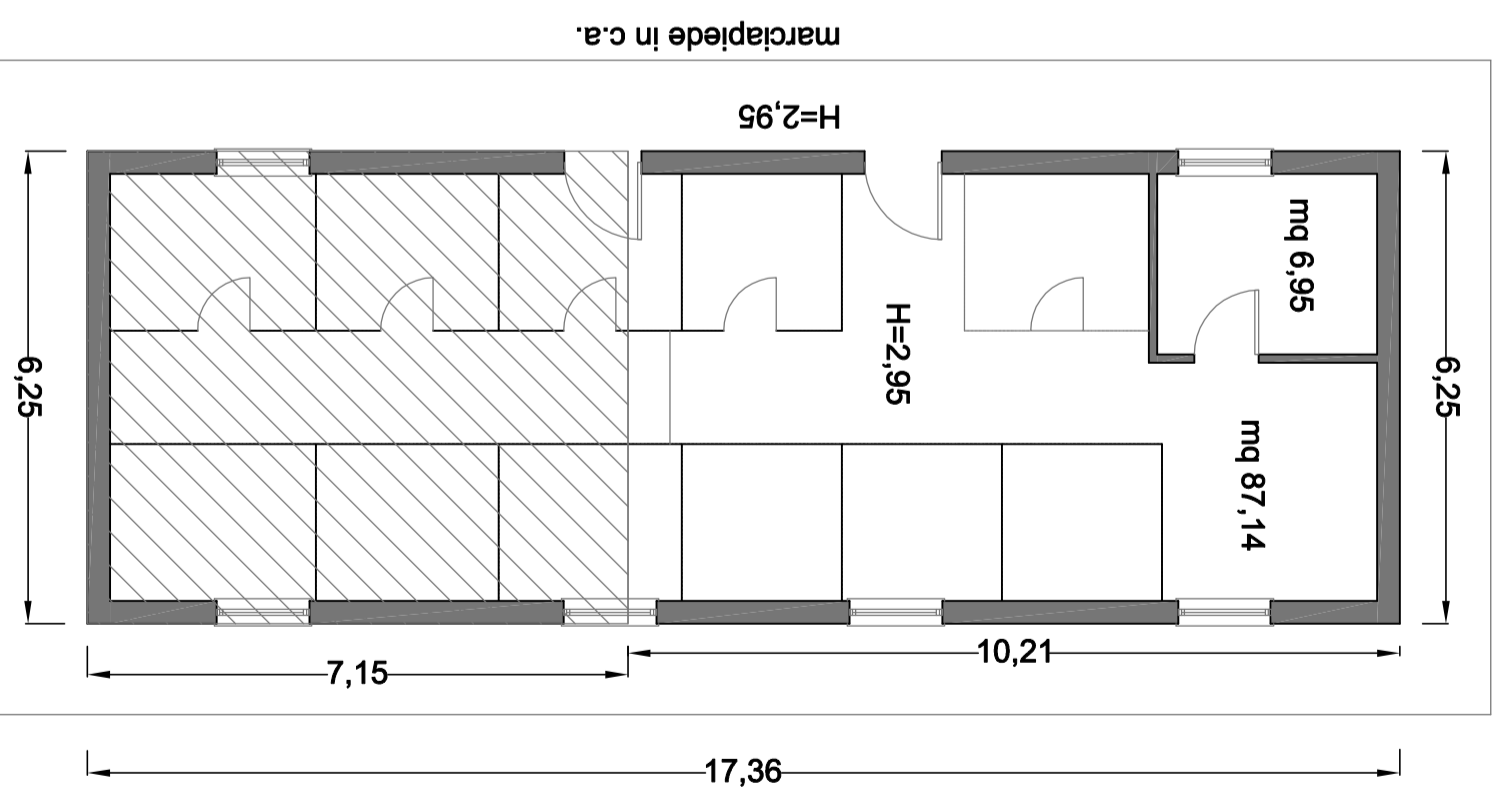

superficie in ampliamento
 $7,15 \times 6,22 = \text{mq } 44,69 \times h \ 2,95 = \text{mc } 131,84$