

ELABORATO PLANIMETRICO	
Compilato da: Baeli Guglielmo	
Iscritto all'albo: Geometri	
Prov. Ragusa	N. 1205

Agenzia del Territorio  
**CATASTO FABBRICATI**  
Ufficio Provinciale di  
Ragusa

Comune di Ragusa		Protocollo n. RG0235671 del 16/12/2003	
Sezione: A	Foglio: 133	Particella: 125	Tipo Mappale n. del

Dimostrazione grafica dei subalterni Scala 1 : 500

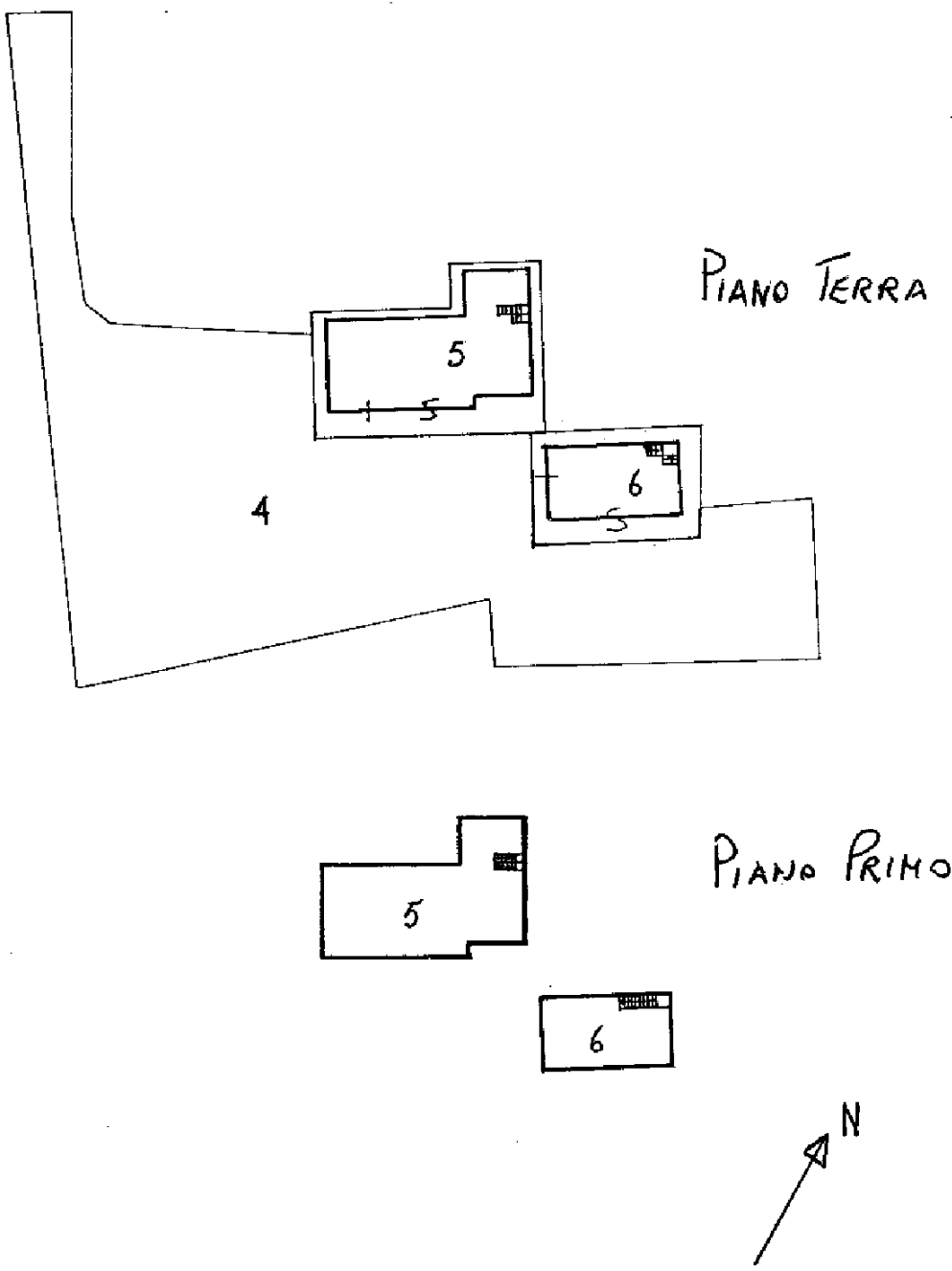

Ultima planimetria in atti

Catasto dei Fabbricati - Situazione al 23/10/2020 - Comune di RAGUSA (HI63) - < Sez.Urb.: A - Foglio: 133 - Particella: 125 - Elaborato planimetrico >

**Agenzia del Territorio**  
**CATASTO FABBRICATI**  
Ufficio Provinciale di  
Ragusa

Dichiarazione protocollo n. RG0235671 del 16/12/2003

Planimetria di u.i.u. in Comune di Ragusa

Contrada Mendolilli

civ. SNC

Identificativi Catastali:

Sezione: A  
Foglio: 133  
Particella: 125  
Subalterno: 5

Compilata da:  
Baeli Guglielmo

Iscritto all'albo:  
Geometri

Prov. Ragusa

N. 1205

Scheda n. 1

Scala 1:200

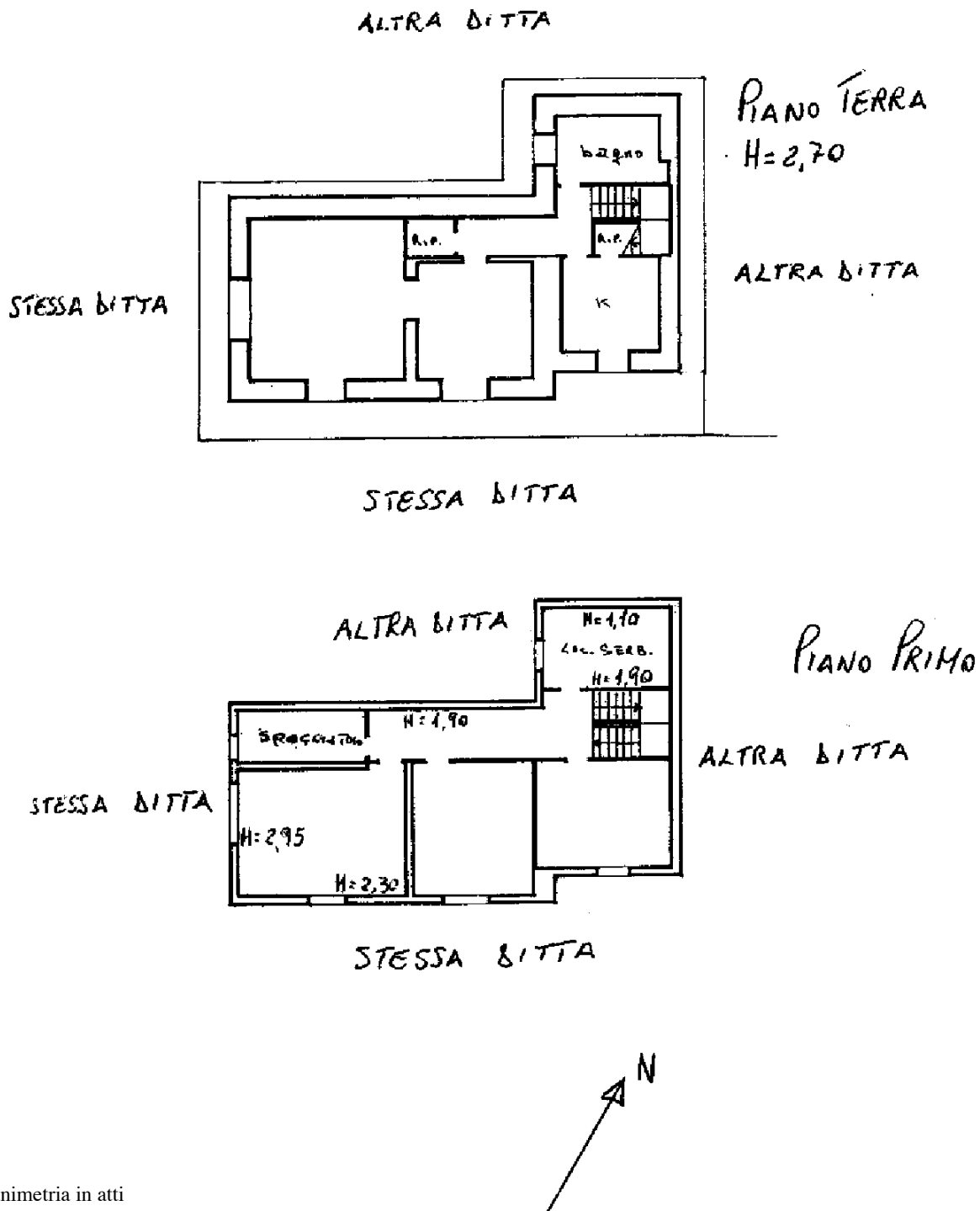

Ultima planimetria in atti

**Agenzia del Territorio  
CATASTO FABBRICATI  
Ufficio Provinciale di  
Ragusa**

Dichiarazione protocollo n. RG0235671 del 16/12/2003

Planimetria di u.i.u. in Comune di Ragusa

Contrada Mendolilli

civ. SNC

Identificativi Catastali:

Sezione: A  
Foglio: 133  
Particella: 125  
Subalterno: 6

Compilata da:  
Baeli Guglielmo

Iscritto all'albo:  
Geometri

Prov. Ragusa

N. 1205

Scheda n. 1

Scala 1:200

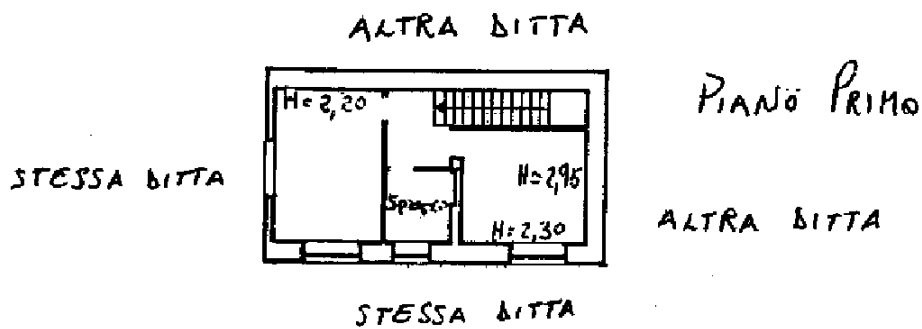
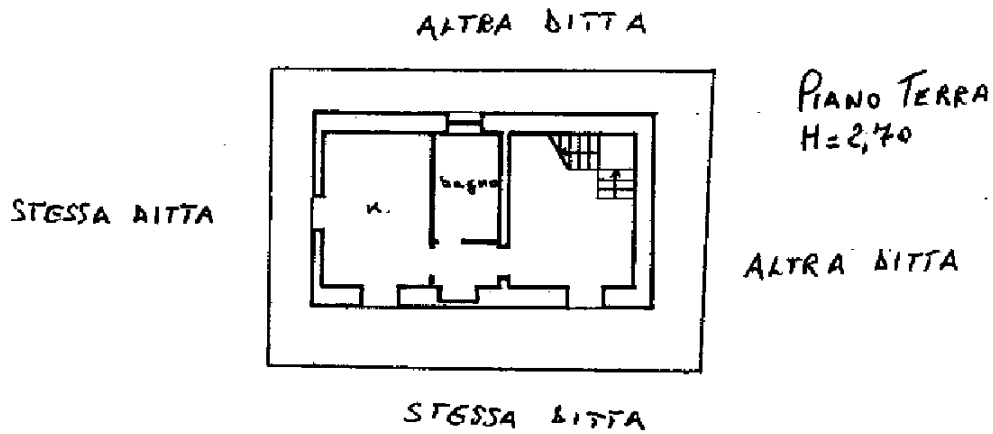

Ultima planimetria in atti

Data: 23/10/2020 - n. T292752 - Richiedente: CSRLSN84S09H163N

Totale schede: 1 - Formato di acquisizione: A4(210x297) - Formato stampa richiesto: A4(210x297)

Catasto dei Fabbricati - Situazione al 23/10/2020 - Comune di RAGUSA (H163) - < Sez.Urb.: A - Foglio: 133 - Particella: 125 - Subalterno: 6 >  
CONTRADA MENDOLILLI SNC piano: T-1;

**Agenzia del Territorio  
CATASTO FABBRICATI  
Ufficio Provinciale di  
Ragusa**

Dichiarazione protocollo n. RG0062630 del 08/06/2006

Planimetria di u.i.u. in Comune di Ragusa

Contrada Mendolilli

civ. SNC

Identificativi Catastali:

Sezione: A  
Foglio: 133  
Particella: 125  
Subalterno: 7

Compilata da:  
Causarano Angelo

Iscritto all'albo:  
Geometri

Prov. Ragusa

N. 1127

Scheda n. 1

Scala 1:200

**PIANO TERRA**

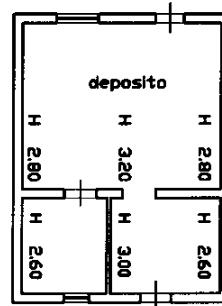

Ultima planimetria in atti

Data: 23/10/2020 - n. T292754 - Richiedente: CSRLSN84S09H163N

Totale schede: 1 - Formato di acquisizione: A4(210x297) - Formato stampa richiesto: A4(210x297)

Catasto dei Fabbricati - Situazione al 23/10/2020 - Comune di RAGUSA (H163) - < Sez. Urb.: A - Foglio: 133 - Particella: 125 - Subalterno: 7 >  
CONTRADA MENDOLILLI SNC piano: T;

**Agenzia del Territorio**  
**CATASTO FABBRICATI**  
Ufficio Provinciale di  
**Ragusa**

Dichiarazione protocollo n. RG0062628 del 08/06/2006

Planimetria di u.i.u. in Comune di Ragusa

Contrada Mendolilli

civ. SNC

Identificativi Catastali:

Sezione: A  
Foglio: 133  
Particella: 159  
Subalterno: 1

Compilata da:  
Causarano Angelo

Iscritto all'albo:  
Geometri

Prov. Ragusa

N. 1127

Scheda n. 1

Scala 1:200

PIANO TERRA

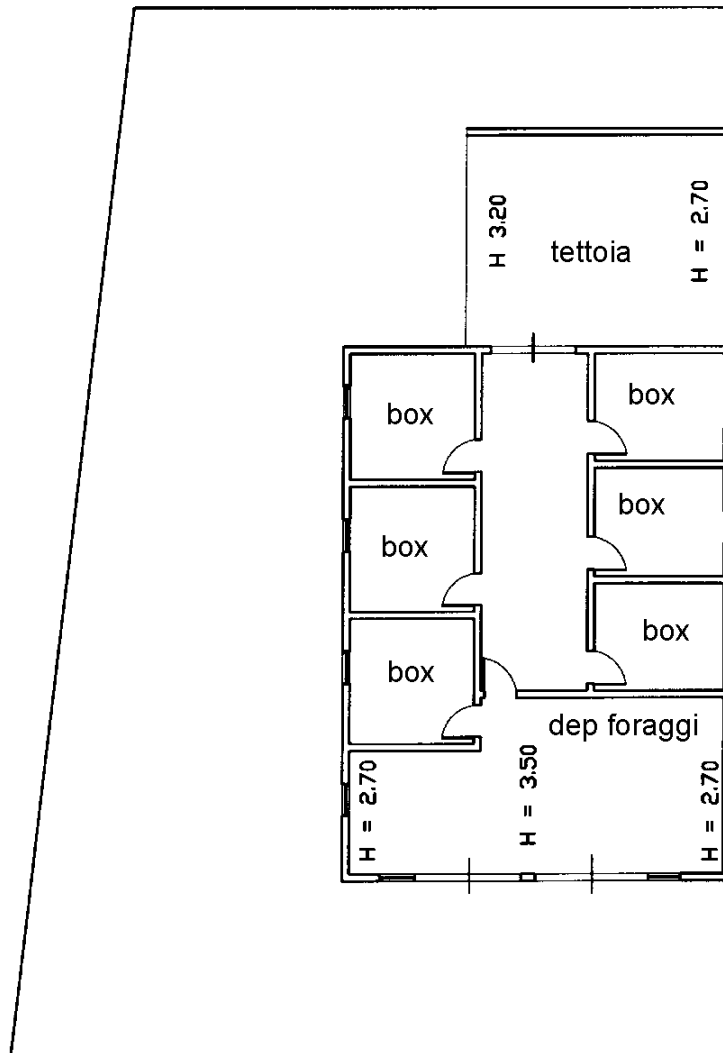

Ultima planimetria in atti