

N=4944400

E=1648800

1 Particella: 434

Comune MODENA
Reg. n. 135
Richiedente MALAGOLI DANTE
Scala originale: 1:2000
Dimensione cornice: 534.000 x 378.000 metri
17-Ott-2017 10:10:27
Prot. n. M00093105/2017



47

NUOVO CATASTO EDILIZIO URBANO

(R. DECRETO-LEGGE 18 APRILE 1969, N. 657)

Planimetria dell'immobile situato nel Comune di MODENA Via CAMPAGNA 1

Ditta

Allegata alla dichiarazione presentata all'Ufficio Tecnico Erariale di MODENA

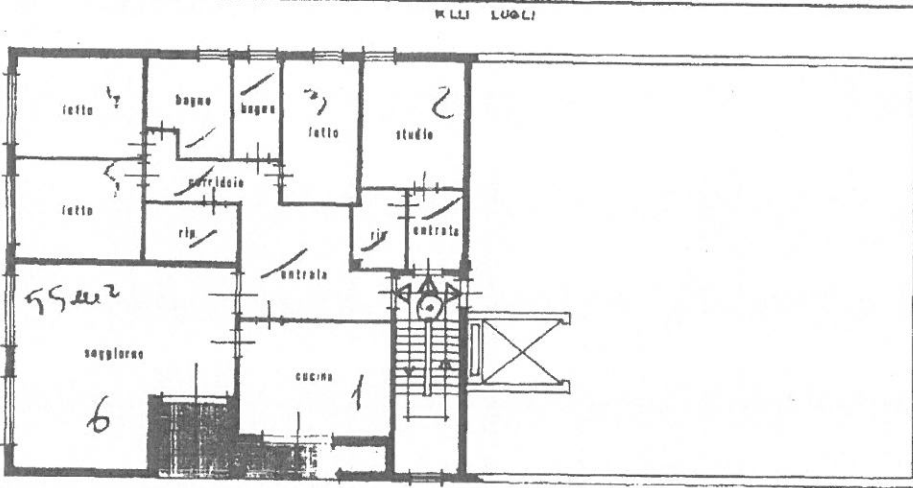

1° PIANO

H. = ml. 3.00

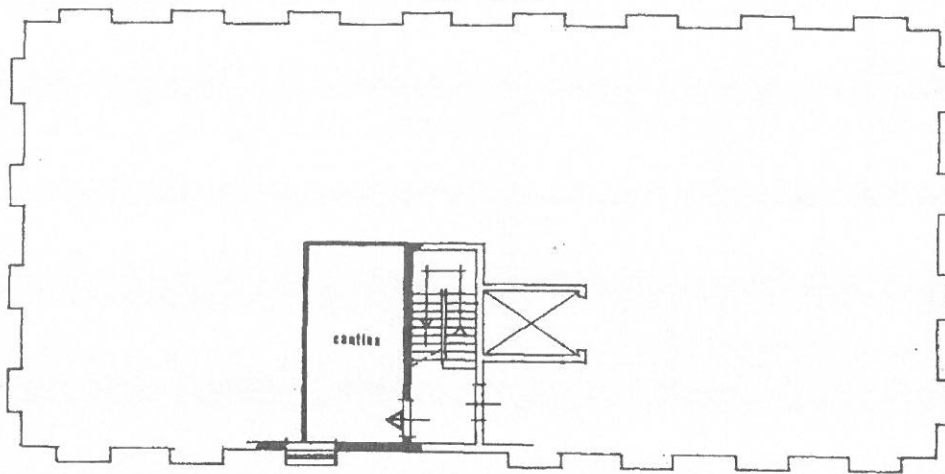

PIANO INTERRATO

H. = ml. 3.30

ORIENTAMENTO



SCALA DI 1: 200

1238

Foglio: 135 Particella: 434 - Subalterno 2 - Comune di MODENA

LO RISERVATO PER LE ANNOTAZIONI D'UFFICIO

Compilata dal GEOM. WILLIAM
(Titolo, nome e cognome del tecnico)
FERRETTI

Iscritto all'Albo dei GEOMETRI

della Provincia di MODENA

DATA 7-10-80

Firma: Leoni



21 NOV. 1980

4998

Foglio 135
Mappale 434

DITTA
PROT. N°

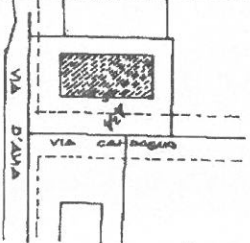

46



MINISTERO DELLE FINANZE
DIREZIONE GENERALE DEL CATASTO E DEI SERVIZI TECNICI ERARIALI

Lire
50

NUOVO CATASTO EDILIZIO URBANO

(R. DECRETO-LEGGI 13 APRILE 1939, N. 663)

Planimetria dell'immobile situato nel Comune di MODENA Via D'AVIA

Diua

Allegata alla dichiarazione presentata all'Ufficio Tecnico Erariale di MODENA

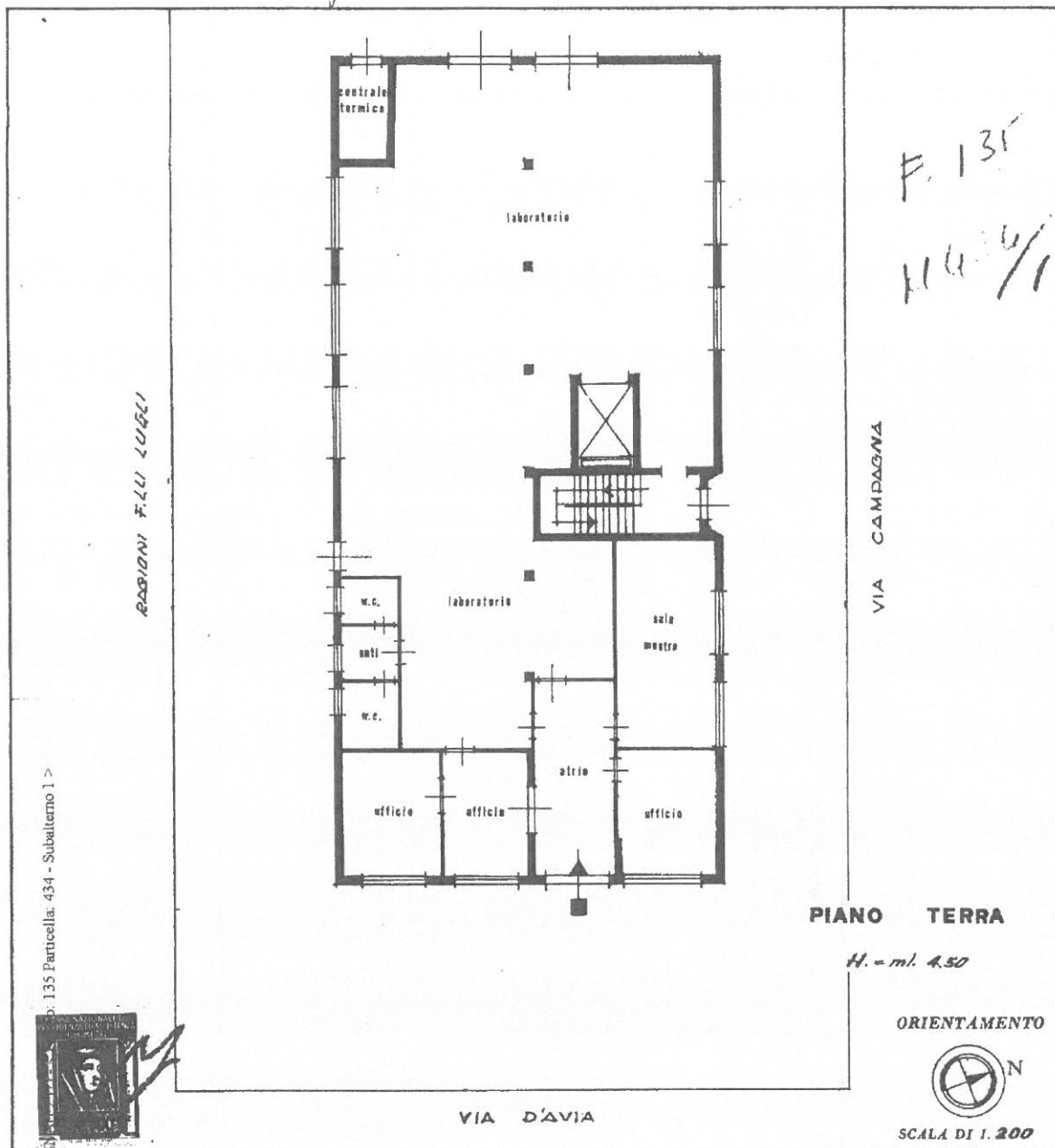

D. 135 Particella: 434 - Subalterno 1 >



SPAZIO RISERVATO PER LE ANNOTAZIONI D'UFFICIO

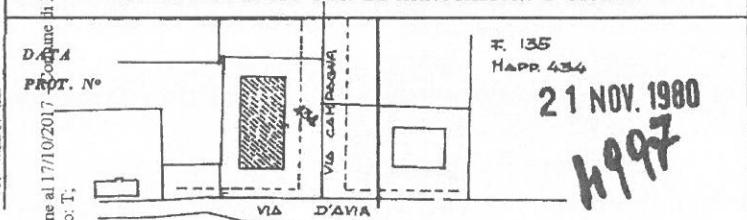

Compilata dal GEOM. WILLIAM FERRETTI
(Titolo, nome e cognome del tecnico)

Iscritto all'Albo GEOMETRI
della Provincia di MODENA

DATA 7-10-80
Firma: [Signature]

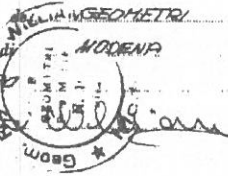



MINISTERO DELLE FINANZE
DIREZIONE GENERALE DEL CATASTO E DEI SERVIZI TECNICI ERARIALI

Lire
50

48

NUOVO CATASTO EDILIZIO URBANO

(R. DECRETO-LEGGE 13 APRILE 1930, N. 437)

Planimetria dell'immobile situato nel Comune di MODENA Via D'AVIA

Ditta

Allegata alla dichiarazione presentata all'Ufficio Tecnico Erariale di MODENA

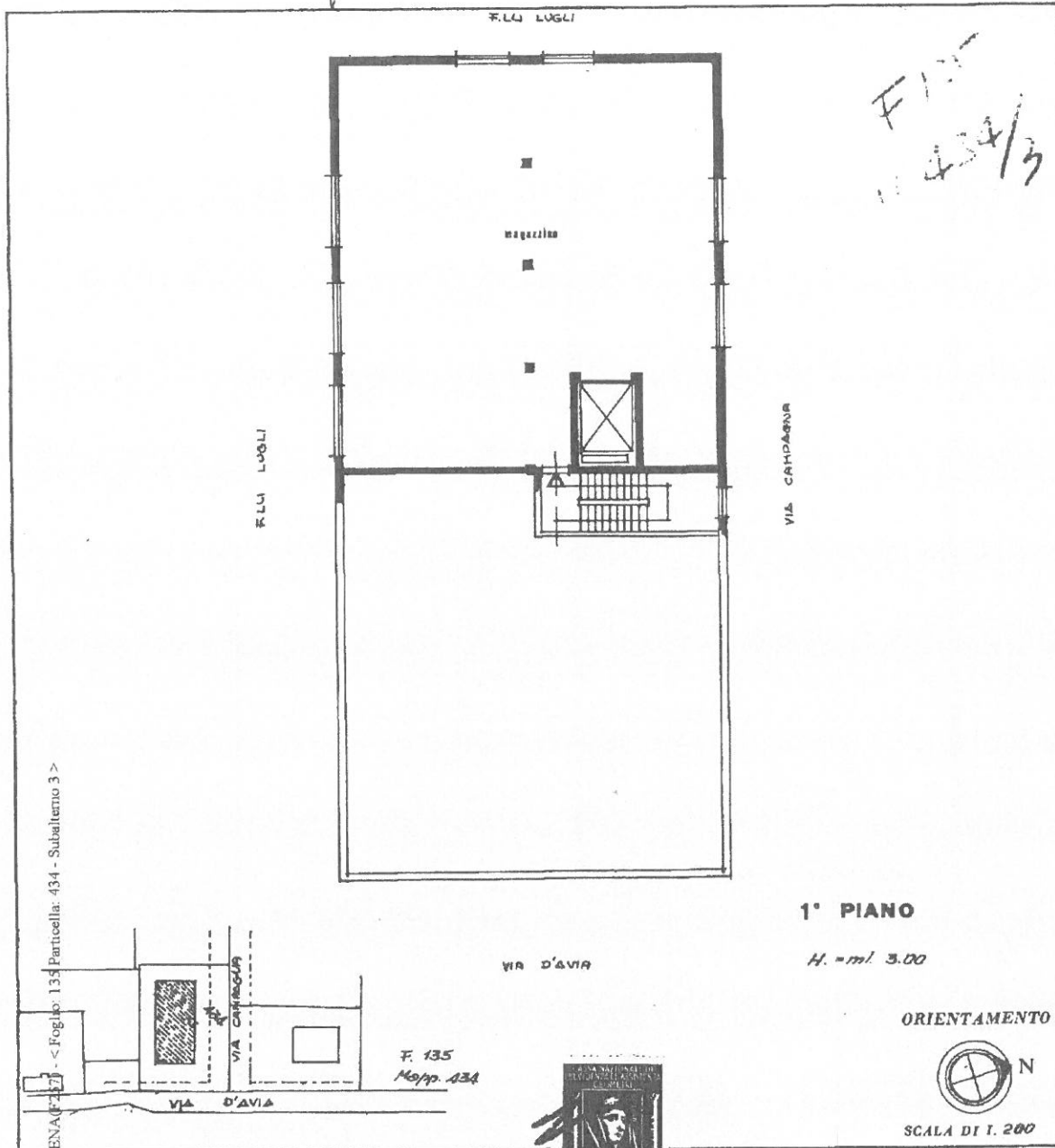

1° PIANO

H. = m. 3.00

ORIENTAMENTO



SCALA DI 1. 200

1638

SPAZIO RISERVATO PER LE ANNOTAZIONI D'UFFICIO

Compilata dal GEOM. WILLIAM
(Fischi, nome e cognome del tecnico)
FERRETTI

Iscritto all'Albo dei GEOMETRI
della Provincia di MODENA

DATA 7-10-80

Firma: William Ferretti

Ditta

21 NOV. 1980

PROT. N°

4995



49

Lire
50

NUOVO CATASTO EDILIZIO URBANO

(R. DECRETO-LEGGE 18 APRILE 1969, N. 607)

Planimetria dell'immobile situato nel Comune di MODENA Via D'AVIA

Ditta

Allegata alla dichiarazione presentata all'Ufficio Tecnico Erariale di MODENA

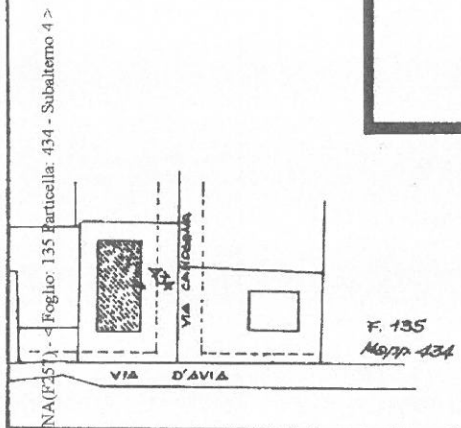
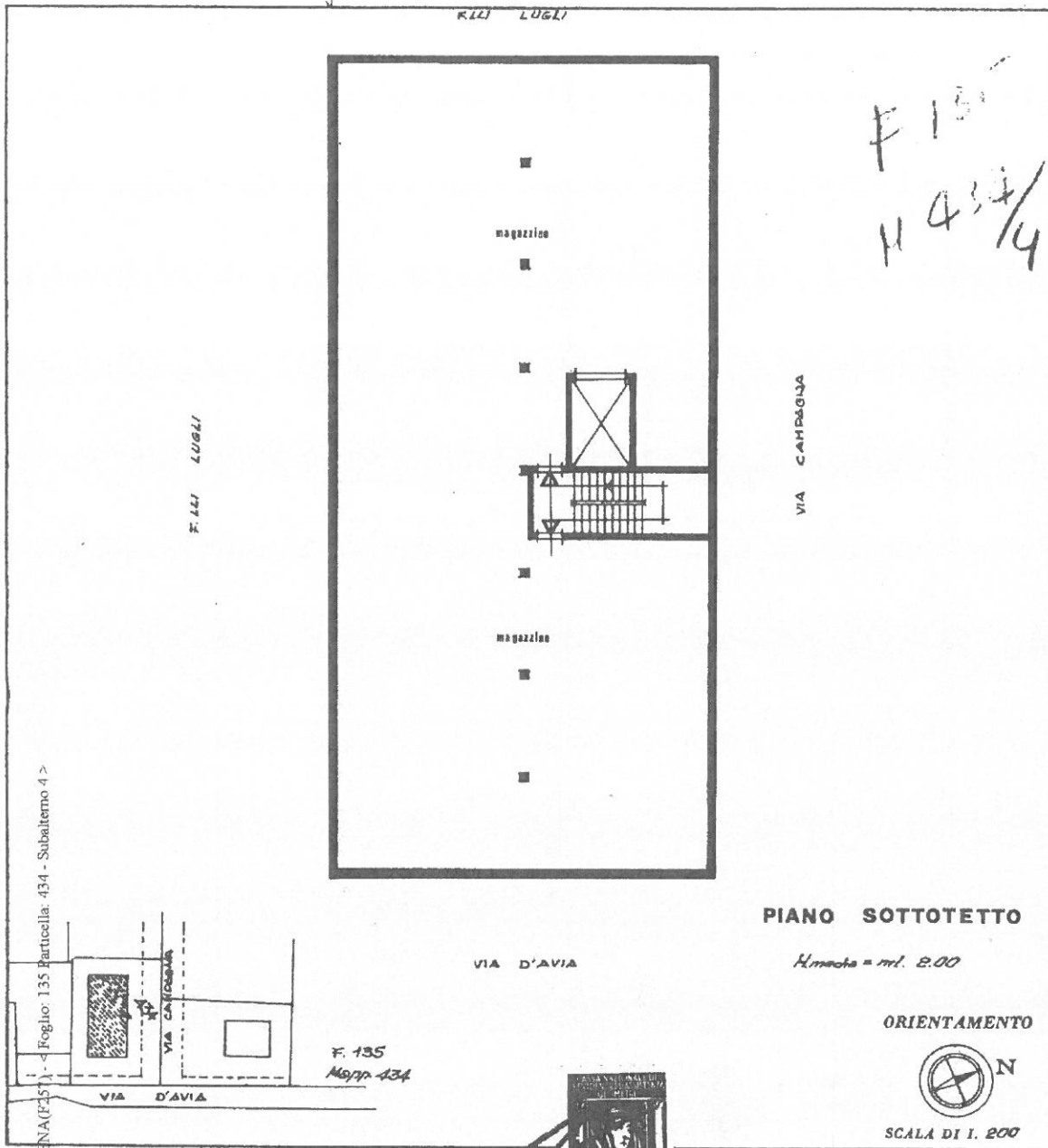

SPAZIO RISERVATO PER LE ANNOTAZIONI D'UFFICIO

DATA **21 NOV. 1980**

PROT. N° **4994**

Compilata dal **GEOM. NILGOMMETTI**
(Titolo, nome e cognome del tecnico)

FERRETTI

Iscritto all'Albo dei **GEOMETRI**
della Provincia di **MODENA**

DATA **7-10-80**

Firma: *[Signature]*





MINISTERO DELLE FINANZE

DIREZIONE GENERALE DEL CATASTO E DEI SERVIZI TECNICI ERARIALI

50 NUOVO CATASTO EDILIZIO URBANO

Lire
50

(R. DECRETO-LEGGI 13 APRILE 1938, N. 657)

Planimetria dell'immobile situato nel Comune di MODENA Via D'AVIA

Dista

Allegata alla dichiarazione presentata all'Ufficio Tecnico Erariale di MODENA

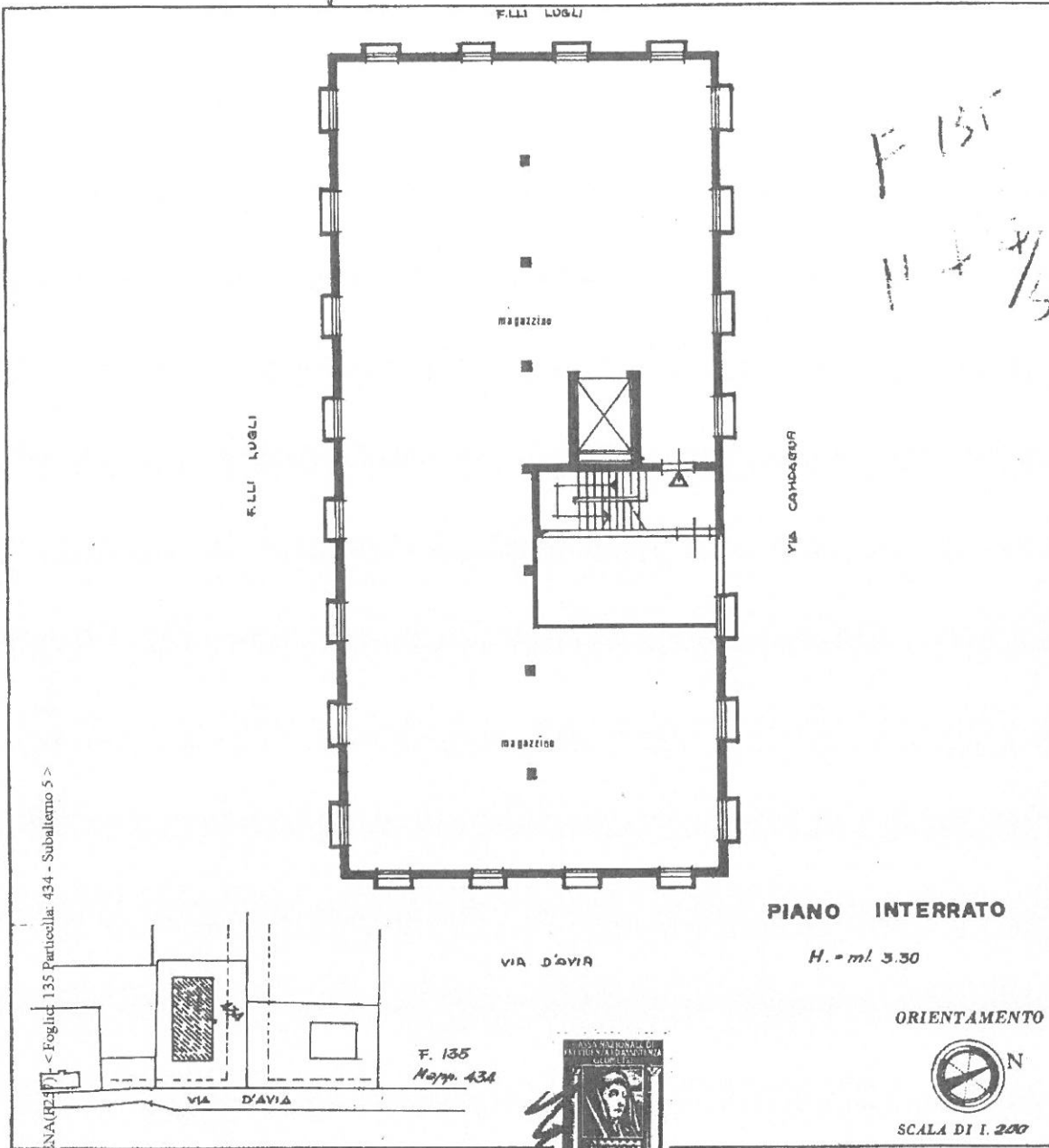

Data presentata in data 01/01/1990 - Data: 17/10/2017 - n. MO0093096 - Richiedente MALAGOLI DANTE CTU
Tot. schede: 1 - Formato di acq.: A3(297x419) - Fatt. di scala: 1:1
Ultima Planimetria in atti

SPAZIO RISERVATO PER LE ANNOTAZIONI D'UFFICIO

21 NOV. 1980

4996

Compilata dal GEOM. WILLIAM FERRETTI
(Firma, nome e cognome del tecnico)

Iscritto all'Albo dei GEOMETRI
della Provincia di MODENA

DATA 7-10-80

Firma: William Ferretti

1438

