

**Agenzia del Territorio
CATASTO FABBRICATI
Ufficio Provinciale di
Prato**

Dichiarazione protocollo n. PO0058718 del 25/06/2012

Planimetria di u.i.u. in Comune di Prato

Via Degli Abatoni

civ. SNC

Identificativi Catastali:

Sezione:

Foglio: 16

Particella: 2551

Subalterno: 127

Compilata da:

Viviani Daniele

Iscritto all'albo:

Geometri

Prov. Prato

N. 817

Scheda n. 1

Scala 1:200

PIANO SESTO

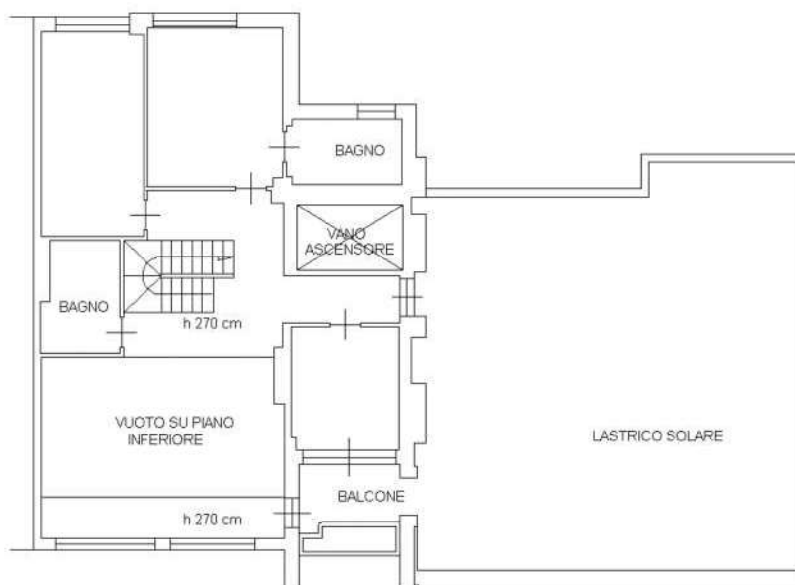

PIANO QUINTO

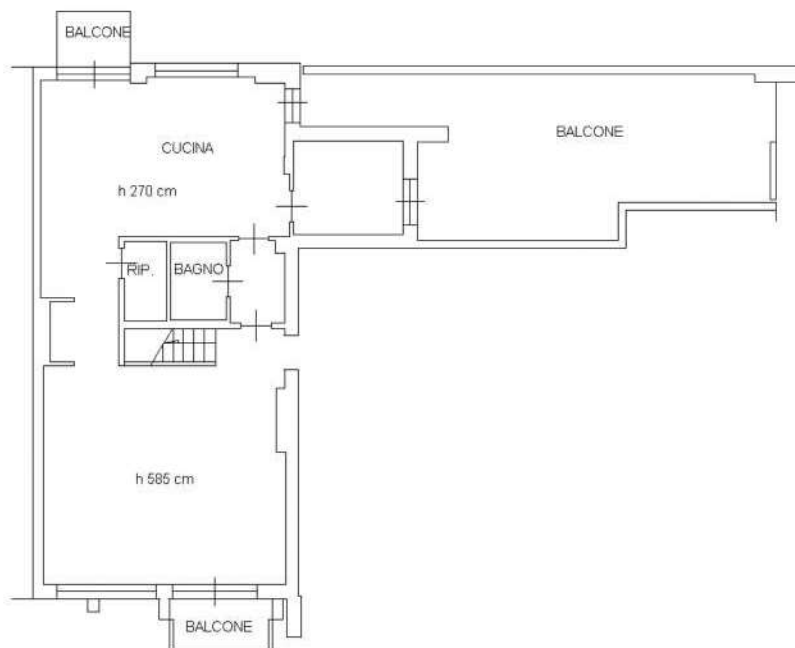

NORD



Ultima planimetria in atti

VIA DEGLI ABATONI

Catasto dei Fabbricati - Situazione al 16/10/2018 - Comune di PRATO (G999) - < Foglio: 16 - Particella: 2551 - Subalterno: 127 >
VIA ALBERTO TORRICINI n. 17/1 piano: 5-6;