

**Agenzia del Territorio  
CATASTO FABBRICATI  
Ufficio Provinciale di  
Prato**

Dichiarazione protocollo n. PO0058718 del 25/06/2012

Planimetria di u.i.u. in Comune di Prato

Via Degli Abatoni

civ. SNC

Identificativi Catastali:

Sezione:

Foglio: 16

Particella: 2551

Subalterno: 63

Compilata da:

Viviani Daniele

Iscritto all'albo:  
Geometri

Prov. Prato

N. 817

Scheda n. 1

Scala 1:100

## PIANO PRIMO INTERRATO

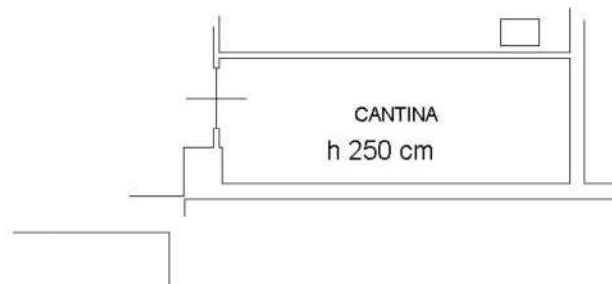

VIA DEGLI ABATONI

**NORD**



Ultima planimetria in atti