

CONSULENZA TECNICA D'UFFICIO
ESPROPRIAZIONE IMMOBILIARE N. 189/2023 di R.G.E. - G.E. Dott.ssa PAOLA DEMARIA

Lotto primo - ALLEGATO C

PLANIMETRIA CATASTALE DELL' U.I. DE QIBUS FG. 1232 N. 662 SUB. 19 E SUB. 58
AGGIORNATA AL 25.07.2023



**Agenzia del Territorio
CATASTO FABBRICATI
Ufficio Provinciale di
Torino**

Dichiarazione protocollo n. TO0816604 del 26/11/2009

Planimetria di u.i.u. in Comune di Torino

Via Postumia

civ. 50

Identificativi Catastali:

Sezione:
Foglio: 1232
Particella: 662
Subalterno: 19

Compilata da:
Orru' Alessio

Iscritto all'albo:
Geometri

Prov. Torino

N. 8685

Scheda n. 1 Scala 1:200

PIANO QUINTO (6°f.t.)

H = 2,70 m

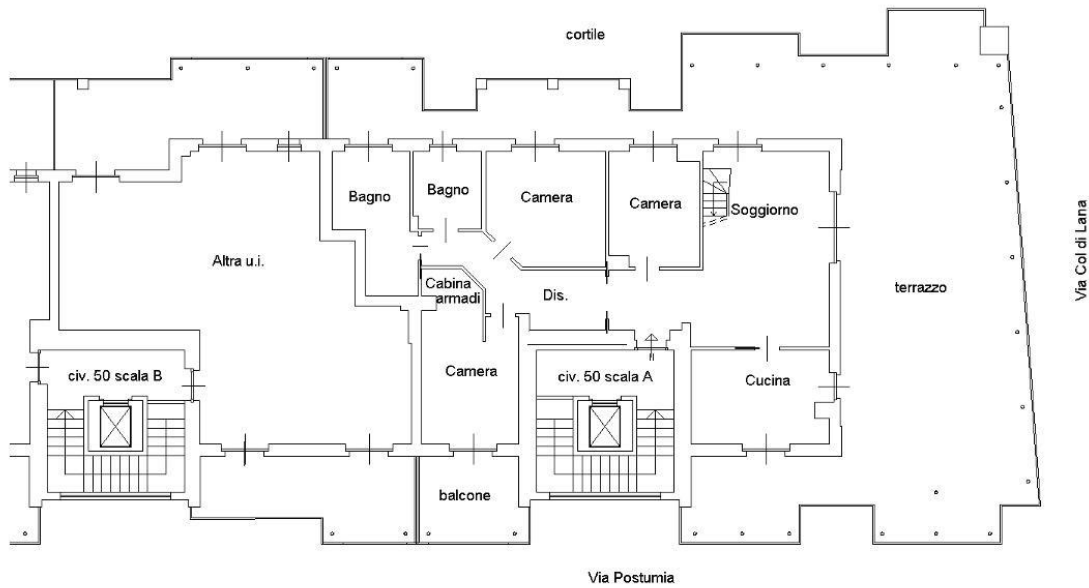

PIANO SECONDO INTERRATO

H = 2,50 m

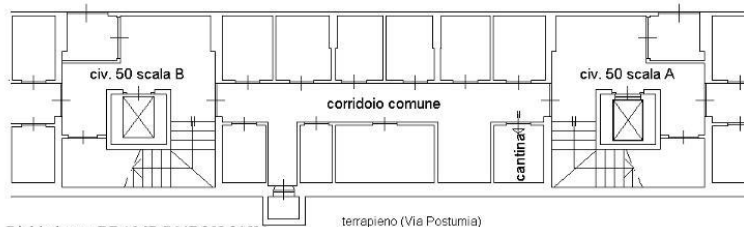

Ultima planimetria in atti

Data: 25/07/2023 - n. T214560 - Richiedente: BBAMRC64D20L219N

Totale schede: 2 - Formato di acquisizione: A4(210x297) - Formato stampa richiesto: A4(210x297)

Catasto dei Fabbricati - Situazione al 25/07/2023 - Comune di TORINO(L.219) - < Foglio 1232 - Particella 662 - Subalterno 19 ->
VIA POSTUMIA n. 50 Scala A Piano S2 - 5-6



**Agenzia del Territorio
CATASTO FABBRICATI
Ufficio Provinciale di
Torino**

Dichiarazione protocollo n. TO0816604 del 26/11/2009
Planimetria di u.i.u. in Comune di Torino
Via Postumia civ. 50

Identificativi Catastali:
Sezione:
Foglio: 1232
Particella: 662
Subalterno: 19

Compilata da:
Orru' Alessio
Iscritto all'albo:
Geometri
Prov. Torino N. 8685

Scheda n. 2 Scala 1:200

PIANO SESTO-SOTTOTETTO (7^of.t.)

H max = 2,55 m - H min 0,20 m

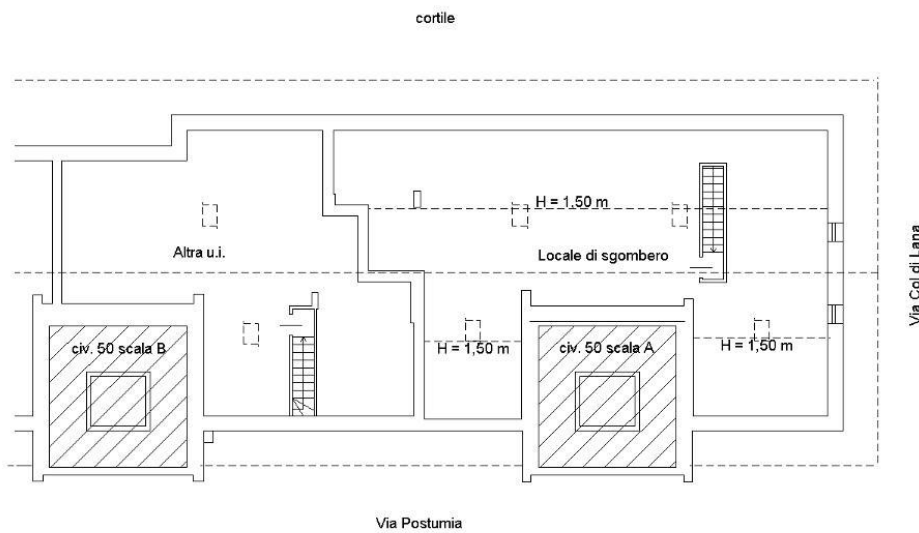

Catasto dei Fabbricati - Situazione al 25/07/2023 - Comune di TORINO(L.219) - < Foglio 1232 - Particella 662 - Subalterno 19 ->
VIA POSTUMIA n. 50 Scala A Piano S2 - 5-6

Ultima planimetria in atti

Data: 25/07/2023 - n. T214560 - Richiedente: BBAMRC64D20L219N

Totale schede: 2 - Formato di acquisizione: A4(210x297) - Formato stampa richiesto: A4(210x297)



**Agenzia del Territorio
CATASTO FABBRICATI
Ufficio Provinciale di
Torino**

Dichiarazione protocollo n. TO0816604 del 26/11/2009

Planimetria di u.i.u. in Comune di Torino

Via Cirenaica

civ. 45

Identificativi Catastali:

Sezione:
Foglio: 1232
Particella: 662
Subalterno: 58

Compilata da:
Orru' Alessio

Iscritto all'albo:
Geometri

Prov. Torino

N. 8685

Scheda n. 1 Scala 1:200

PIANO PRIMO INTERRATO

H = 3,25 m

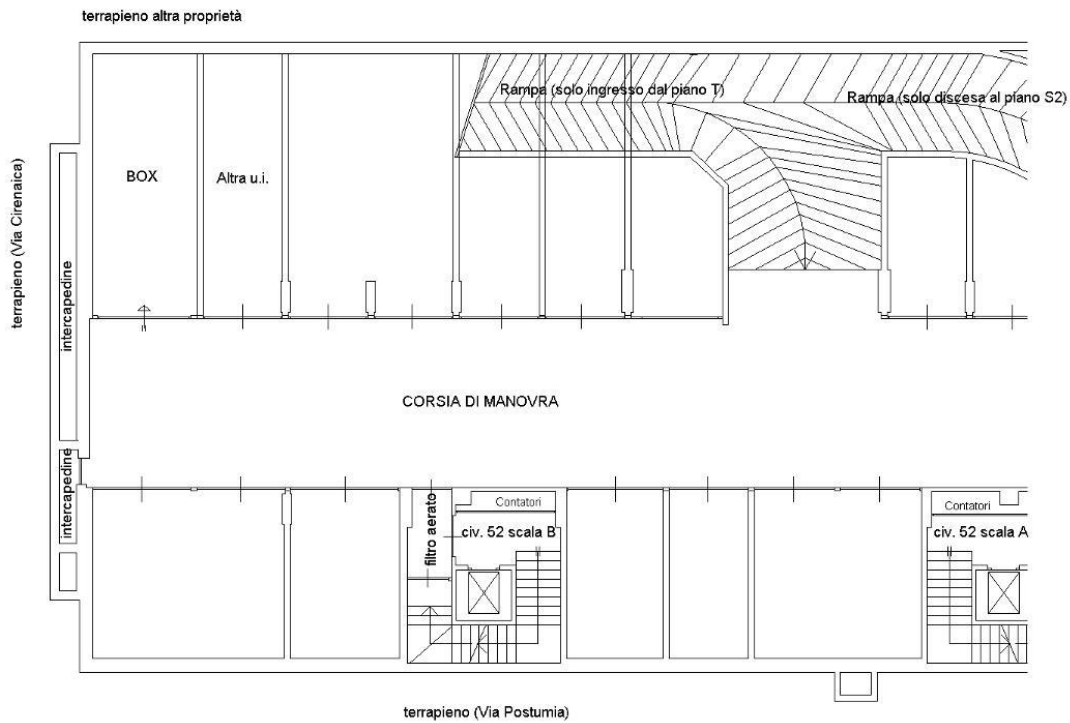

Ultima planimetria in atti

Data: 25/07/2023 - n. T214562 - Richiedente: BBAMRC64D20L219N

Totale schede: 1 - Formato di acquisizione: A4(210x297) - Formato stampa richiesto: A4(210x297)

Catasto dei Fabbricati - Situazione al 25/07/2023 - Comune di TORINO(L219) - < Foglio 1232 - Particella 662 - Subalterno 58 ->
VIA CIRENAICA n. 45 Interno A Piano S1

