

Promossa dalla Banca della Nuova Terra s.p.a.

contro

DEBITORI ESECUTATI

Disegni allegati alla consulenza tecnica d'Ufficio.

Scala 1:100

Fabbricato sito a Palagonia in via Penninello n.23-25
angolo via dei Palici.

Censito al N.C.E.U. al foglio 22 particella 2444 sub 2 (piano terra)

e particella 2444 sub 4 (piano 1°-2°)

Superficie coperta piano terra mq 77,00 escluso scala e vano amm. (b.c.n.c. mq 31,74)

Superficie coperta primo piano mq 99,39 escluso scala (b.c.n.c. mq 9,35)

Superficie coperta secondo piano mq 74,15 escluso scala (b.c.n.c. mq 12,25)



Il C.T.U.
(Geom. Pace Michelangelo)

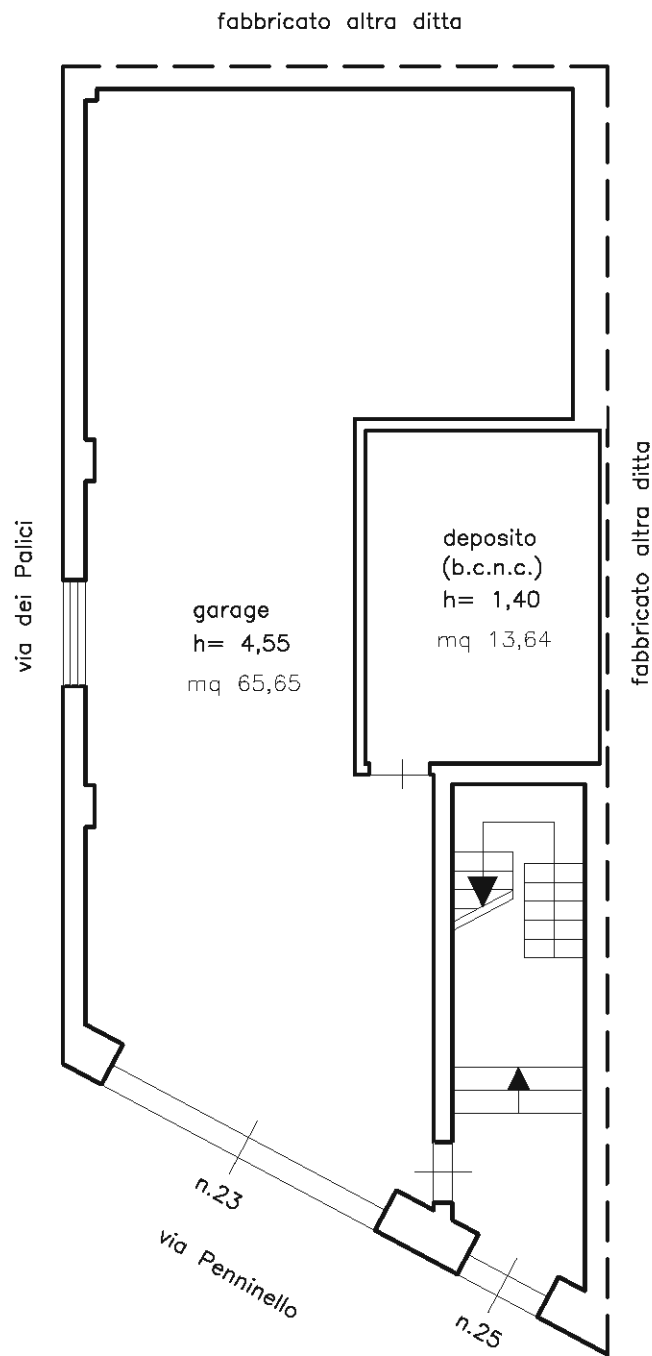

PIANTA PIANO TERRA

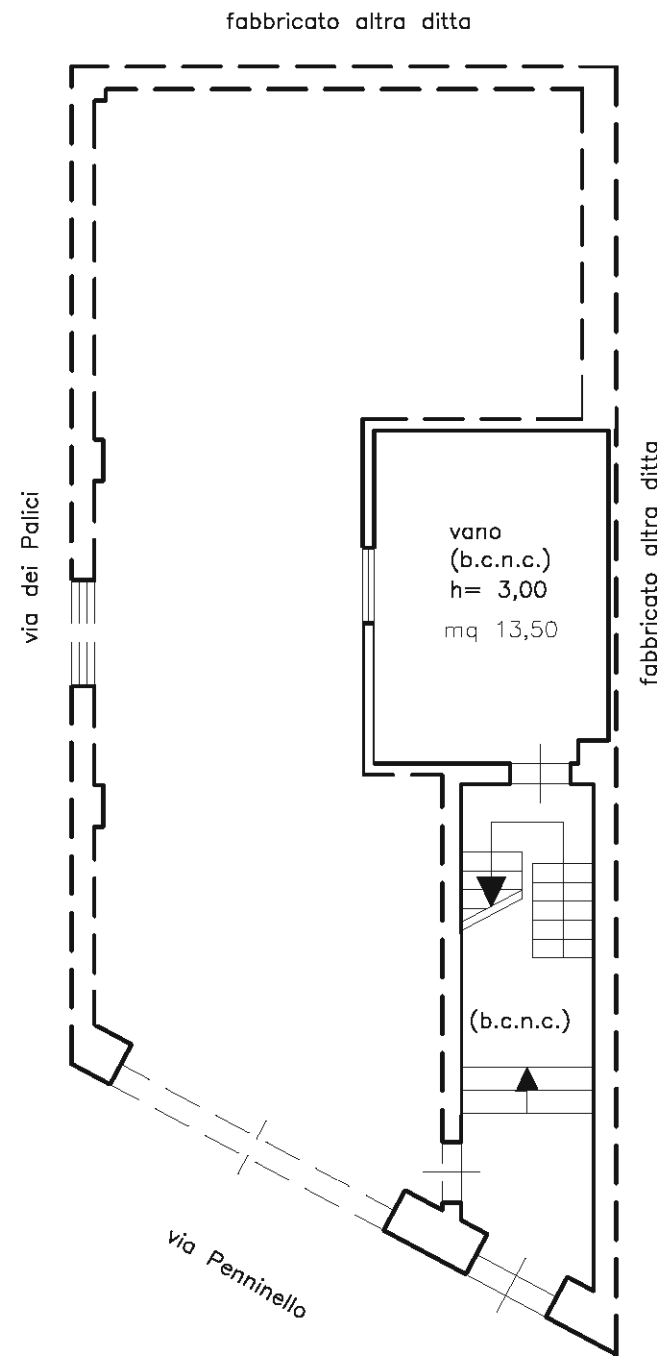

PIANTA PIANO AMMEZZATO

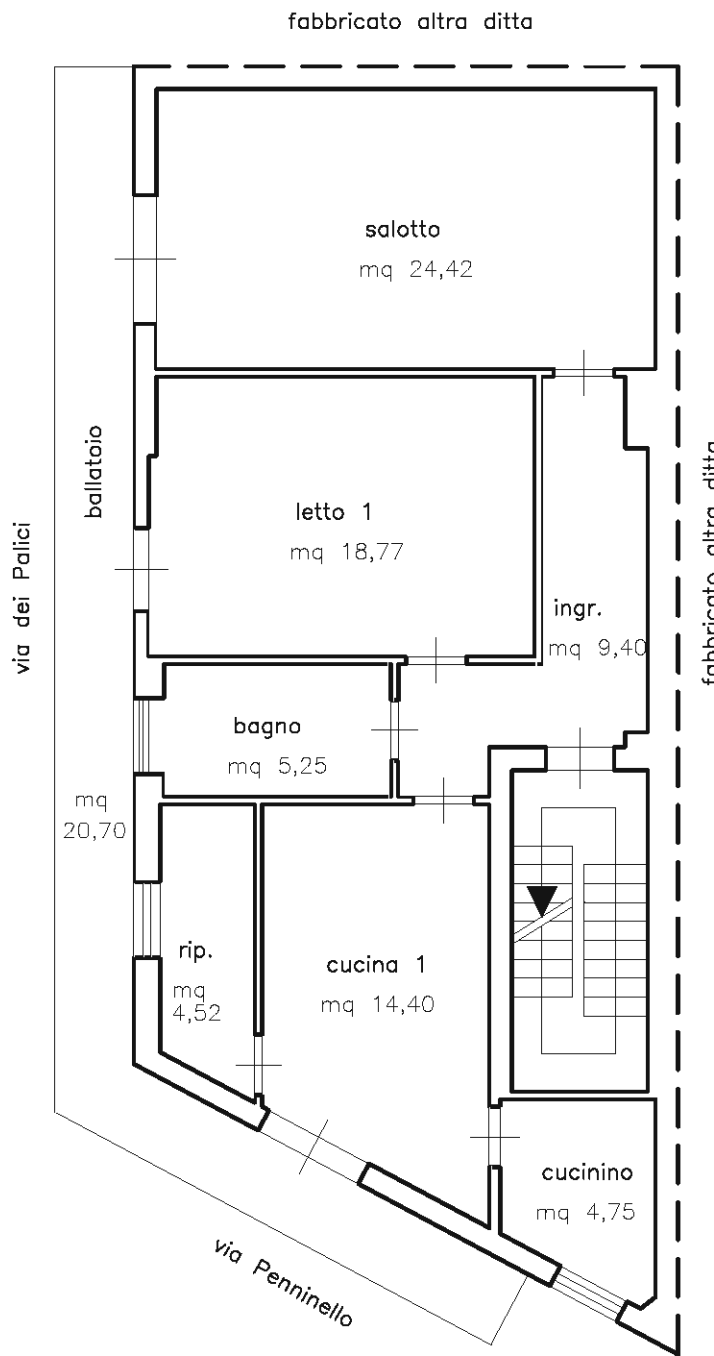

PIANTA PRIMO PIANO

H= 3,05

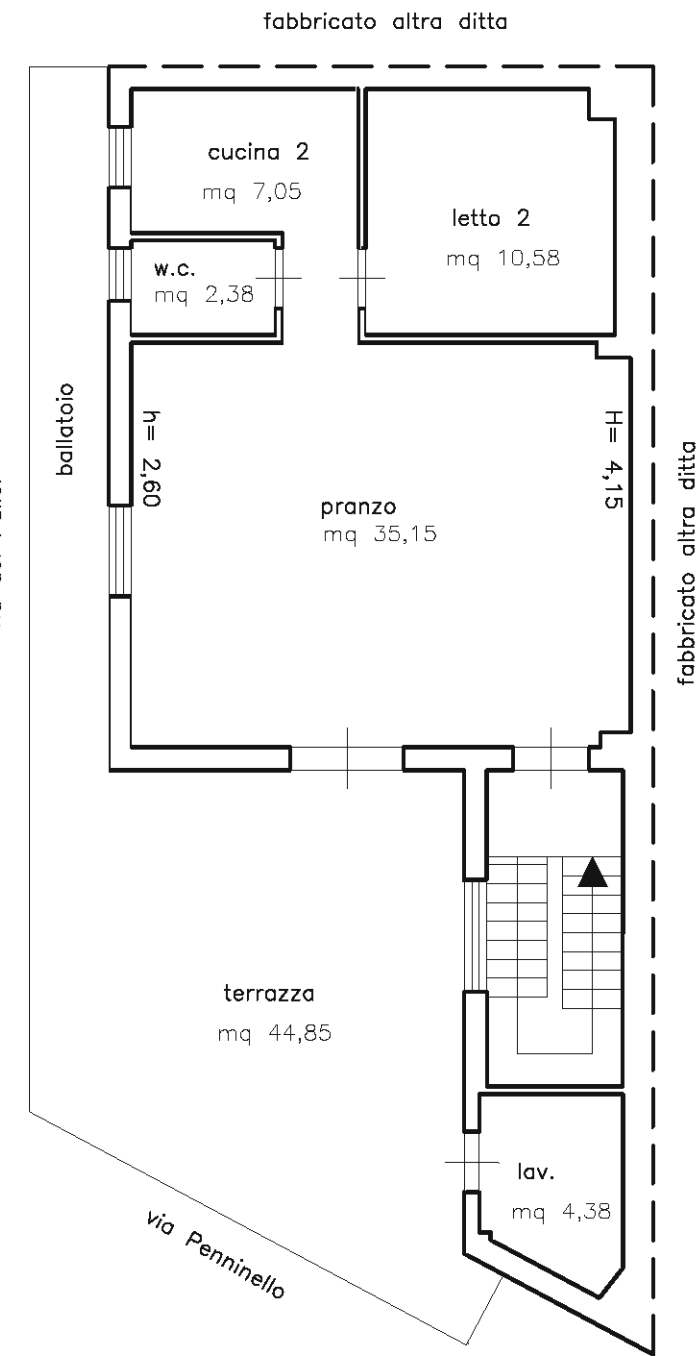

PIANTA SECONDO PIANO

**Agenzia del Territorio
CATASTO FABBRICATI
Ufficio Provinciale di
Catania**

Dichiarazione protocollo n. 000032628 del 23/01/2002

Planimetria di u.i.u. in Comune di Palagonia

Via Penninello

civ. 23

Identificativi Catastali:

Sezione:

Foglio: 22

Particella: 2444

Subalterno: 2

Compilata da:
Cucuzza Rosario

Iscritto all'albo:
Architetti

Prov. Catania

N. 992

Scheda n. 1

Scala 1:200

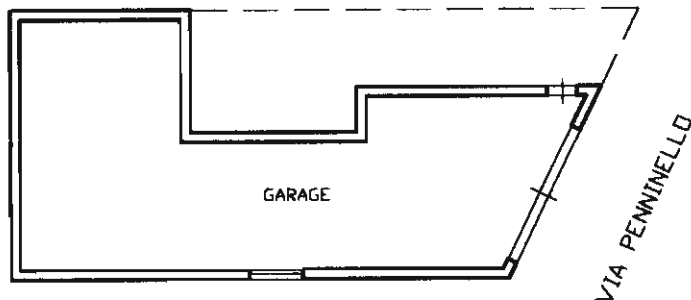

VIA DEI PALICI
PIANTA PIANO TERRA H=4,40

IL TECNICO

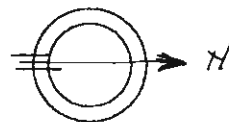

10 metri

Catasto dei Fabbricati - Situazione al 18/01/2012 - Comune di PALAGONIA (G253) - < Foglio: 22 - Particella: 2444 - Subalterno: 2 >
VIA PENNINELLO n. 23 piano: T;

Ultima planimetria in atti

**Agenzia del Territorio
CATASTO FABBRICATI
Ufficio Provinciale di
Catania**

Dichiarazione protocollo n. CT0265425 del 31/10/2006

Planimetria di u.i.u. in Comune di Palagonia

Via Penninello

civ. 25

Identificativi Catastali:

Sezione:

Foglio: 22

Particella: 2444

Subalterno: 4

Compilata da:

Musumeci Giovanni

Iscritto all'albo:

Ingegneri

Prov. Catania

N. 3581

Scheda n. 1

Scala 1:200

Pianta Piano Primo

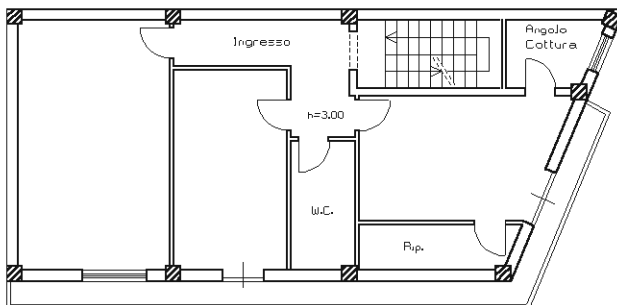

Pianta Piano Secondo

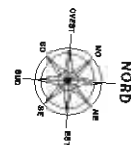
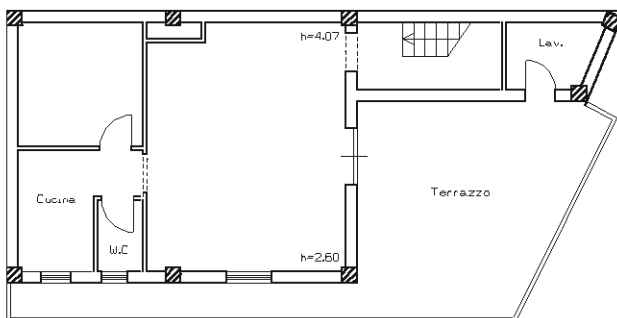

Catasto dei Fabbricati - Situazione al 18/01/2012 - Comune di PALAGONIA (G253) - < Foglio: 22 - Particella: 2444 - Subalterno: 4 >
VIA PENNINELLO n. 25 piano: 1-2;

10 metri

Ultima planimetria in atti

Agenzia del Territorio
CATASTO FABBRICATI
Ufficio Provinciale di
Catania

ELABORATO PLANIMETRICO	
Compilato da: Musumeci Giovanni	
Iscritto all'albo: Ingegneri	
Prov. Catania	N. 3581

Comune di Palagonia	Protocollo n. CT0265425 del 31/10/2006
Sezione: Foglio: 22 Particella: 2444	Tipo Mappale n. del
Dimostrazione grafica dei subalterni	Scala 1 : 500

Catasto dei Fabbricati - Situazione al 18/01/2012 - Comune di PALAGONIA (G253) - < Foglio: 22 - Particella: 2444 - Elaborato planimetrico >

Pianta Piano TERRA

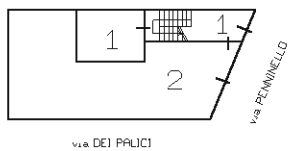

Pianta Piano PRIMO

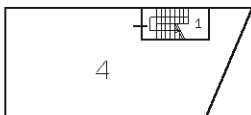

Pianta Piano SECONDO

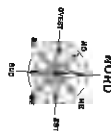
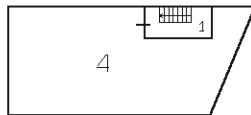

Ultima planimetria in atti

N=6700

DOC. 1

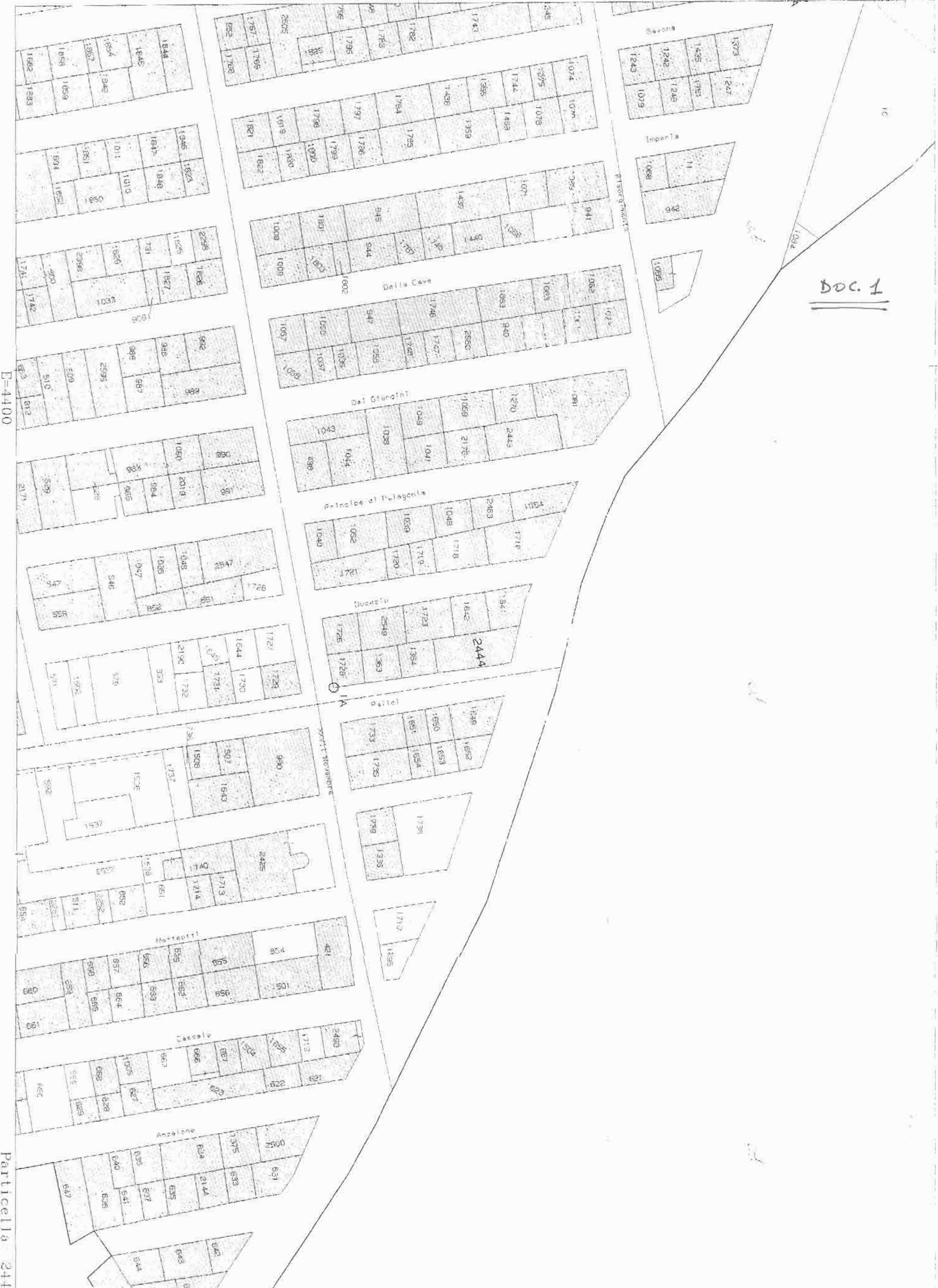

E=4400

Particella 244

Promossa dalla Banca della Nuova Terra s.p.a.
contro

DEBITORI ESECUTATI

Disegni allegati alla consulenza tecnica d'Ufficio.

Scala 1:200

Capannone per la lavorazione di prodotti agricoli sito a Palagonia in via Palermo an Censito al N.C.E.U. al foglio 10 particella 1324

- Superficie censuaria lotta part. 1324 mq 9601 (fabbr. + corte)
- Superficie censuaria del terreno part. 1323 mq 1779 (non pignorato)
- Superficie coperta complessiva del capannone mq 2187,00
- Superficie del soppalco a piano ammezzato mq 180,00
- Superficie coperta loc. operai e uffici al p.l. mq 197,00
- Superficie degli uffici a p.1° mq 194,00
- Celle di refrigerazione n°2: S.C.=mq 171,00 - V.=mc 990



Il C.T.U.
(Geom. Pace Michelangelo)

gruppo
pompe
antincendio
H= 3,10
mq 11,85

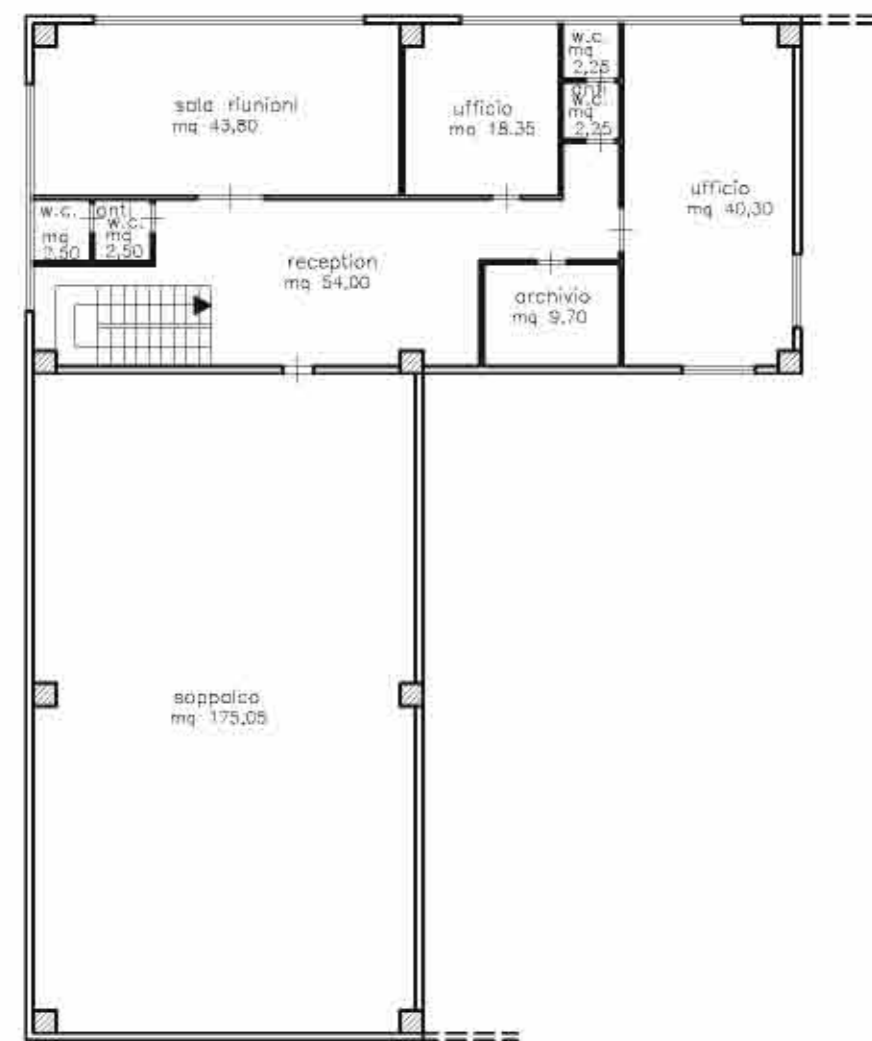

PIANTA PRIMO PIANO
H= 2,88

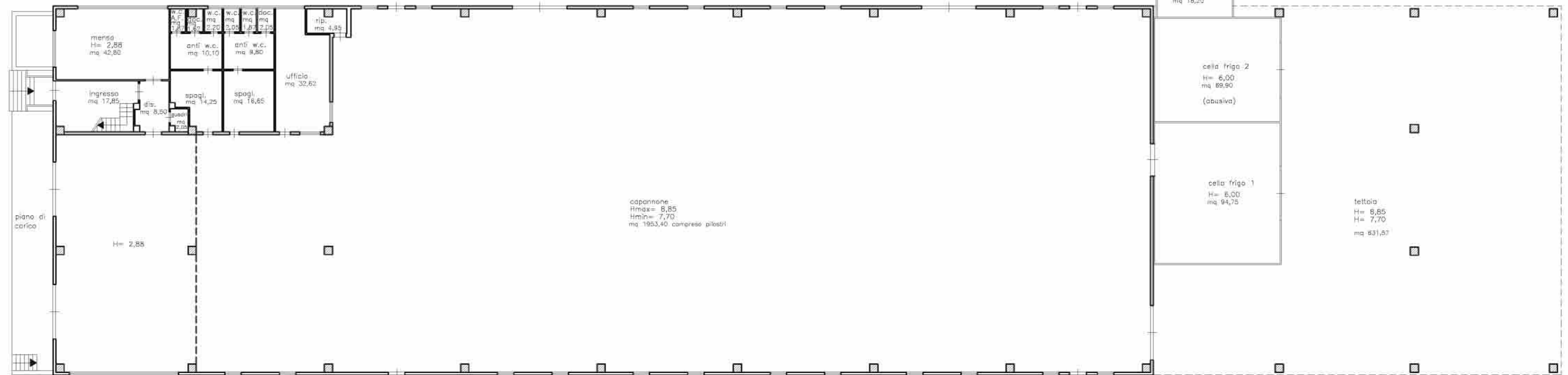

PIANTA PIANO TERRA

Promossa da Banca della Nuova Terra s.p.a.

contro

DEBITORI ESECUTATI

Disegni allegati alla consulenza tecnica d'Ufficio.

Scala 1:500

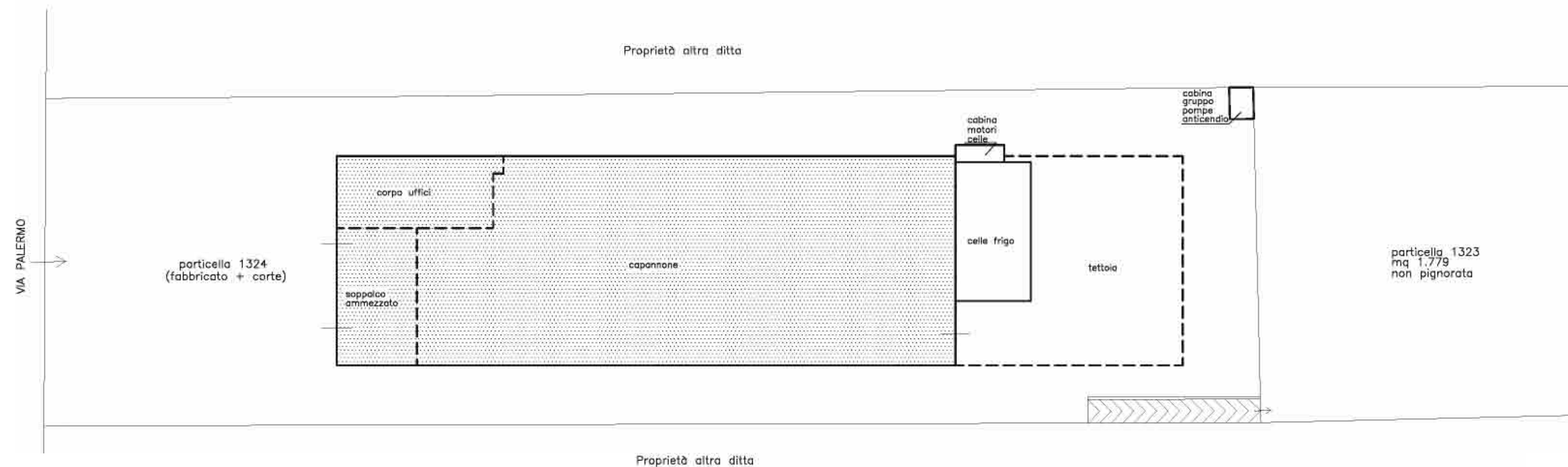

PLANIMETRIA GENERALE

Il C.T.U.
(Geom. Pace Michelangelo)

Data: 18/01/2012 - n. T231195 - Richiedente: PCAMHL72E06B428Q
Catasto dei Fabbricati - Situazione al 18/01/2012 - Comune di PALERMO n. SN piano: T-1;
Totale schede: 2 - Formato di acquisizione: A3(297x420) - Formato stampa richiesto: A3(297x420)
Ultima planimetria in atti

Agenzia del Territorio
CATASTO FABBRICATI
Ufficio provinciale di
Catania

Dichiarazione protocollo n. CT0010320 del 15/01/2004
Foglio: 10 - Particella: 1324 - Subalterno: 0
Planimetria di u.i.u. in Comune di Palagonia
Via Palermo civ. SN

Identificativi Catastali:
Sezione:
Foglio: 10
Particella: 1324
Subalterno:

Compilata da:
Musumeci Giovanni
Iscritto all'albo:
Ingegneri
Prov. Catania N. 3581

n.1 Scala 1: 500

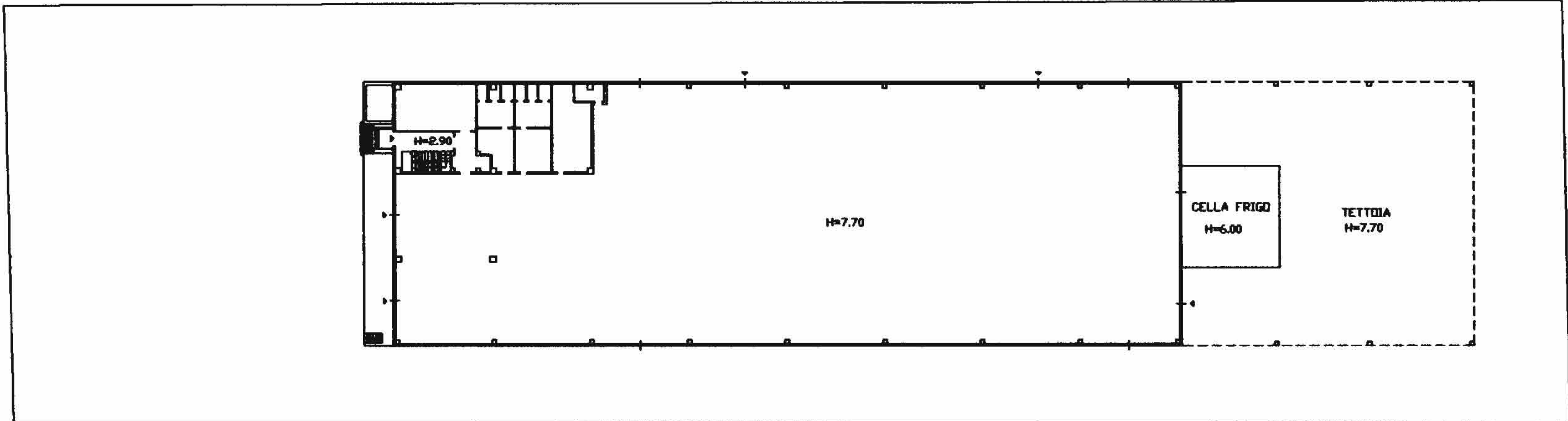

PIANTA PIANO TERRA

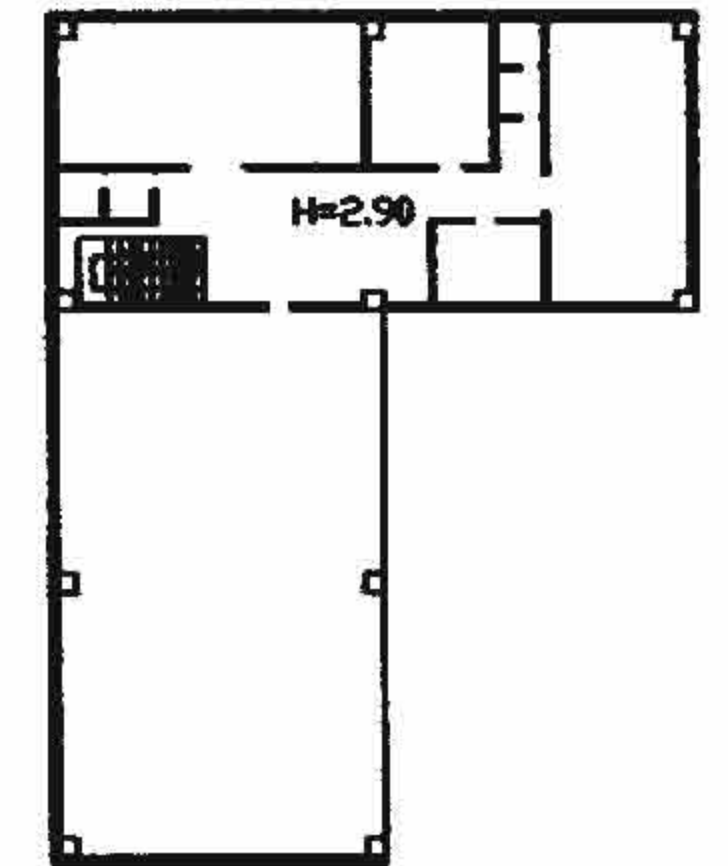

PIANTA PIANO PRIMO

10 metri

Data: 18/01/2012 - n. T231195 - Richiedente: PCAMHL72E06B428Q

**Agenzia del Territorio
CATASTO FABBRICATI
Ufficio Provinciale di
Catania**

Dichiarazione protocollo n. CT0010320 del 15/01/2004
Planimetria di u.i.u. in Comune di Palagonia

Via Palermo

civ. SN

Identificativi Catastali:

Sezione:
Foglio: 10
Particella: 1324
Subalterno:

Compilata da:
Musumeci Giovanni
Iscritto all'albo:
Ingegneri

Prov. Catania N. 3581

Scheda n. 2 Scala 1:1000

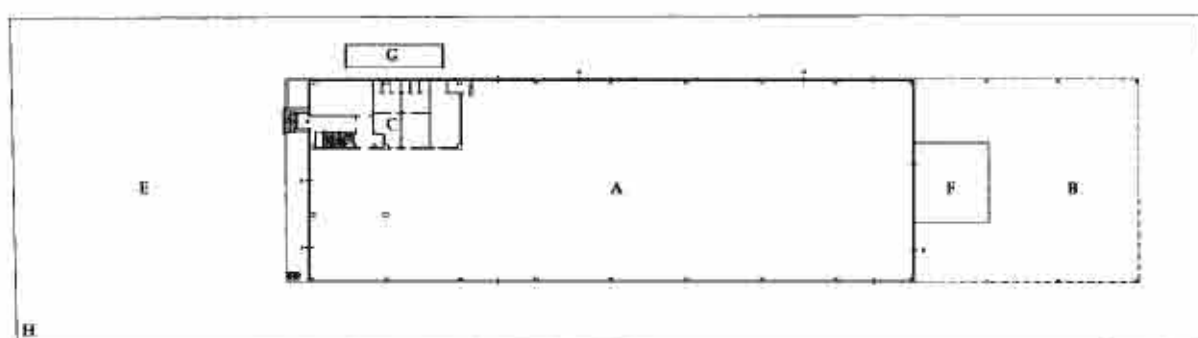

PIANTA PIANO TERRA



PIANTA PIANO PRIMO



LEGENDA

- A - Magazzino Lavorazione Prodotti Agricoli
- B - Tettoia
- C - Servizi
- D - Uffici
- E - Corte, Piazzale e Parcheggio
- F - Cella Frigo
- G - Bilico
- H - Muro di Cinta

Catasto dei Fabbricati - Situazione al 18/01/2012 - Comune di PALAGONIA (G253) - < Foglio: 10 - Particella: 1324 - Subalterno: 0 >
Via PALERMO n. SN piano: T-1;

N=8600

E=2800

Doc. 12

Ufficio Provinciale di CATANIA - Direttore ING SEBASTIANO RAMPULLA



Per misura