

MODULARIO
F. 19. 114. 489



MINISTERO DELLE FINANZE
DIREZIONE GENERALE DEL CATASTO E DEI SERVIZI TECNICI ERARIALI

Mod. A (Nuovo Catasto Edilizio Urbano)

Lire
300

202 NUOVO CATASTO EDILIZIO URBANO

(R. DECRETO LEGGE 11 APRILE 1984, N. 147)

ALLEGATO 5

Planimetria dell'immobile situato nel Comune di SANTA CROCE SULL'ARNO Via VETTORI n. 4

Ditta: [REDACTED]

Allegata alla dichiarazione presentata all'Ufficio Tecnico Erariale di PISA

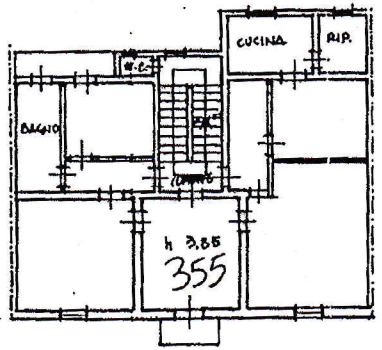

PIANTA PRIMO PIANO

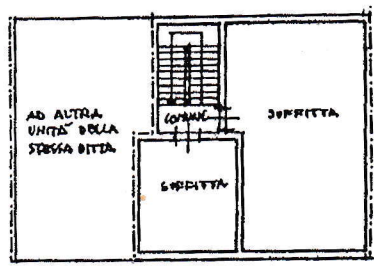

PIANTA TERZO PIANO

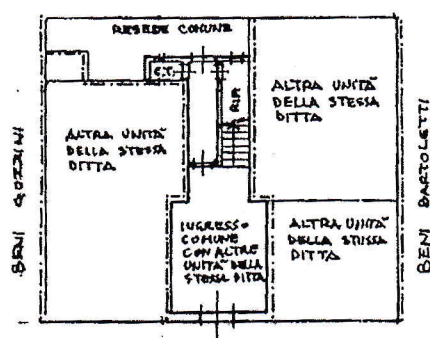

PIANTA PIANO TERRA

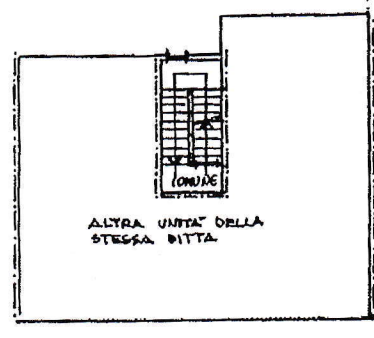

PIANTA SECONDO PIANO



PLANIMETRIA SCALA 1:1000
FOGLIO 18 ALLA
MAPPALE 126 SUB 3



SCALA DI 1:200

SPAZIO RISERVATO PER LE ANNOTAZIONI D'UFFICIO

DATA
PROT. N°

1207
15
1198

Compilata dal GEOMETRA

Iscritto all'Albo dei GEOMETRI
della Provincia di LUCCA

DATA
Firma: [REDACTED]

Ultima planimetria in atti

Catasto dei Fabbricati - Situazione al 03/09/2020 - Comune di SANTA CROCE SULL'ARNO (1177) - Foglio: 18 - Particella: 126 - Subalterno: 3 >
Firmato DA: ARUBAPEC S.P.A. NG CA 3 Serial#: 21eb32fae5c78a523ae9178d0a81bbe3



7000
MODULARIO
R. n. 1006 - 1988



MINISTERO DELLE FINANZE
DIREZIONE GENERALE DEL CATASTO E DEI SERVIZI TECNICI ERARIALI

Mod. A (Nuovo Catasto Edilizio Urbano)

Lire
300

201 NUOVO CATASTO EDILIZIO URBANO

(R. DECRETO-LEGGI 10 APRILE 1976, N. 645)

Planimetria dell'immobile situato nel Comune di SANTA CROCE SULL'ARNO Via VETTORI n. 4

Ditta [REDACTED]

Allegata alla dichiarazione presentata all'Ufficio Tecnico Erariale di PISA

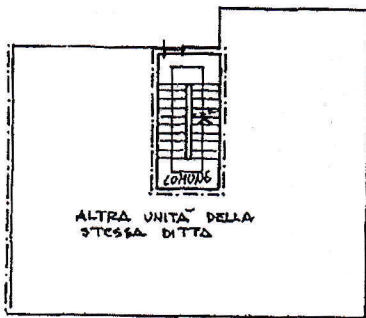

PIANTA PRIMO PIANO

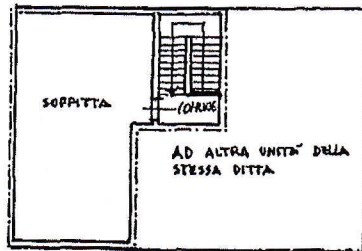

PIANTA TERZO PIANO

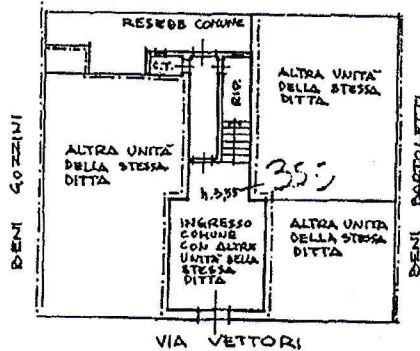

PIANTA PIANO TERRA

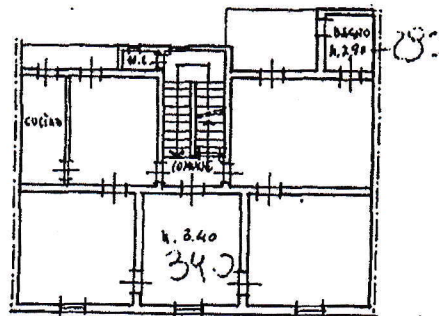

PIANTA SECONDO PIANO

ORIENTAMENTO



PLANIMETRIA SCALA 1:1000
FOGLIO 48 ALL. A
MADDALE 126 SUB 4

SCALA DI 1:200

SPAZIO RISERVATO PER LE ANNOTAZIONI D'UFFICIO

DATA
PROT. N°

[Handwritten signatures and initials: PWB, MP7]

Compilata dal GEOMETRA
[REDACTED]

Iscritto all'Albo dei GEOMETRI
della Provincia di LIVORNO

DATA [REDACTED]
Firma: [REDACTED]

Ultima planimetria in atti



L'LABORATORIO PLANIMETRICO

Scala 1:200

200
Foglio 13 mappale 126

Comune di
S. Croce Suil'Arno

ALLEGATO 6

Den. tipo mappale n° _____ del _____

Elenco dei sub. attribuiti

Estrate di mappa scala 1/1000

- Sub. 1 MAGAZZINO P.TERRA
- Sub. 2 SUBALTERNO SOPPRESSO
- Sub. 3 APPARTAMENTO 1° PIANO _{E3P}
- Sub. 4 APPARTAMENTO 2° PIANO _{E3P}
- Sub. 5 NEGOZIO P.TERRA
- Sub. 6 LABORATORIO P.TERRA
- Sub. 7 BENI COMUNI NON GEN. (INGRESSO
C.T., R.I.P., E RESEDE COFORT AI)
SUB 1, 3, 4, 5, 6
- Sub. 8 BENE COMUNI NON GEN.
(W.C.) COMUNE AI SUB. 7, 5, 6
- Sub. 9 BENE COM. NON GEN. (DISIMPEANO E SGRA)
COFORT AI SUB
- Sub. 10 _____
- Sub. 11 _____



Orientamento

SCALA 1:500

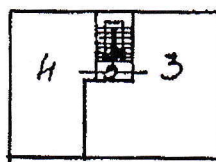

TERZO PIANO

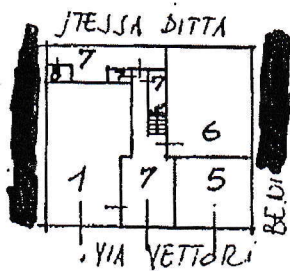

PIANO TERRA

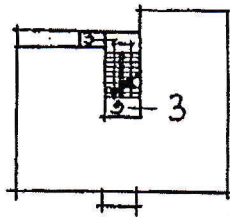

PRIMO PIANO

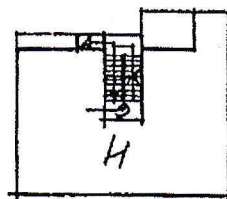

PRIMO SECONDO PIANO

Ultima planimetria in atti

Catasto dei Edificati - Situazione al 07/10/2020 - Comune di SANITA' GROVE - Foglio 13 mappale 126 - Laboratorio planimetrico - Firmato Da: GRASSULINI GIACOMO Emesso Da: ARUBAPEC S.P.A. NG CA 3 Serial#: 21e632fae5d78a523ae9178d0a61bbe8

MODULARIO
P. 79 1644 - 487



62
MINISTERO DELLE FINANZE
DIREZIONE GENERALE DEL CATASTO E DEI SERVIZI TECNICI ERARIALI

MOD. B (Nuovo Catasto Edilizio Urbano)

Lire
150

20 NUOVO CATASTO EDILIZIO URBANO

(R. DECRETO-LEGGE 11 APRILE 1976, N. 631)

Planimetria dell'immobile situato nel Comune di **S. CROCE S/ARNO** Via **VETTORI 6**

Ditta **[REDACTED]**

Allegata alla dichiarazione presentata all'Ufficio Tecnico Erariale di **PISA**

ALLEGATO 7

D. T. h = 1,80

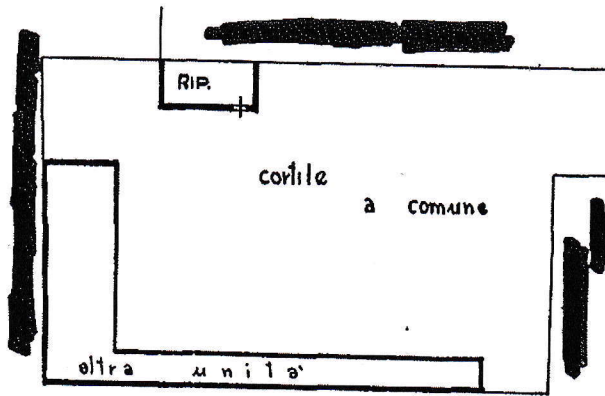

Foglio 18 all. a
Part.lla 124 sub. 2

ORIENTAMENTO
nord



SCALA DI 1: 200

SPAZIO RISERVATO PER LE ANNOTAZIONI D'UFFICIO

DATA
PROT. N°

Compilata dal **[REDACTED]**
(Firma, nome e ragione del studio)

Iscritto all'Albo dei **GEOMETRI**
della Provincia di **PISA**

DATA **[REDACTED]**

Firma: **[REDACTED]**

Ultima planimetria in atti



MODULINO
P. n. 444 497



MINISTERO DELLE FINANZE
DIREZIONE GENERALE DEL CATASTO E DEI SERVIZI TECNICI ERARIALI
22 NUOVO CATASTO EDILIZIO URBANO

Lire
150

Planimetria dell'immobile situato nel Comune di **S. CROCE S/ARNO** Via **VETTORI 6**

Ditta **[REDACTED]**
Allegata alla dichiarazione presentata all'Ufficio Tecnico Erariale di **PISA**

P.T.

h = 1.50/2.00

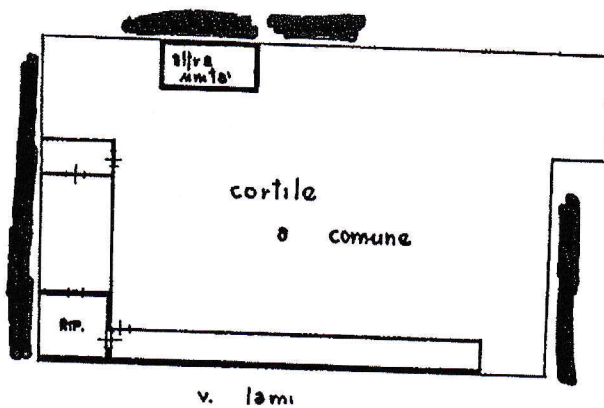

Foglio 18 all. a
Part.lla 124 sub. 3

ORIENTAMENTO
nord
SCALA DI 1:200

SPAZIO RISERVATO PER LE ANNOTAZIONI D'UFFICIO

DATA
PROT. N°

Compilata da **[REDACTED]**
(Incaricato e numero del ruolo)
Iscritto all'Albo dei Geometri
della Provincia di **PISA**
DATA **[REDACTED]**
Firma **[REDACTED]**

Catasto dei Fabbricati - Situazione al 03/09/2020 - Comune di SANTA CROCE SULL' ARNO (1177) - < Foglio: 18 - Particella: 124 - Subalterno: 3 >
Firmato da **[REDACTED]** Da: ARUBAPEC S.P.A. NG CA 3 Serial#: 21eb32fae5678a523ae9178d0a81bbe3

Ultima planimetria in atti



MODULARIO
F. 10. 11. 12. 13. 14. 15. 16. 17. 18. 19. 20. 21. 22. 23. 24. 25. 26. 27. 28. 29. 30. 31. 32. 33. 34. 35. 36. 37. 38. 39. 40. 41. 42. 43. 44. 45. 46. 47. 48. 49. 50. 51. 52. 53. 54. 55. 56. 57. 58. 59. 60. 61. 62. 63. 64. 65. 66. 67. 68. 69. 70. 71. 72. 73. 74. 75. 76. 77. 78. 79. 80. 81. 82. 83. 84. 85. 86. 87. 88. 89. 90. 91. 92. 93. 94. 95. 96. 97. 98. 99. 100.



⁶²
MINISTERO DELLE FINANZE
DIREZIONE GENERALE DEL CATASTO E DEI SERVIZI TECNICI ERARIALI

MOD. B (Nuovo Catasto Edilizio Urbano)

22 NUOVO CATASTO EDILIZIO URBANO

Lire
150

(R. DECRETO-LEGGI 12 APRILE 1976, N. 431)

Planimetria dell'immobile situato nel Comune di S. CROCE S/ARNO Via Vettori 6

Ditta ELABORATO PLANIMETRICO * FOGLIO 18 / A * Particella 124 *

Allegata alla dichiarazione presentata all'Ufficio Tecnico Erariale di PISA

ALLEGATO 8

- SUB. 1 - CORTILE COMUNE AI SUB. 2 e 3
- SUB. 2 - RIPOSTIGLIO a P.T.
- SUB. 3 - RIPOSTIGLIO a P.T.

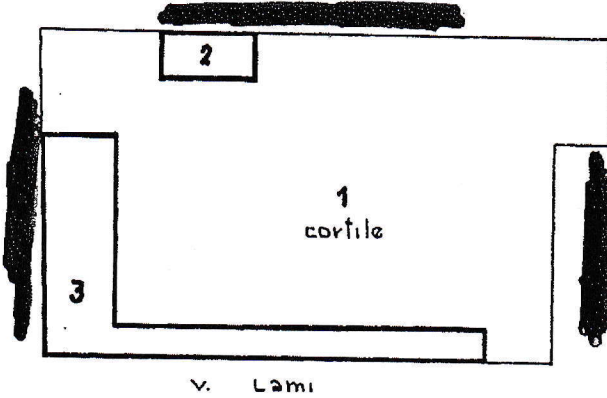

PIANO TERRENO

ORIENTAMENTO
nord



SCALA DI I. 200

SPAZIO RISERVATO PER LE ANNOTAZIONI D'UFFICIO

DATA
PROT. N°

Compilata dal Geom. [redacted]
(Titolo, nome e cognome dell'incaricato)

Iscritto all'Albo dei Geometri
della Provincia di PISA

DATA

Firma



Catasto dei Fabbricati - Situazione al 07/10/2020 - Comune di SANTA CROCE SULL'ARNO (1177) - < Foglio: 18 - Particella: 124 - Elaborato planimetrico >
Firmato Da: GRASSULINI GIACOMO Emesso Da: ARUBAPEC S.P.A. NG CA 3 Serial#: 21eb32fae5d78a523ae9178d0a81bbe3

Ultima planimetria in atti

Data presentazione: 24/07/1987 - Data: 07/10/2020 - n. T65256 - Richiedente: Telematico

Totale schede: 1 - Formato di acquisizione: A3(297x420) - Formato stampa richiesto: A4(210x297) - Fattore di scala non utilizzabile

