

PIANO PRIMO

ABITAZIONE NM. 946 - RILIEVO SCHEMATICO DELL'IMMOBILE SCALA 1:100



PIANO TERRENO



MAGAZZINO PIANO TERRENO - NM. 153 - RILIEVO SCHEMATICO DELL'IMMOBILE
SCALA 1:100

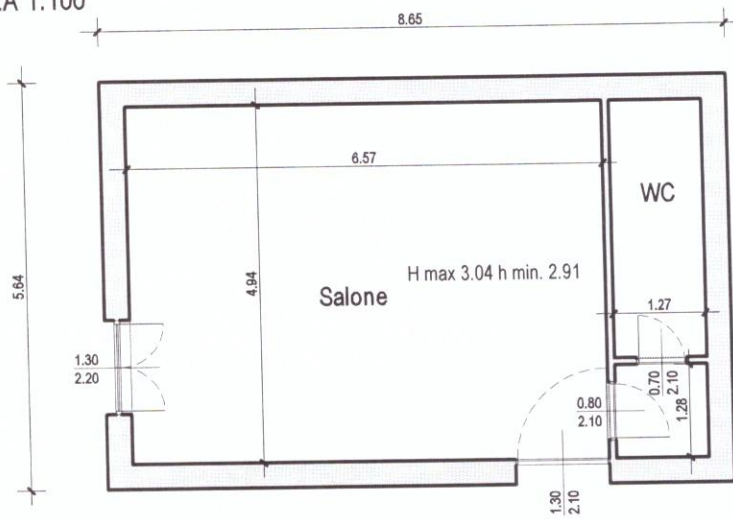

X

**Agenzia del Territorio
CATASTO FABBRICATI
Ufficio Provinciale di
Alessandria**

Dichiarazione protocollo n. AL0091399 del 06/06/2005 Planimetria di u.i.u. in Comune di Bergamasco Via Carducci Giosue' civ. 12	
Identificativi Catastali: Sezione: Foglio: 11 Particella: 946 Subalterno:	Compilata da: Veggi Cristoforo Iscritto all'albo: Geometri Prov. Alessandria N. 1818

Scheda n. 1 Scala 1:200

PIANTA PIANO TERRA

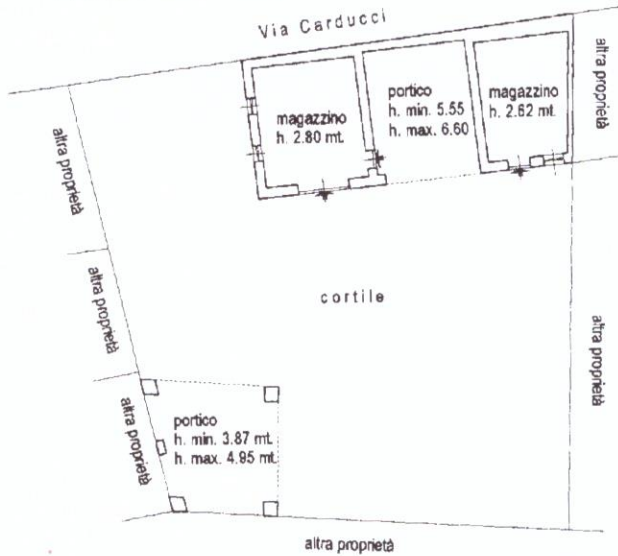

PIANTA PIANO PRIMO



03/04/01

Catasto dei Fabbricati - Situazione al 26/02/2023 - Comune di BERGAMASCO (CA 793) - Foglio 11 - Particella 946 - Subalterno
Via Carducci, NAURIO (CR) Emesso Da ARUBAPEC EU QUALIFIED CERTIFICATES CA G1 Serial# 678629407321e6db



MODULARIO
F. 112, n. 407



MINISTERO DELLE FINANZE
DIREZIONE GENERALE DEL CATASTO E DEI SS.TT.EE.
CATASTO EDILIZIO URBANO (RDL 13-4-1939, n. 052)

MOD. 111 (CC)

LIRE
250

69
Planimetria di u.l.u. in Comune di **BERGAMASCO** via **CARDUCCI** civ. **12**

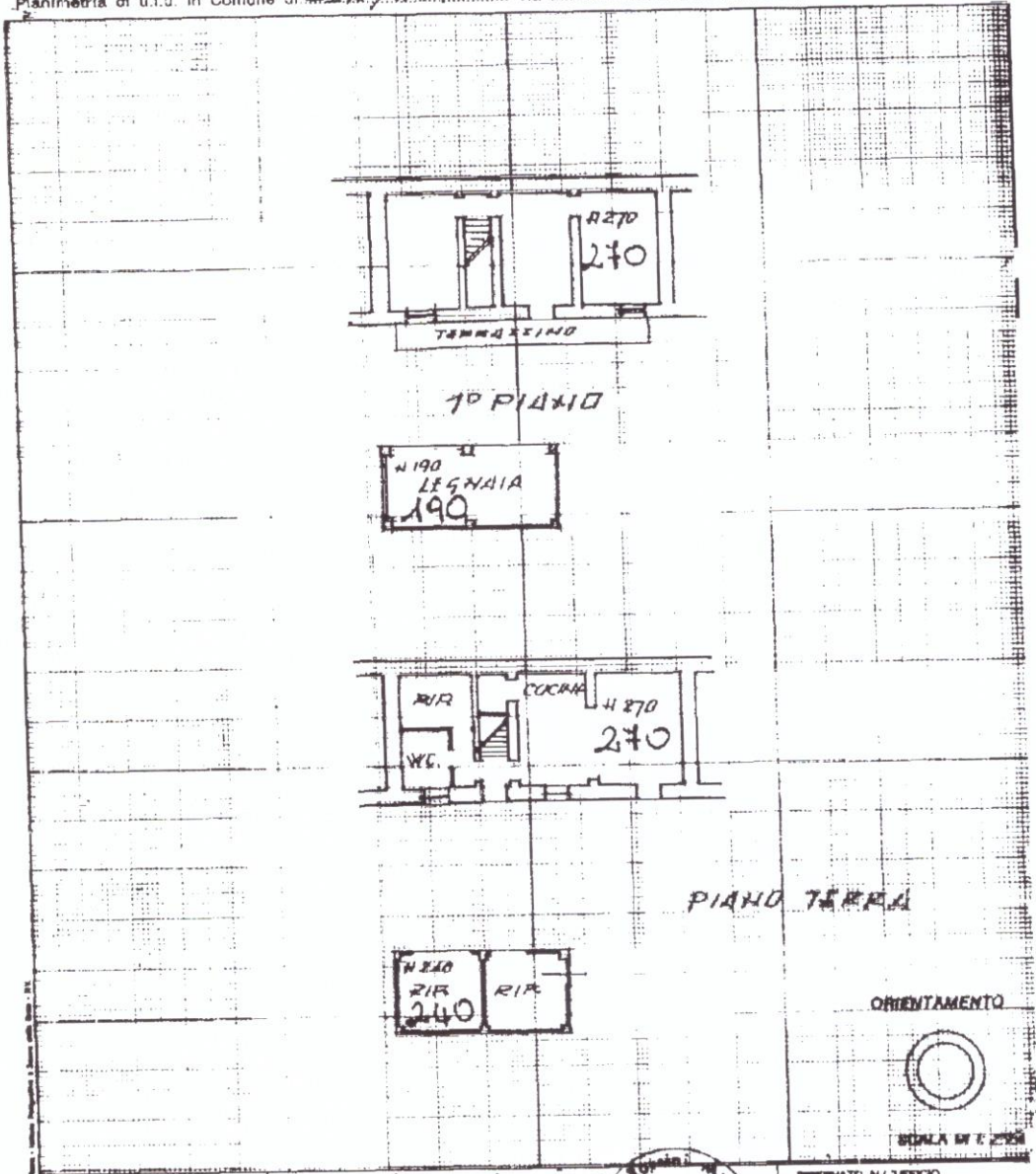

Dichiarazione di N.C.
Denuncia di variazione
Identificativi catastali
F. **11**
n. **153** sub. **FC**

Completata dal **Geom. Maurizio Rossini**
(titolo, cognome e nome)
iscritto all'albo de **Geom. Aless**
della provincia di **1462**
data **10.7.90** Firma **[Signature]**

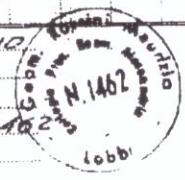

RISERVATO ALL'UFFICIO
30