

TRIBUNALE DI CAGLIARI
E.I. - R.G.E. 24/2021
COMUNE DI VILLACIDRO
ALLEGATO N. 8
COPIA PLANIMETRIA PROGETTO

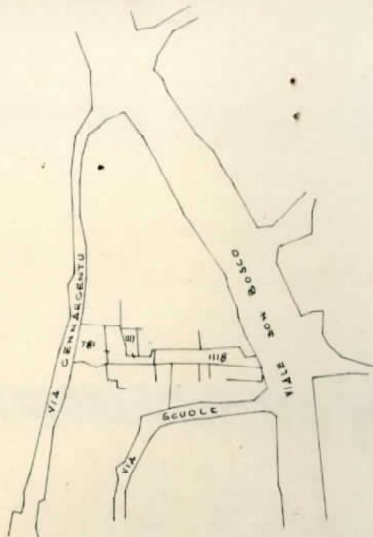

COMUNE DI VILLACIDRO
 ufficio tecnico
 Esaminato dalla commissione
 di progetto il 18.3.73
 si esprime parere
 favorevole

COMUNE DI VILLACIDRO
 ufficio tecnico
 Visto: SI. AMBROVA.
 data 26 MAR 1973



PLANIMETRIA CATASTALE

Scala 1:1000 - S. M. F. - Fo. 1 mapp. 781.117.118

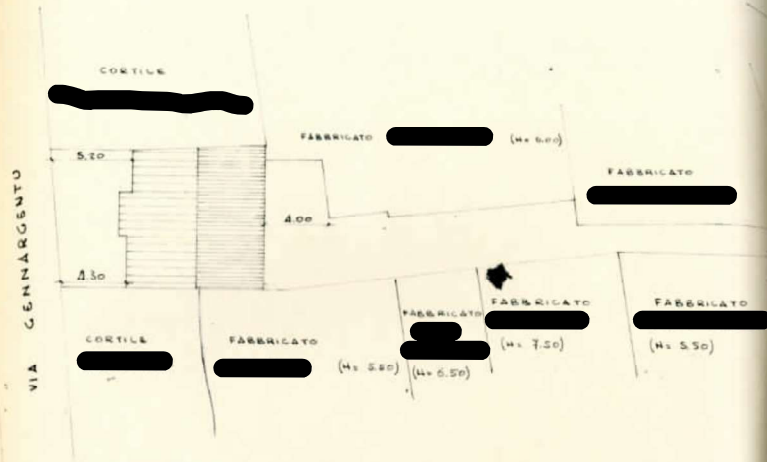

PLANIMETRIA GENERALE

Scala 1:250

COMUNE DI VILLACIDRO PROVINCIA DI CAGLIARI

PROGETTO DI DEMOLIZIONE E DI
 RICOSTRUZIONE DI UN FABBRICATO AD UO
 ABITAZIONE SITO IN VIA GENNARGENTU

PROPRIETARIO SIG. [REDACTED]

PROGETTISTA [REDACTED]

DATA : 15 FEB 1973

DATI TECNICI

ZONA STORICA	A
AREA DEL LOTTO	mq 249
AREA COPERTA	" 82
VOLUME V+P (escluso pilotis)	mc 475
INDICE DI FABBRICABILITA'	mc/mq 1,9

STATO ATTUALE

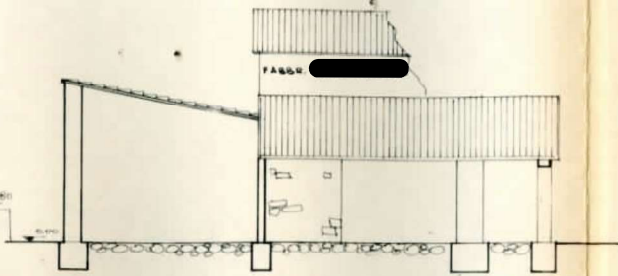

SEZIONE A-B

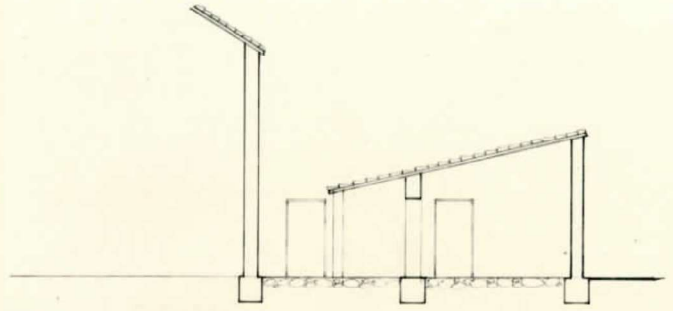

SEZIONE C-D

(+ 6.70)

VIA GENNARCENTU

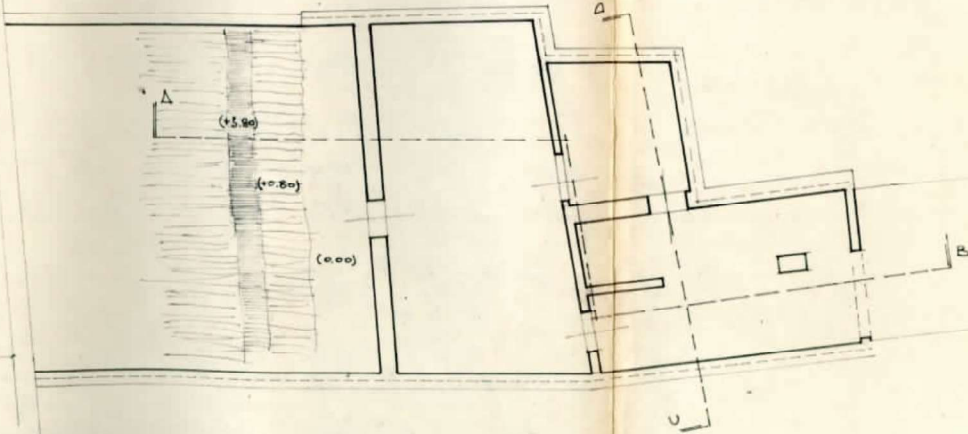

PALLO CARZIO (+6.70)
VIA DON BOSCO

NUOVA COSTRUZIONE

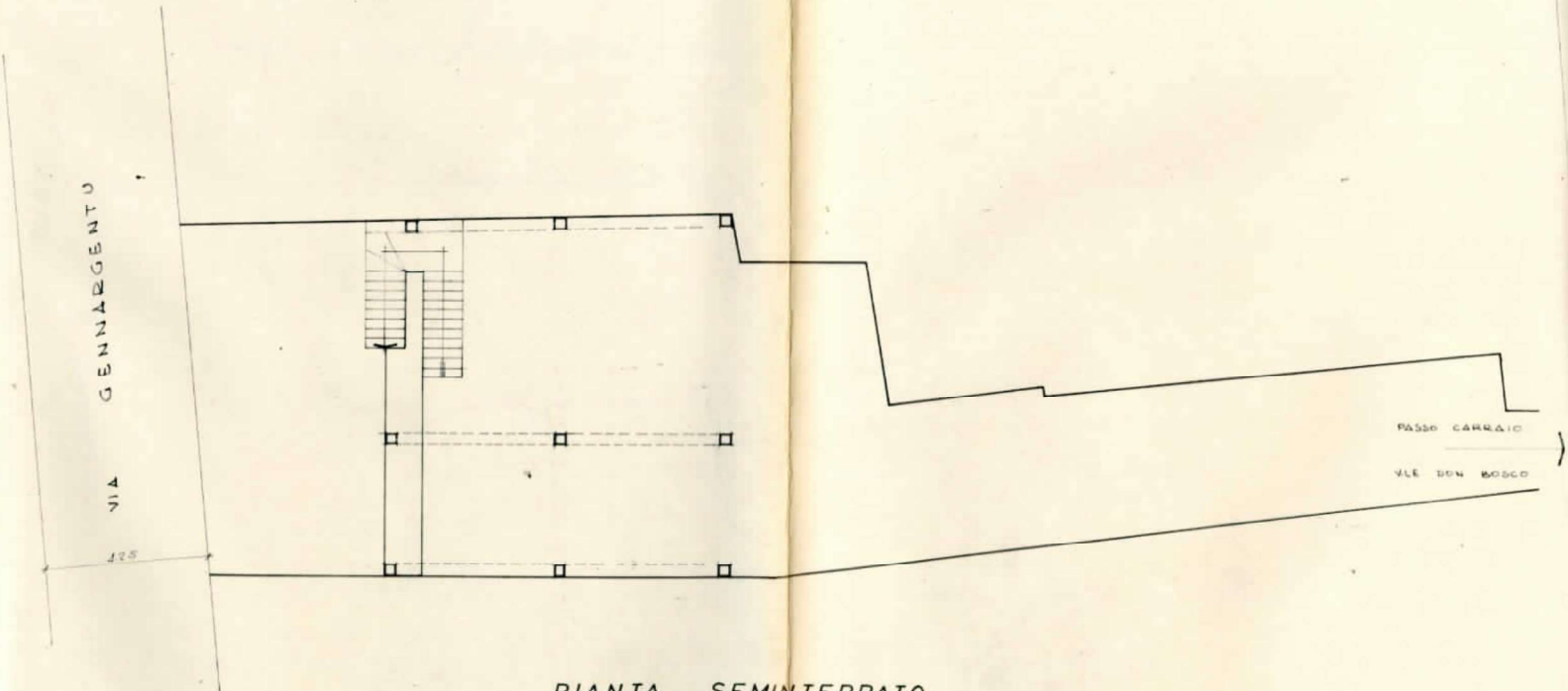

PIANTA SEMINTERRATO

(INGRESSO VIALE DON BOSCO)

VIA GENNARGENTU

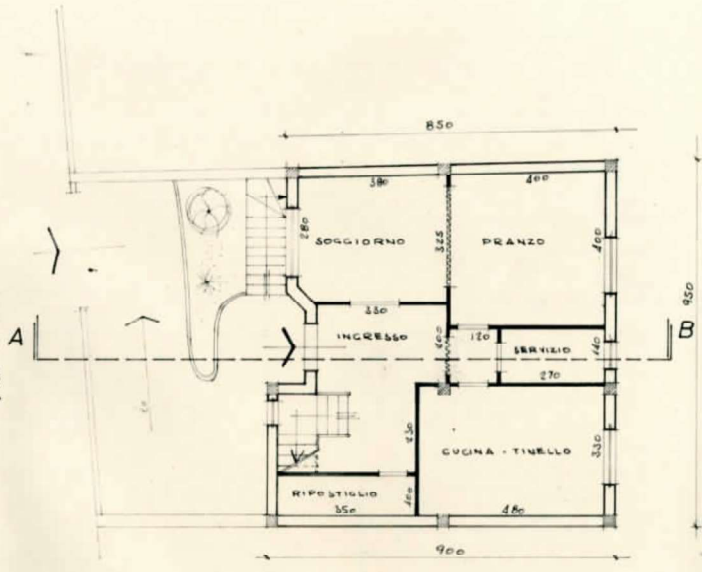

PIANTA PIANO TERRA

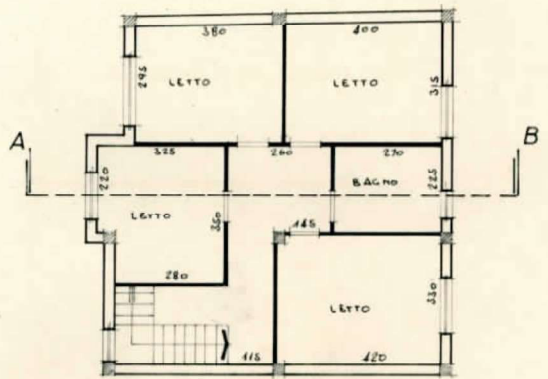

PIANTA PIANO ALTO

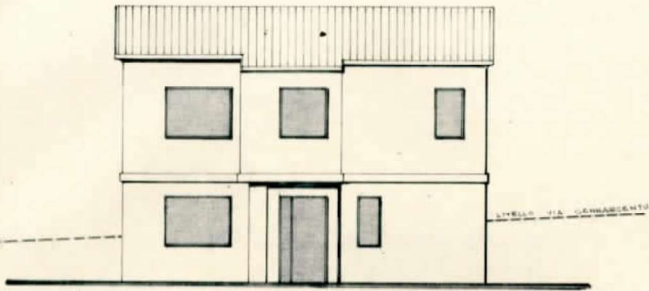

PROSPETTO VIA GENNARGENTU

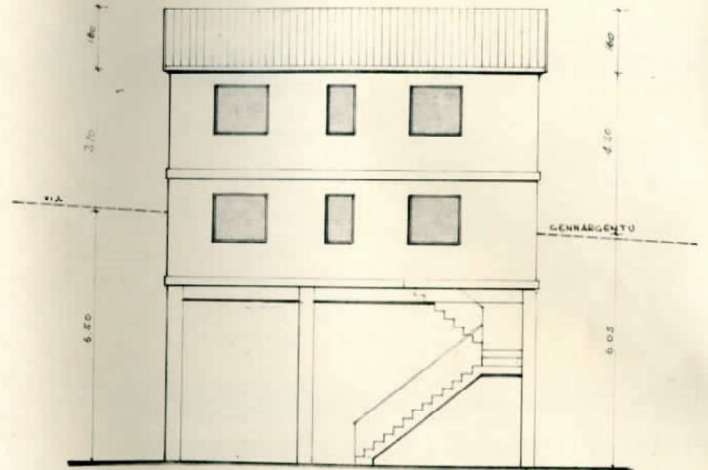

PROSPETTO AL CORTILE