



MINISTERO DELLE FINANZE

DIREZIONE GENERALE DEL CATASTO E DEI SERVIZI TECNICI ERARIALI

ACCERTAMENTO GENERALE DELLA PROPRIETA' IMMOBILIARE URBANA

(R. DECRETO LEGGE 13 APRILE 1939-XVII N°652)

Planimetria degli immobili urbani denunciati con la Scheda N° 13416629

Comune Lucca
Via Saltocchio

Ditta Manifattura Italiana di Jute
Societa Anonima

"Segnare cognome, nome, paternita' del solo primo intestatario"

ACCERTAMENTO GENERALE DELLA PROPRIETA' IMMOBILIARE URBANA
R.D.L. 13 aprile 1939-XVII, n. 652

COMUNE
di Lucca

Talloncino di riscontro
DELLA
SCHEDA NUMERO
13416629

AVVERTENZA: Il presente talloncino deve essere incollato a cura del dichiarante sulla planimetria (riproducendo la unita immobiliare denunciata con la presente scheda) da presentare ai sensi dell'articolo 7 del R. D. L. 13 aprile 1939-XVII, n. 652.

Proprietà della Ditta sopra intestata

Proprietà della Ditta sopra intestata

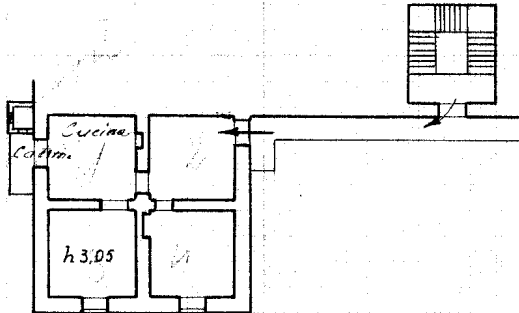

Proprietà della ditta sopra intestata

n. III.

Proprietà della sopra intestata Ditta

42/273/AP

ORIENTAMENTO



SCALA di 1:200

Compilata da:
ing. Odoardo Lippi

(tutti, nome e cognome del tecnico)

Iscritto all'Albo degli ingegneri
della Provincia di Lucca

Data 15 Febbraio 1940 Firma