

MODULARIO
F. rig. mod. 487



MINISTERO DELLE FINANZE
DIREZIONE GENERALE DEL CATASTO E DEI SS TT EE
CATASTO EDILIZIO URBANO (RDL 13-4-1939, n. 652)

MOD. 487 (CEU)

LIRE
250

22

Planimetria di u.i.u. in Comune di GIAVENO via Borgata LOIRI civ. 8

PIANO SECONDO

h. 2.80 mt.

280

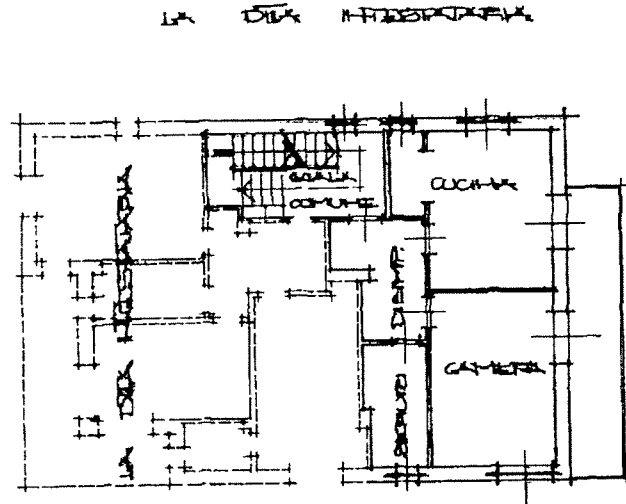

LA STRADA INTERNA

LA STRADA INTERNA

ORIENTAMENTO

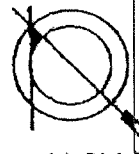

SCALA DI 1:200

Dichiarazione di N.C.
Denuncia di variazione

Completata dal Geometra

RISERVATO ALL'UFFICIO

Ultima planimetria in atti

Identificativi catastali

Iscritto all'albo dei Geometri

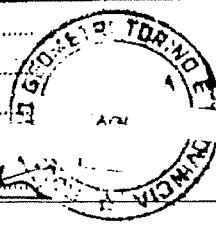

Data presentazione: 30/06/1989 - Data: 15/12/2022 - n. T977749 - Richiedente: BRTRCR46D09L219V

Totale schede: 6 Formato di acquisizione: A4 (210x297) - Formato stampa richiesto: A4 (210x297)
data 06-12-88 Firma [Signature]

inquad. 01
Catasto dei fabbricati - Situazione al 15/12/2022 - Comune di GIAVENO(E020) - < Foglio 11 - Particella 525 - Subalerno 6 >
BOGGATA LOIRI n. 8 Piano 2