

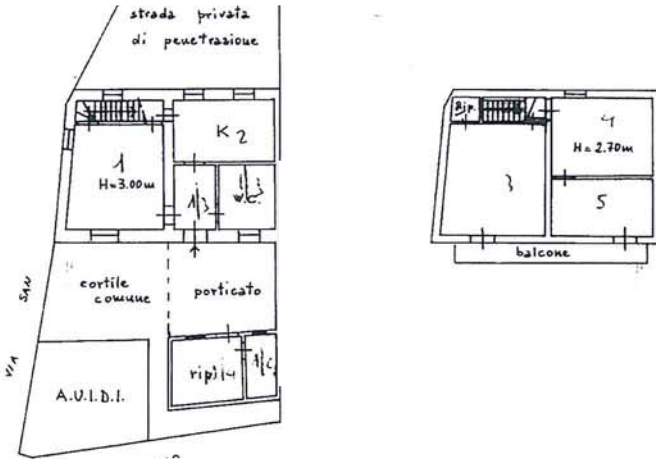

LIRE  
250

Planimetria di u.i.u. in Comune di OLEVANO via SAN MARTINO civ. 40

SCHEDA FG 9302



ORIENTAMENTO



SCALA DI 1/2

Dichiarazione di N.C.   
Denuncia di variazione

Compilata dall' Ingegnere  
Pastormerlo Giovanni  
(Titolo, cognome e nome)

Iscritto all' albo degli Ingegneri



RISERVATO ALL'UFFICIO

Catasto Edilizio Urbano - Situazione al 20/03/2019 - Comune di OLEVANO DI LOMELLINA (G0211) - Foglio: 6 - Particella: 246 - Subalterno: 2  
Foglio 6 - Particella 246 - Subalterno 2  
Catasto Edilizio Urbano - Situazione al 20/03/2019 - Comune di OLEVANO DI LOMELLINA (G0211) - Foglio: 6 - Particella: 246 - Subalterno: 2  
Foglio 6 - Particella 246 - Subalterno 2





LIRE  
 250

Planimetria di u.i.u. in Comune di...OLEVANO... via...SAR...MARTINO... civ...10

SCHEDA FG 9303

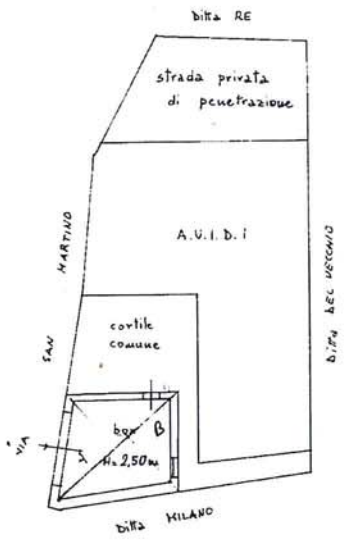

PIANO TERRENO

ORIENTAMENTO

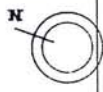

SCALA DI 1:200

Catasto di Olevano di Lomellina (G21) - Foglio: 6 - Particella: 246 - Subalterno: 3  
 Situazione al 20/03/2019 - Situazione al 20/03/2019 - G21 - Foglio: 6 - Particella: 246 - Subalterno: 3  
 Firmato da DANIELA MARCONI al piano ARUBAPEC S.P.A. NG CA 3 Serial# 5924577868687193849745778548

Dichiarazione di N.C.   
 Denuncia di variazione

Compilata dall'Ingegnere...  
 Pastormerlo Giovanni  
 iscritto all'albo degli Ingegneri...  
 della provincia di Pavia n. 1211  
 Richiedente: CNNM 76526F205T  
 Formato stampa richiesto: A4 (210x297)



RISERVATO ALL'UFFICIO

Identificativi catastali  
 in atti  
 Data: 20/03/2019 - g3T320597 - Richiedente: CNNM 76526F205T  
 Formato stampa richiesto: A4 (210x297)



ELABORATO PLANIMETRICO (relativo al tipo mappale n. 43653 del 08 06 '93)

Comune di OLEVANO Sezione foglio 6



PIANO TERRENO



Planimetria

SCALA 1:1000



PIANO PRIMO

Fg 6 n° 246

LEGENDA

- sub. 1 Bene comune non censibile (cortile)
- sub. 2 Abitazione PT-1° e semio di pertinenza
- sub. 3 Autorimessa PT
- sub. \_\_\_\_\_
- sub. \_\_\_\_\_
- sub. \_\_\_\_\_
- sub. \_\_\_\_\_
- sub. \_\_\_\_\_
- sub. \_\_\_\_\_
- sub. \_\_\_\_\_

orientamento

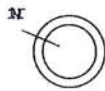

scala 1:500

Completato dall' Ingegnere

Pastormerlo Giovanni

Inscritto all'Albo degli Ingegneri

della Provincia di Pavia



Firmato Da: CARINELLA MASSIMILIANO Emesso Da: ARUBAPEC S.P.A. ING. CA. 3. Saninif. 02025720026/00021030404040700406  
 Comune di OLEVANO DI LOMELLINA (02021) - Foglio: 6 - Particella: 246 - Elaborato planimetrico >

Data presentazione: 17/06/1993 - Data: 20/03/2019 - n. T316868 - Richiedente: Telematico  
 Formato di acquisizione: A4(210x297) - Formato stampa richiesto: A4(210x297) - Formato di stampa richiesto: A4(210x297) - Formato di stampa richiesto: A4(210x297)