



Via Gabriele D'Annunzio

www.quirinale.it

www.quirinale.it



N=-8100

E=31700

1 Particella: 365

Comune: (UD) RIVIGNANO TEOR/A  
Scala originale: 1:2000  
Foglio: 9  
Dimensione cornice: 534.000 x 378.000 metriProtocollo pratica T45231/2023  
15-Feb-2023 9:37:16

Agenzia del Territorio  
**CATASTO FABBRICATI**  
Ufficio Provinciale di  
Udine

ELABORATO PLANIMETRICO	
Compilato da: Giau Giovanni	
Iscritto all'albo: Architetti	
Prov. Udine	N. 685

Comune di Rivignano	Protocollo n. UD0086458 del 20/05/2013
Sezione: Foglio: 9 Particella: 365	Tipo Mappale n. del

Dimostrazione grafica dei subalterni Scala 1 : 500

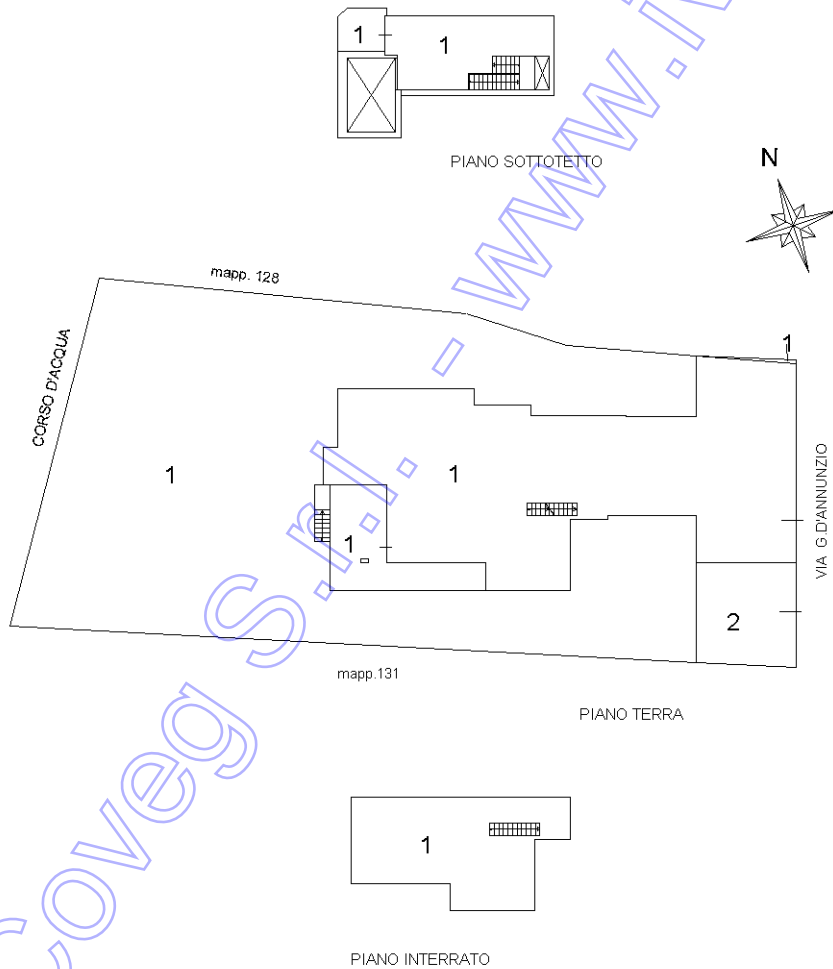

Ultima planimetria in atti

MODULARIO  
F. rig. rend. 497



MINISTERO DELLE FINANZE  
DIPARTIMENTO DEL TERRITORIO  
**CATASTO EDILIZIO URBANO** (RDL 13-4-1939, n. 652)

MOD. BN (C)

LIRE  
**500**

Planimetria di u.i.u. in Comune di RIVIGNANO ..... via D'ANNUNZIO (Flambruzzo) ..... civ. 18.....

ESTRATTO DI MAPPA  
F° 9 sc. 1: 2.000

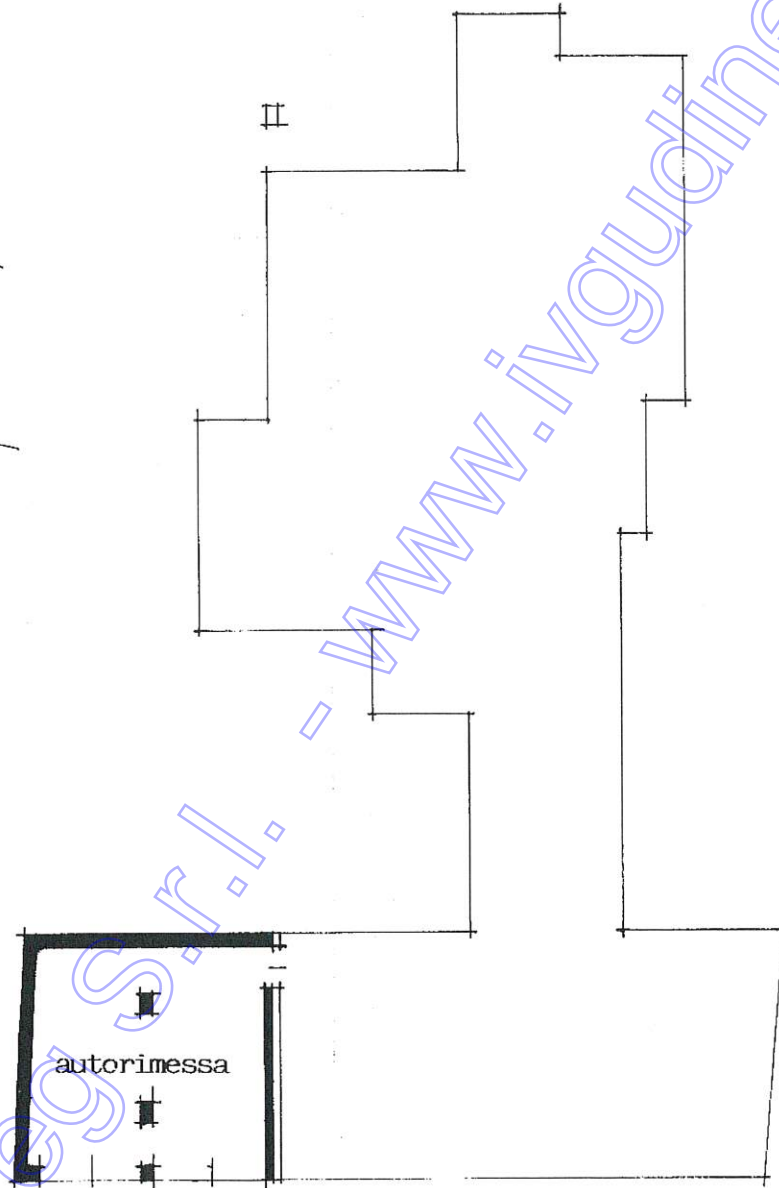
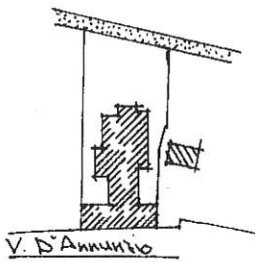

PIANTA PLANC TERRA  
H = 2,67

ORIENTAMENTO

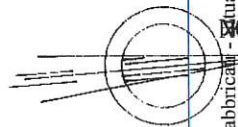

SCALA DI 1/...

www.inguidine.it

Roma - Istituto Poligrafico e Zecca dello Stato - P. V.

Catasto dei Fabbricati - Situazione al 17/01/2023 - Comune di RIVIGNANO TEOR(M317A) - < Foglio 9 - Particella 365 - Subalterno 2 >  
VIA CA. FABRICESE 10 - 00100 ROMA - TEL. 06/47811 - FAX 06/47812

Dichiarazione di N.C.   
Ultima planimetria   
Data presentazione: 17/10/1994 - Data: 17/01/2023  
Totale schede: 1 - Formato di acquisizione: A4(210x297) - Formato stampa: A4(210x297) 876

Compilata dal **GEOMETRA GLAU FRANCESCO**  
(Titolo, cognome e nome)  
Della provincia di **UDINE**  
Firma: *[Signature]*



RISERVATO ALL'UFFICIO  
12106/Ph

**Agencia del Territorio  
CATASTO FABBRICATI**  
Ufficio provinciale di Udine

Dichiarazione protocollo n. UD0006458 del 20/05/2013  
Planimetria di u.i.v. in Comune di Rivignano  
Via Gabriele D'annunzio

civ. 18

Identificativi Catastali:  
Sezione: 9  
Foglio: 365  
Particella: 365  
Subalterno: 1

Compilata da:  
Giau Giovanni  
Iscritto all'albo:  
Architetti  
Prov. Udine N. 685

Scala 1: 200

Coveg S.r.l.

www.ingudine.it

