

MODULARIO  
F. rig. rend. 497



MINISTERO DELLE FINANZE  
DIREZIONE GENERALE DEL CATASTO E DEI SS.TT.EE.  
**CATASTO EDILIZIO URBANO** (RDL 13-4-1939, n. 652)

5

MOD. **BN** (CEU)

LIRE  
**385**

Planimetria di u.i.u. in Comune di SAN DONA' DI PIAVE via P.ZZA IV NOVEMBRE civ. ....

PIANO PRIMO - H:320

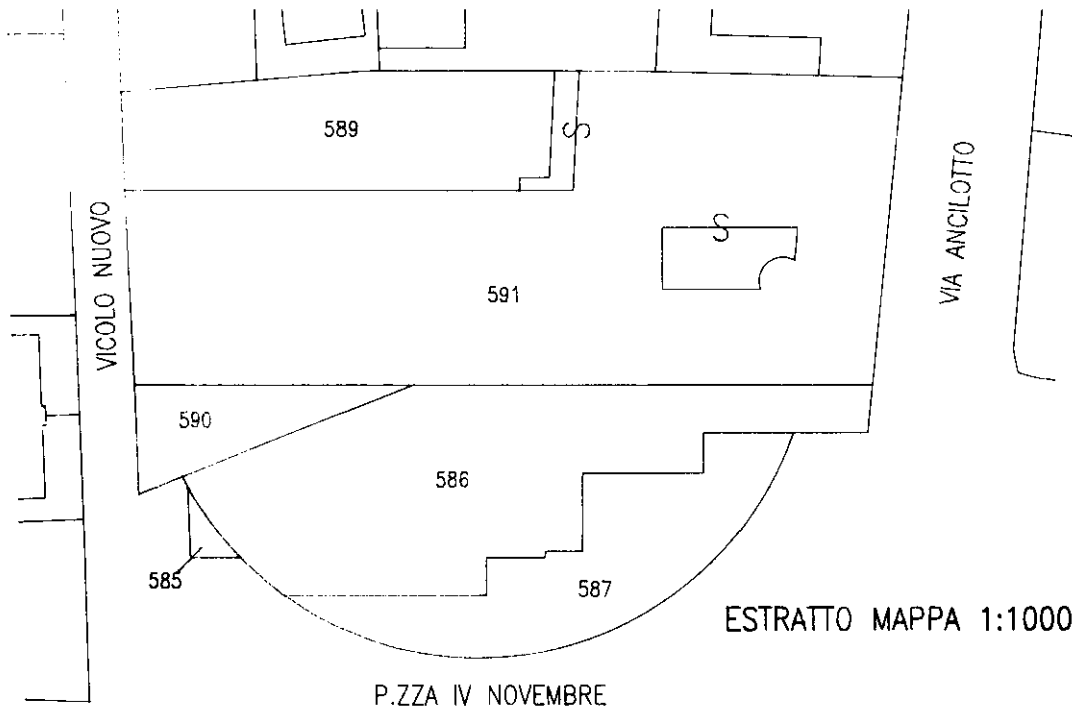
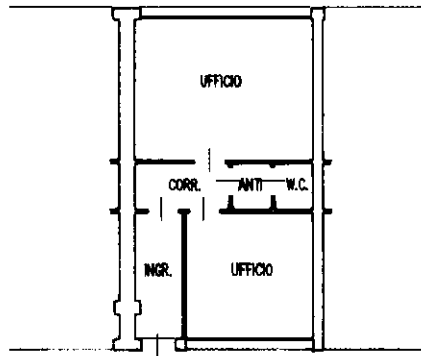

ESTRATTO MAPPA 1:1000

ORIENTAMENTO

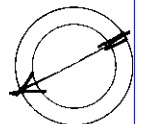

SCALA DI 1: 200

Dichiarazione di N.C.   
Denuncia di variazione   
Ultima planimetria in atti

Compilata da ARCHITETO  
GARDIMAN PATRIZIA  
ARCH.  
VE

RISERVATO ALL'UFFICIO

Data presentazione: 03/09/1994 - Data: 20/06/2023 - n. T431893 - Richiedente: TPLSNN67D51F904X  
Totale Schede: 1 - Formato di acquisizione: A4(210x297) - Formato stampa: A4(210x297)  
n. 591 sub. 80  
data 1.2 MAG 1994 Firma Gardiman

154 13

Catasto abbaticati - Situazione al 20/06/2023 - Comune di SAN DONA' DI PIAVE(H823) - < Foglio 44 - Particella 591 - Subalterno 80 >  
PIAZZA IV NOVEMBRE Piano I