

N=5037200

LOTTO m. 1

B1

Direzione Provinciale di Venezia Ufficio Provinciale - Territorio - Direttore AMILCARE EUGENIO

E=1750500



Vis. tel. (0.90 euro)

LOTTI m. 2-3

B1

E=1750600



I Particella: 1144

ELABORATO PLANIMETRICO	
Compilato da: Biasion Angelino	
Iscritto all'albo: Geometri	
Prov. Venezia	N. 1387

Agenzia delle Entrate
CATASTO FABBRICATI
 Ufficio Provinciale di
 Venezia

Comune di Venezia	Protocollo n. VE0049122 del 26/05/2016
Sezione: Foglio: 192 Particella: 1197	Tipo Mappale n. 44957 del 13/05/2016

Dimostrazione grafica dei subalterni Scala 1 : 500

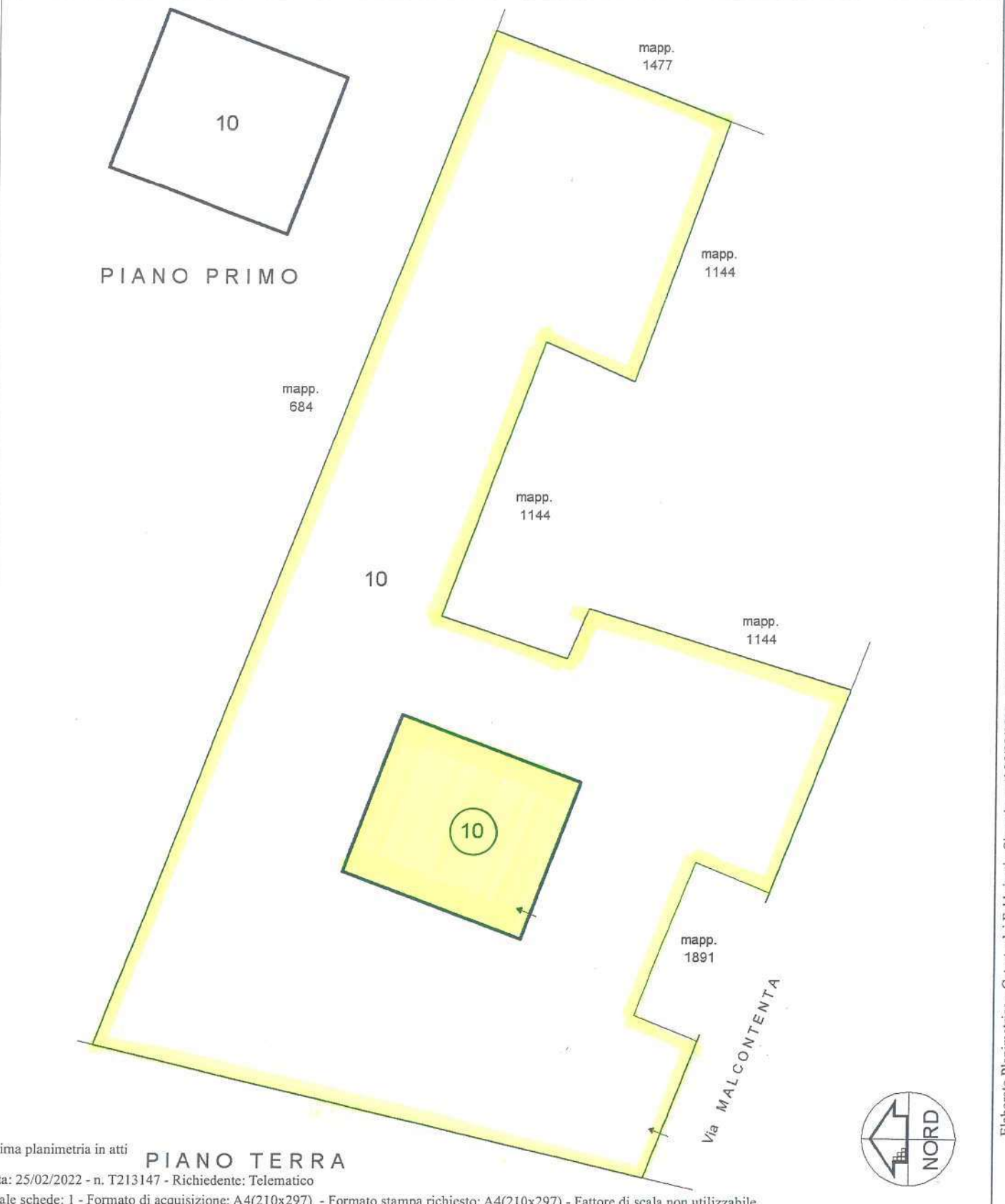

Ultima planimetria in atti
PIANO TERRA

Elaborato Planimetrico - Catasto dei Fabbricati - Situazione al 25/02/2022 - Comune di VENEZIA(L.736) - < Foglio 192 Particella 1197 >

ACCERTAMENTO DELLA PROPRIETÀ IMMOBILIARE URBANA ELENCO DEI SUBALTERNI ASSEGNATI

Comune	Sezione	Foglio	Particella	Tipo mappale	del:
VENEZIA		192	1197	44957	13/05/2016

Sub	UBICAZIONE via/piazza	n.civ	Piani	Scala	Int	DESCRIZIONE
9						SOPPRESSO
10	via malcontenta (mestre)	28/B	T-1			LOCALE DI DEPOSITO

Visura telematica

ELABORATO PLANIMETRICO	
Compilato da: Dogali Massimo	
Iscritto all'albo: Geometri	
Prov. Venezia	N. 1706

Agenzia delle Entrate
CATASTO FABBRICATI
Ufficio Provinciale di
Venezia

Comune di Venezia - Mestre	Protocollo n. VE0018785 del 22/01/2014
Sezione: MC Foglio: 6 Particella: 1144	Tipo Mappale n. del
Dimostrazione grafica dei subalterni	Scala 1 : 500

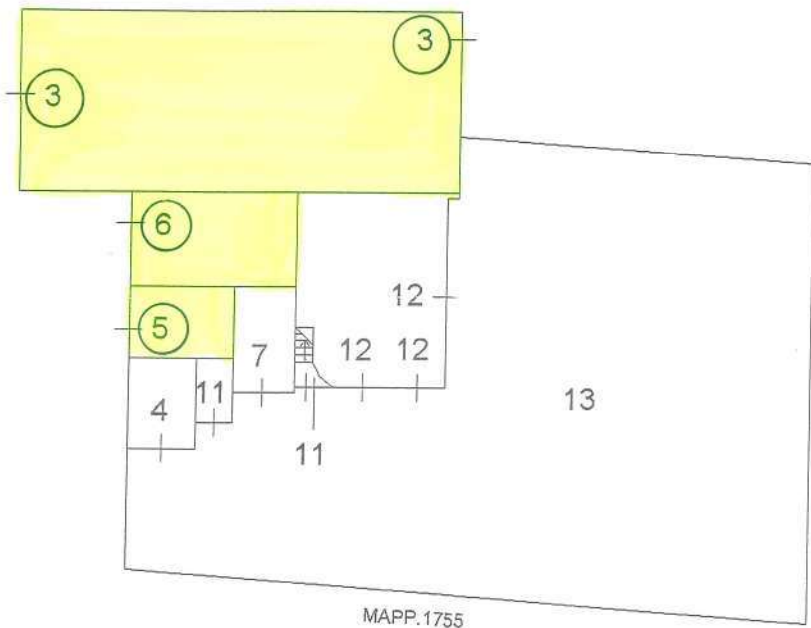

PIANO TERRA

ACCESSO DA
VIA MALCONTENTA

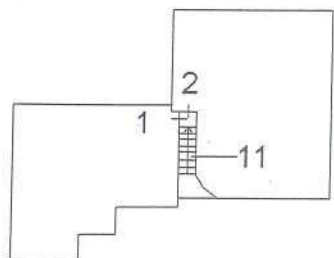

PIANO PRIMO



ORIENTAMENTO

Ultima planimetria in atti

ELABORATO PLANIMETRICO	
Compilato da: Dogali Massimo	
Iscritto all'albo: Geometri	
Prov. Venezia	N. 1706

Agenzia delle Entrate
CATASTO FABBRICATI
 Ufficio Provinciale di
 Venezia

Comune di Venezia - Mestre		Protocollo n. VE0018785 del 22/01/2014	
Sezione: MC	Foglio: 6	Particella: 1144	Tipo Mappale n. del
Dimostrazione grafica dei subalterni			Scala 1 : 500

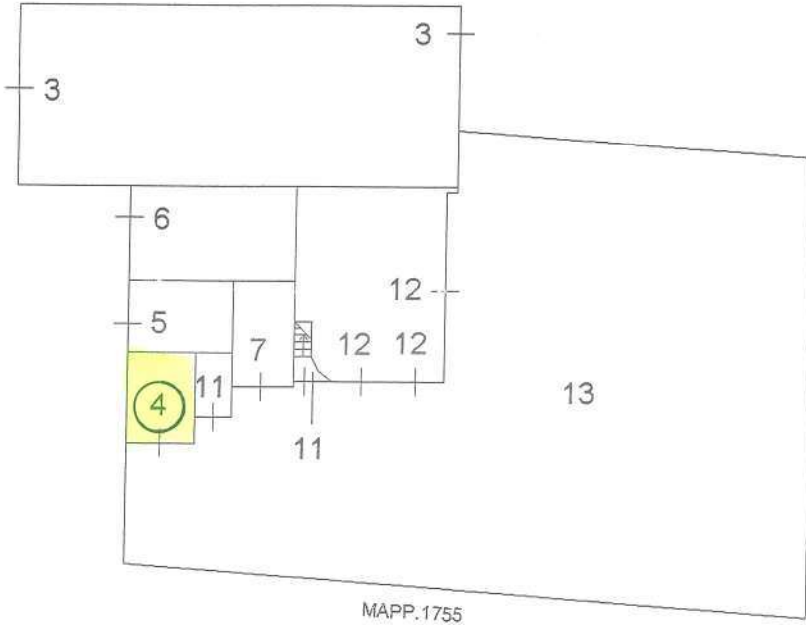

PIANO TERRA

ACCESSO DA
VIA MALCONTENTA

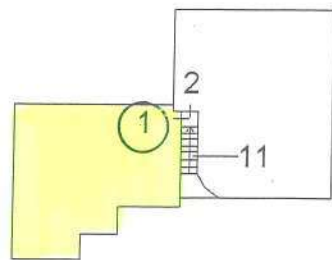

PIANO PRIMO

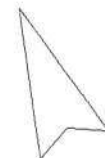

ORIENTAMENTO

Catasto dei Fabbricati - Situazione al 14/11/2021 - Comune di VENEZIA (L736) - < Foglio: 192 - Particella: 1144 - Elaborato planimetrico >

Direzione Provinciale di Venezia
 Ufficio Provinciale - Territorio
 Servizi Catastali
 Comune di: VENEZIA
 Elenco Subalterni

ACCERTAMENTO DELLA PROPRIETA IMMOBILIARE URBANA
 ELENCO DEI SUBALTERNI ASSEGNATI

Comune		Sezione	Foglio	Particella		Tipo mappale	del:
VENEZIA		MC	6	1144			
Sub	UBICAZIONE via/piazza	n°civ	Piani	Scala	Int.	DESCRIZIONE	
1	via malcontenta (mestre)	32	T-1			ABITAZIONE	
2	via malcontenta (mestre)	32	T-1			ABITAZIONE	
3	via malcontenta (mestre)	32	T			LOCALE DI DEPOSITO	
4	via malcontenta (mestre)	32	T			AUTORIMESSA	
5	via malcontenta (mestre)	32	T			AUTORIMESSA	
6	via malcontenta (mestre)	32	T			MAGAZZINO	
7	via malcontenta (mestre)	32	T			AUTORIMESSA	
8	via malcontenta (mestre)					SOPPRESSO	
9	via malcontenta (mestre)					SOPPRESSO	
10						SOPPRESSO	
11	via malcontenta (mestre)		T-1			BCNC (CENTRALE TERMICA -VANO SCALA) AI SUB. 1-2-3-4-5-6-7-12	
12	via malcontenta (mestre)	32	T			MAGAZZINO	
13	via malcontenta (mestre)		T			BCNC (SCOPERTO) AI SUB. 1-2-3-4-5-6-7-12	

Unità immobiliari n. 13

Tributi erariali: 0,00

Visura telematica

ELABORATO PLANIMETRICO	
Compilato da:	Dogali Massimo
Iscritto all'albo:	Geometri
Prov. Venezia	N. 1706

Agenzia delle Entrate
CATASTO FABBRICATI
 Ufficio Provinciale di Venezia

Comune di Venezia - Mestre	Protocollo n. VE0018785 del 22/01/2014
Sezione: MC Foglio: 6 Particella: 1144	Tipo Mappale n. del
Dimostrazione grafica dei subalterni	Scala 1 : 500

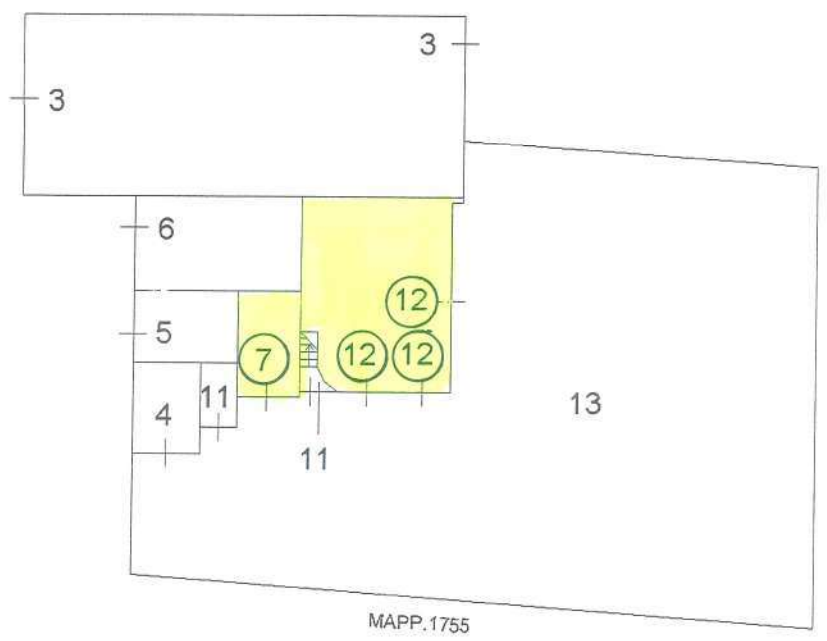

PIANO TERRA

ACCESSO DA VIA MALCONTENTA

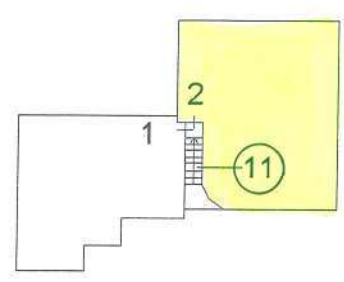

PIANO PRIMO

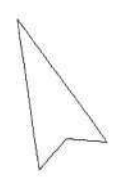

ORIENTAMENTO

Ultima planimetria in atti

Catasto dei Fabbricati - Situazione al 14/11/2021 - Comune di VENEZIA (L736) - < Foglio: 192 - Particella: 1144 - Elaborato planimetrico >

Direzione Provinciale di Venezia

Ufficio Provinciale - Territorio

Servizi Catastali

Comune di: VENEZIA

Elenco Subalterni

 ACCERTAMENTO DELLA PROPRIETA IMMOBILIARE URBANA
 ELENCO DEI SUBALTERNI ASSEGNATI

Comune		Sezione		Foglio		Particella		Tipo mappale	del:
VENEZIA		MC		6	1144				
Sub	UBICAZIONE via/piazza	n°civ	Piani	Scala	Int.	DESCRIZIONE			
1	via malcontenta (mestre)	32	T-1			ABITAZIONE			
2	via malcontenta (mestre)	32	T-1			ABITAZIONE			
3	via malcontenta (mestre)	32	T			LOCALE DI DEPOSITO			
4	via malcontenta (mestre)	32	T			AUTORIMESSA			
5	via malcontenta (mestre)	32	T			AUTORIMESSA			
6	via malcontenta (mestre)	32	T			MAGAZZINO			
7	via malcontenta (mestre)	32	T			AUTORIMESSA			
8	via malcontenta (mestre)					SOPPRESSO			
9	via malcontenta (mestre)					SOPPRESSO			
10						SOPPRESSO			
11	via malcontenta (mestre)		T-1			BCNC (CENTRALE TERMICA -VANO SCALA) AI SUB .1			
12	via malcontenta (mestre)	32	T			-2			
13	via malcontenta (mestre)		T			MAGAZZINO			
						BCNC (SCOPERTO) AI SUB. 1-2-3-4-5-6-7-12			

Unità immobiliari n. 13

Tributi erariali: 0,00

Visura telematica

Agenda delle Entrate
CATASTO FABBRICATI
Ufficio Provinciale di
Venezia

Scheda n. 1
Scala 1:200

Dichiarazione protocollo n. VE0049122 del 26/05/2016 Pianimetria di u.l.u. in Comune di Venezia Via Malcontenta (mestre) c.l.v. 28/B	
Identificativi Catastali: Sezione: Foglio: 192 Particella: 1197 Subalterno: 10	Compilata da: Blasion Angelino Iscritto all'albo: Geometri Prov. Venezia N. 1387

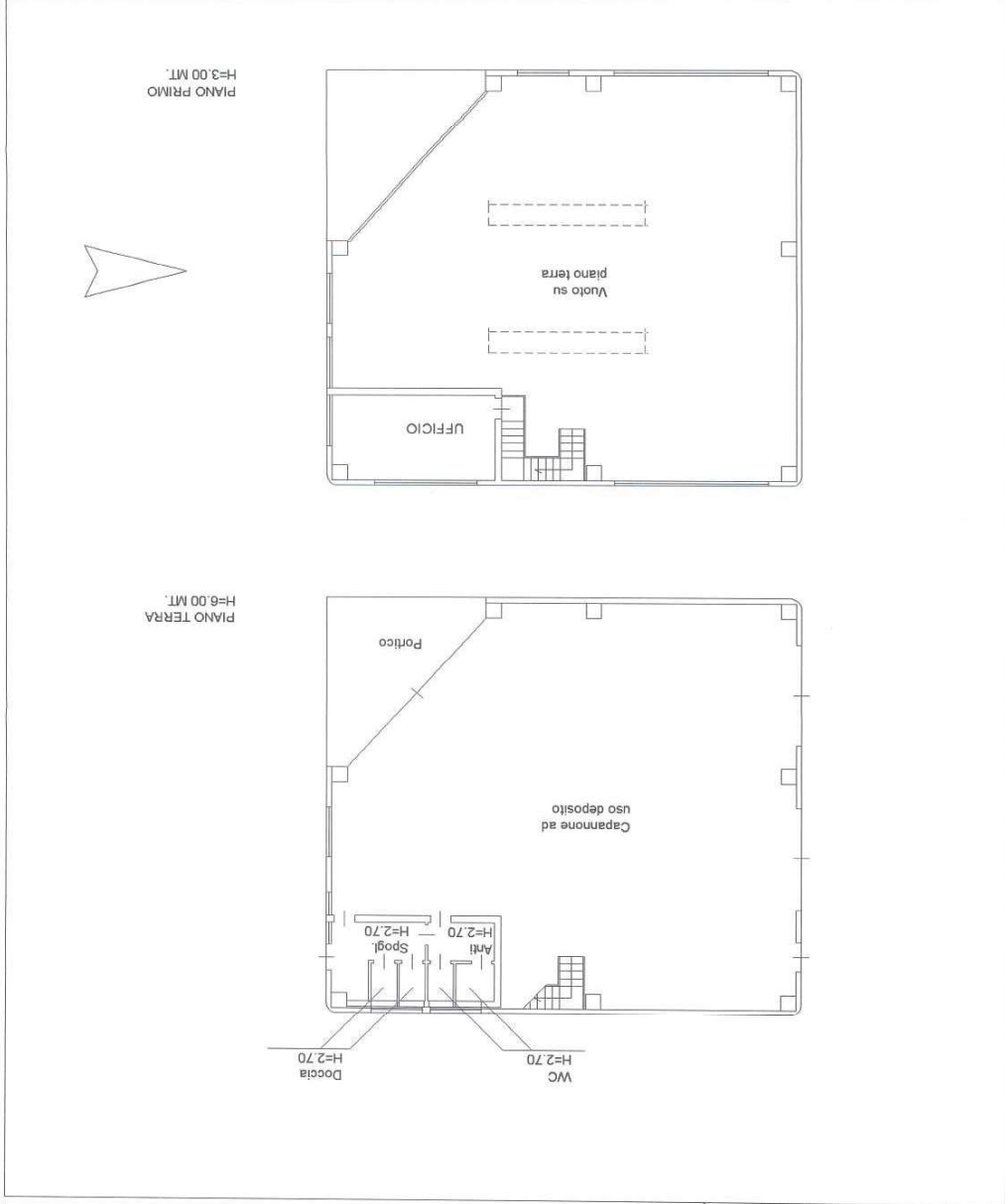

B6

LOTTO n. 1

**Agenda delle Entrate
CATASIO FABBRICATI
Ufficio Provinciale di
Venezia**

Scheda n. 2 Scala 1:500

Dichiarazione protocollo n° VE0049122 del 26/05/2016 Pianimetria di u.l.u. in Comune di Venezia Via Malcontenta (mestre)		Completata da: Biastoni Angelino	
Identificativa Catastale: Sezione: Foglio: 192 Particella: 197 Subalterno: 10		Prov. Venezia N. 1387	

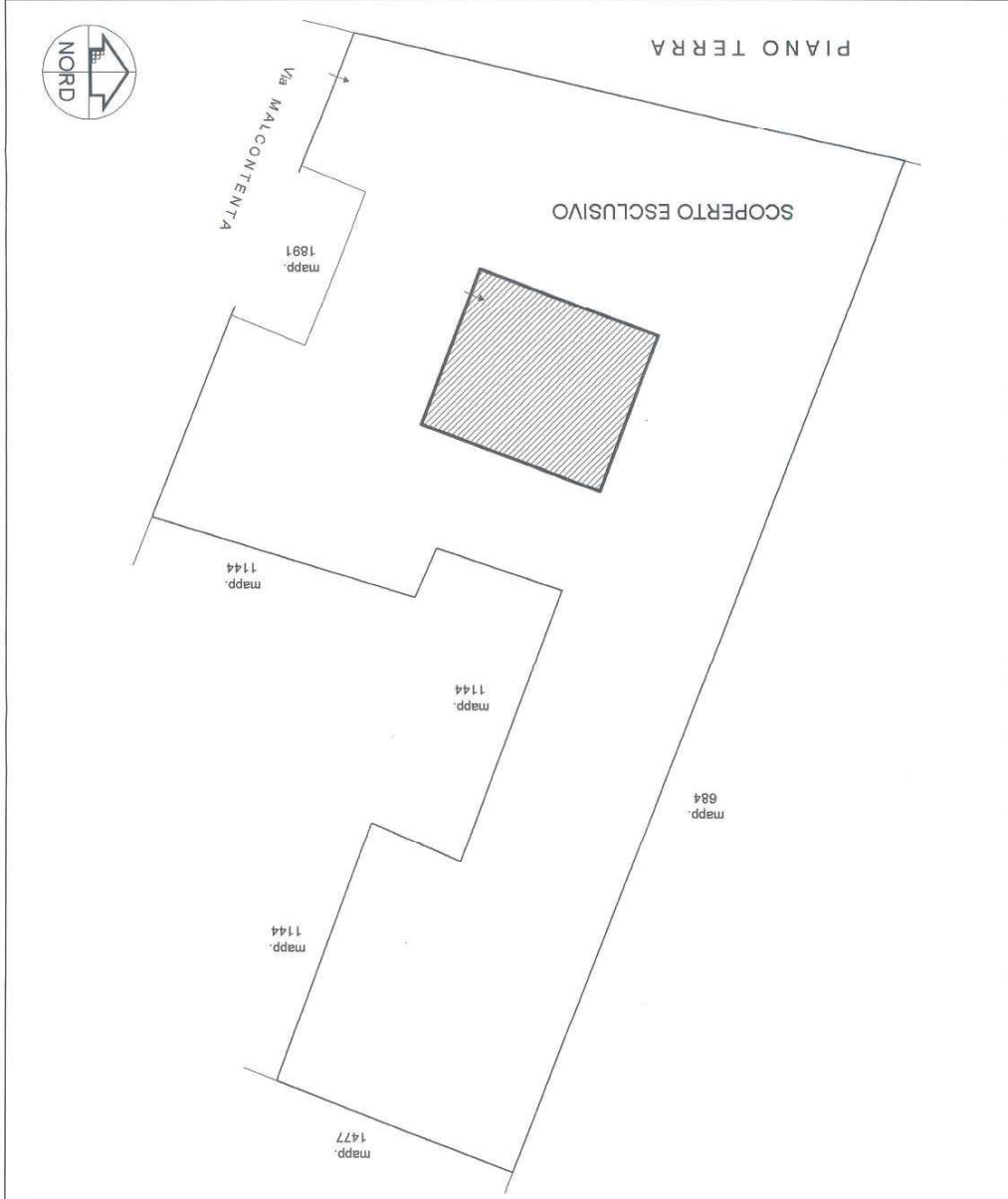

LOTTO n. 1

**Agenzia delle Entrate
CATASTO FABBRICATI
Ufficio Provinciale di
Venezia**

ELABORATO PLANIMETRICO	
Compilato da: Biasion Angelino	
Iscritto all'albo: Geometri	
Prov. Venezia	N. 1387

Comune di Venezia	Protocollo n. VE0049122 del 26/05/2016
Sezione: Foglio: 192 Particella: 1197	Tipo Mappale n. 44957 del 13/05/2016
Dimostrazione grafica dei subalterni	Scala 1 : 500

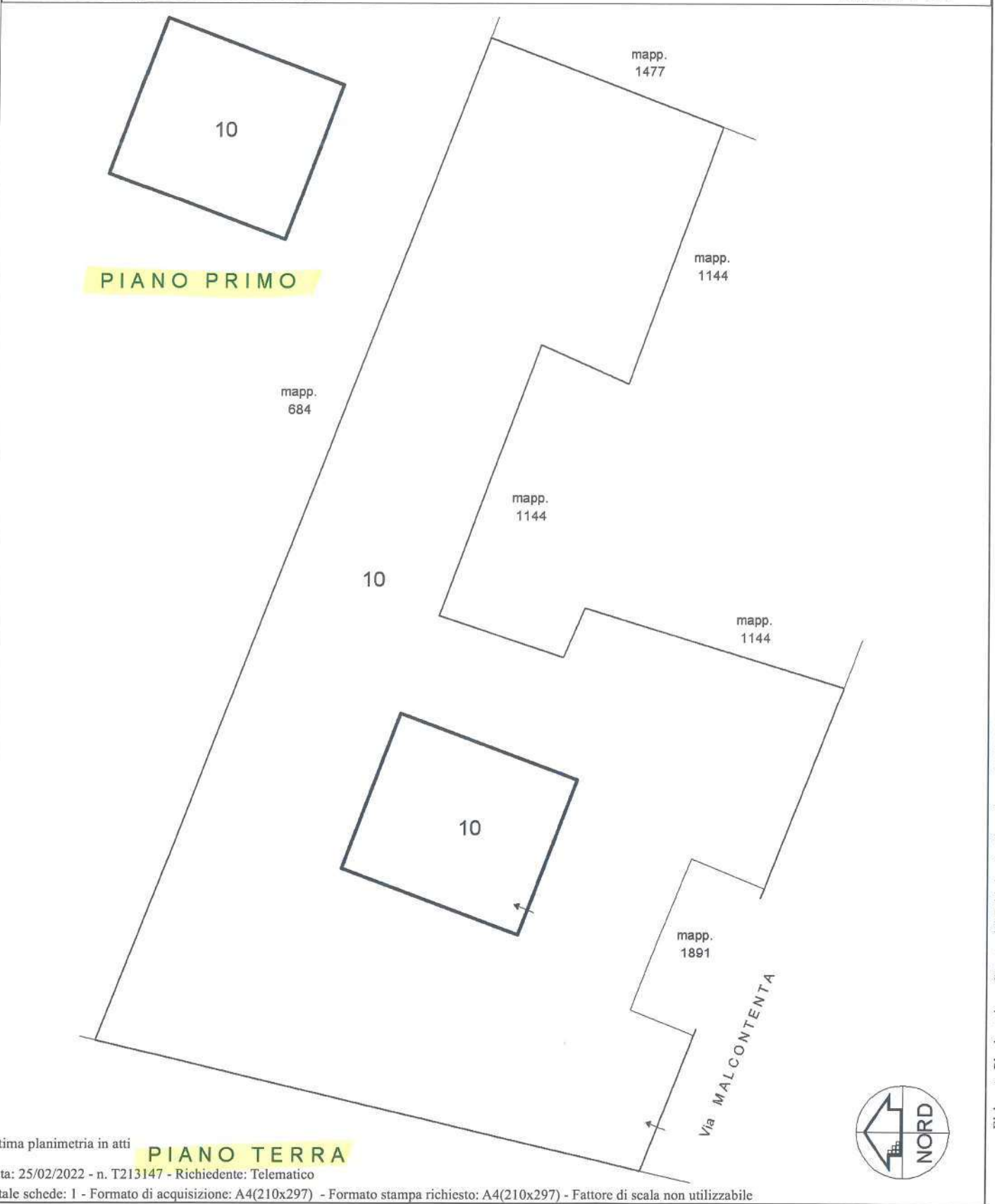

Ultima planimetria in atti

PIANO TERRA

Data: 25/02/2022 - n. T213147 - Richiedente: Telematico

Totale schede: 1 - Formato di acquisizione: A4(210x297) - Formato stampa richiesto: A4(210x297) - Fattore di scala non utilizzabile

Elaborato Planimetrico - Catasto dei Fabbricati - Situazione al 25/02/2022 - Comune di VENEZIA(L736) - < Foglio 192 Particella 1197 >



**Agenda del Territorio
CATASIO FABBRICATI
Ufficio Provinciale di**

Scheda n. 1
Scala 1:200

Dichiarazione protocollo n. 000043894 del 04/03/2002 Planimetria di u.l.n. in Comune di Venezia - Mestre Via Malcontenta alt. 32	
Identificativi Catastali: Sezione: MC Foglio: 6 Particella: 1144 Subalterno: 3	Prov. Venezia N. 2494
Completata da: Lo Giudice Augusto Iscritto all'albo: Architetti	

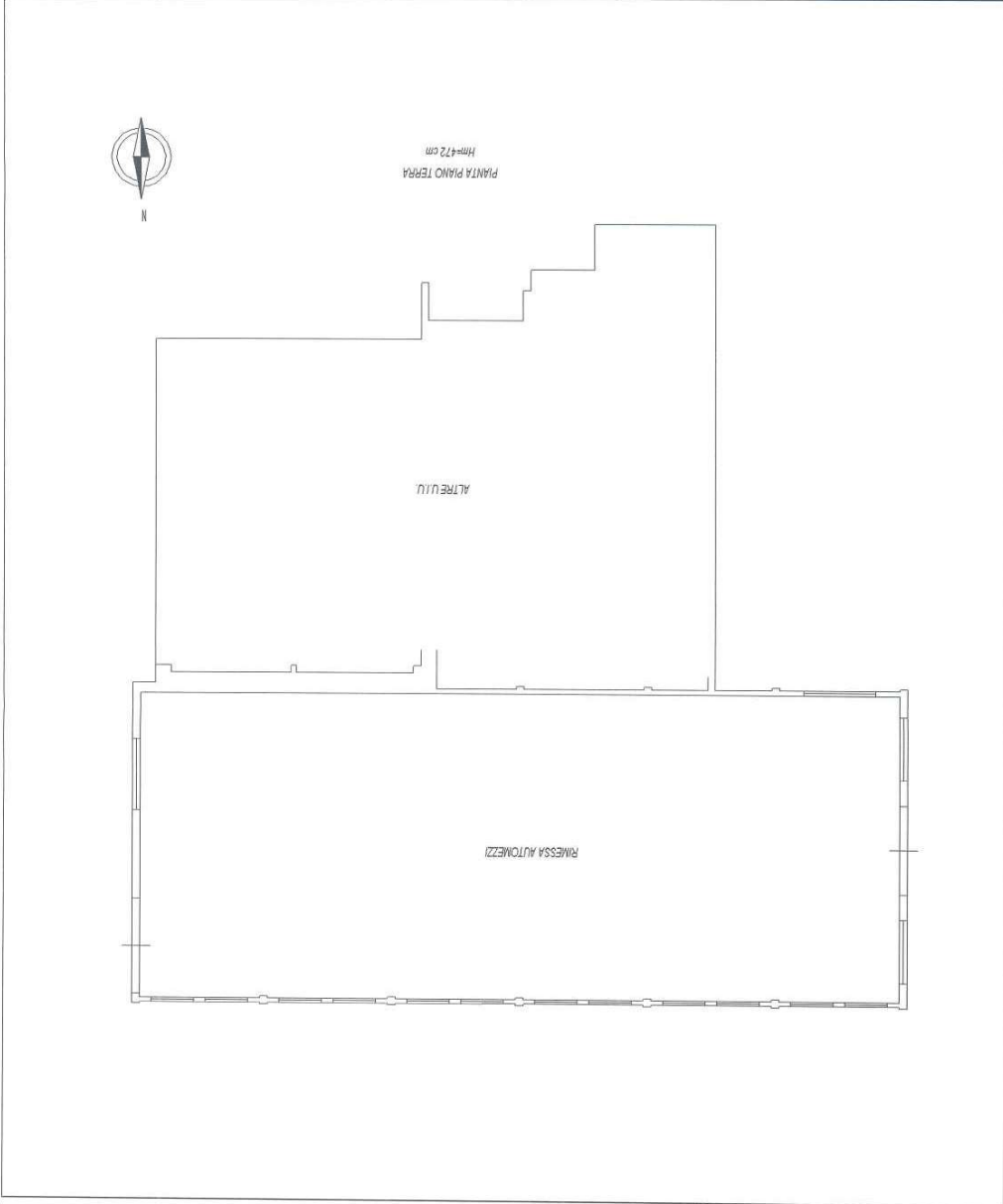

LOTTO n. 1

B10

**AGENZIA DEL TERRITORIO
CATASIO FABBRICATI**
Ufficio Provinciale di

Scheda n. 1
Scala 1:200

Dichiarazione protocollo n. 000043894 del 04/03/2002 in Comune di Venezia - Mestre Via Malcontenta c.v. 32	
Identificativi Catastali: Sezione: MC Foglio: 6 Particella: 1144 Subalterno: 6	Prov. Venezia N. 2494
Completata da: Lo Giudice Augusto Architetto Iscritto all'albo: Architetto N. 2494	

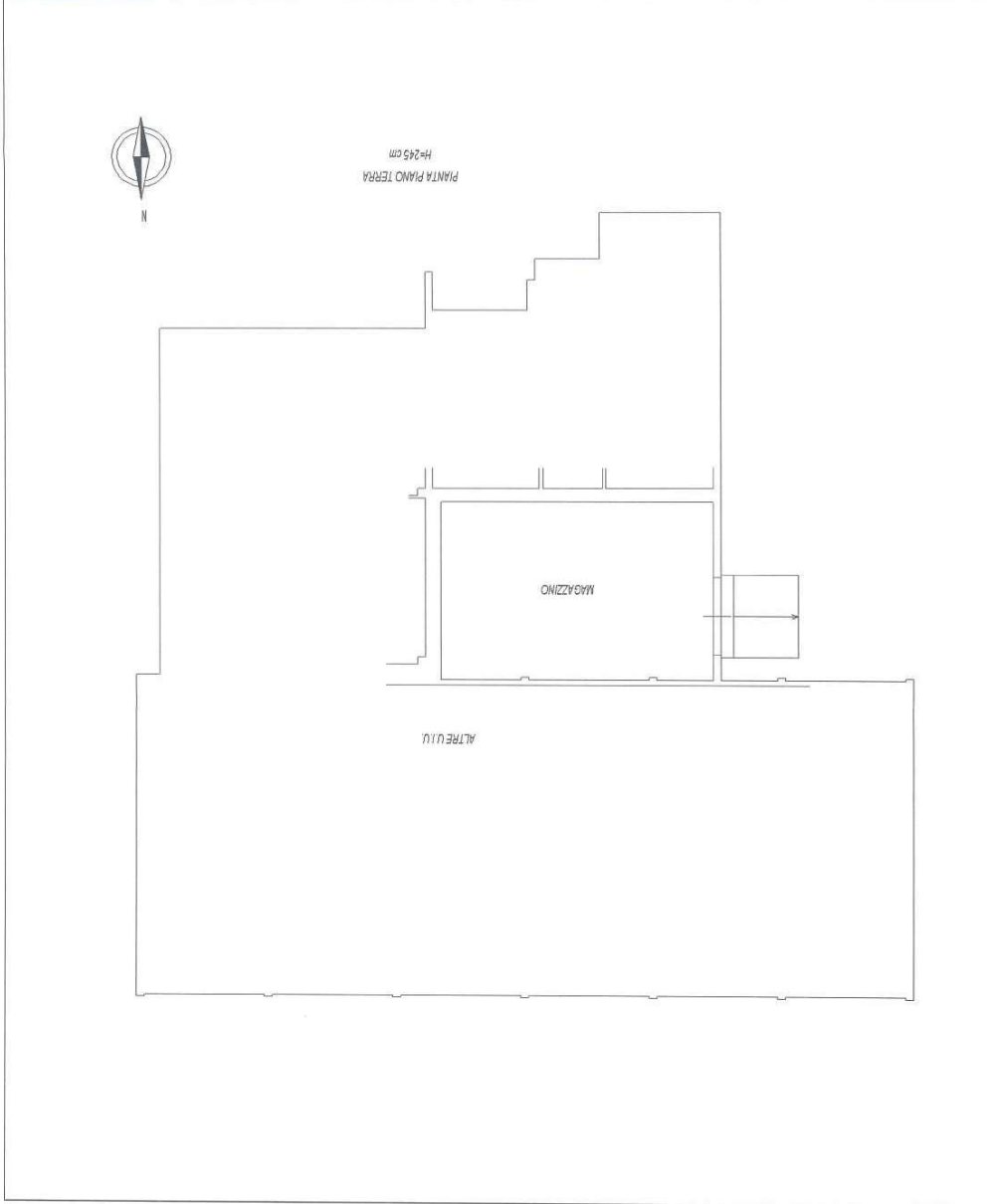

B12

LOTTO n. 1

**Agenda del Territorio
CATASIO FABBRICATI
Ufficio Provinciale di**

Schema n. 1
Scala 1:200

Dichiarazione protocollo n. 000043894 del 04/03/2002 Planimetria di u.l.u. in Comune di Venezia - Mestre Via Malcontenta clv. 32	
Identificativi Catastali: Sezione: MC Foglio: 6 Particella: 1144 Subalterno: 5	Prov. Venezia N. 2494
Compilata da: Lo Giudice Augusto Iscritto all'Albo: Architetti	

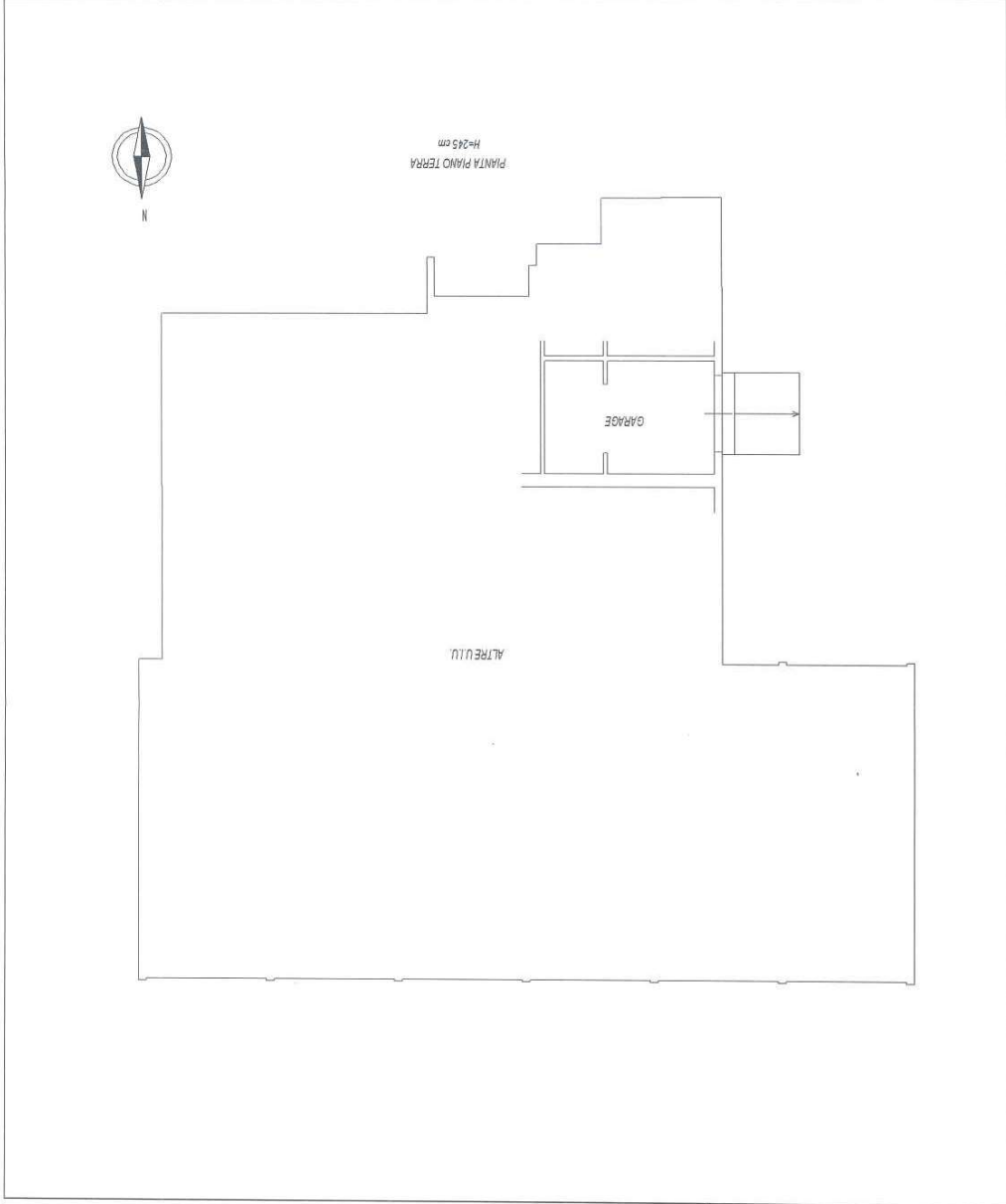

LOTTO n. 1

B14

ELABORATO PLANIMETRICO	
Compilato da: Dogali Massimo	
Iscritto all'albo: Geometri	
Prov. Venezia	N. 1706

**Agenzia delle Entrate
CATASTO FABBRICATI
Ufficio Provinciale di
Venezia**

Comune di Venezia - Mestre	Protocollo n. VE0018785 del 22/01/2014
Sezione: MC Foglio: 6 Particella: 1144	Tipo Mappale n. del
Dimostrazione grafica dei subalterni	Scala 1 : 500

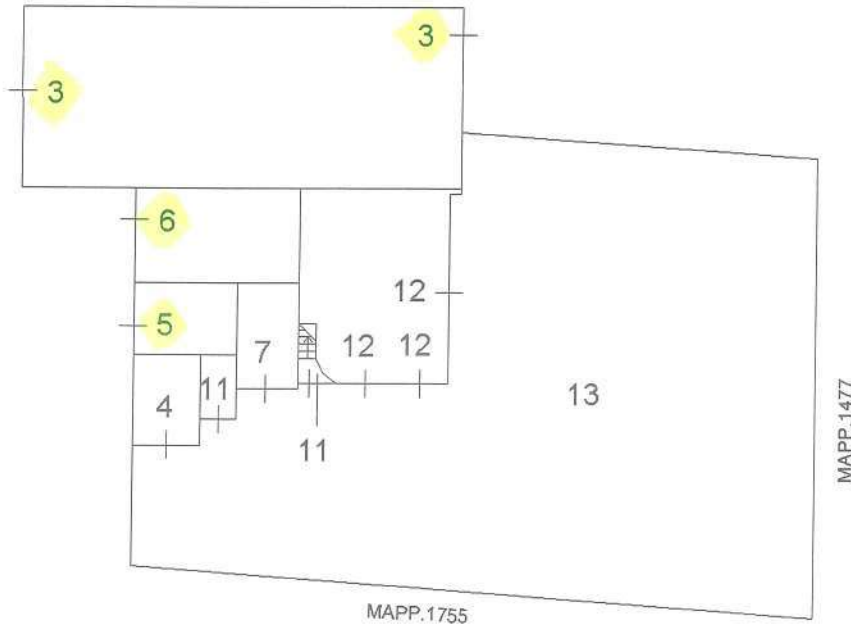

PIANO TERRA

ACCESSO DA
VIA MALCONTENTA

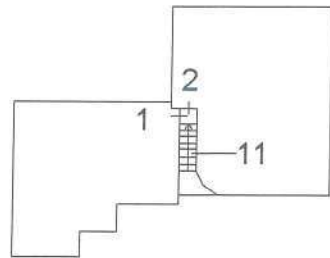

PIANO PRIMO



ORIENTAMENTO

Ultima planimetria in atti

**Agenzia del Territorio
CATASIO FABBRICATI**
Ufficio provinciale di

Dichiarazione protocollo n. 000043894 del 04/03/2002
Planimetria di u.i.u. in Comune di Venezia - Mestre
Via Malcontenta

civ. 32

Compilata da:
Lo Giudice Augusto
Iscritto all'albo:
Architetti
Prov. Venezia
N. 2494

Identificativi Catastali:
Sezione: MC
Foglio: 6
Particella: 1144
Subalterno: 1

B18

Scala 1: 200

LOTTO n. 2

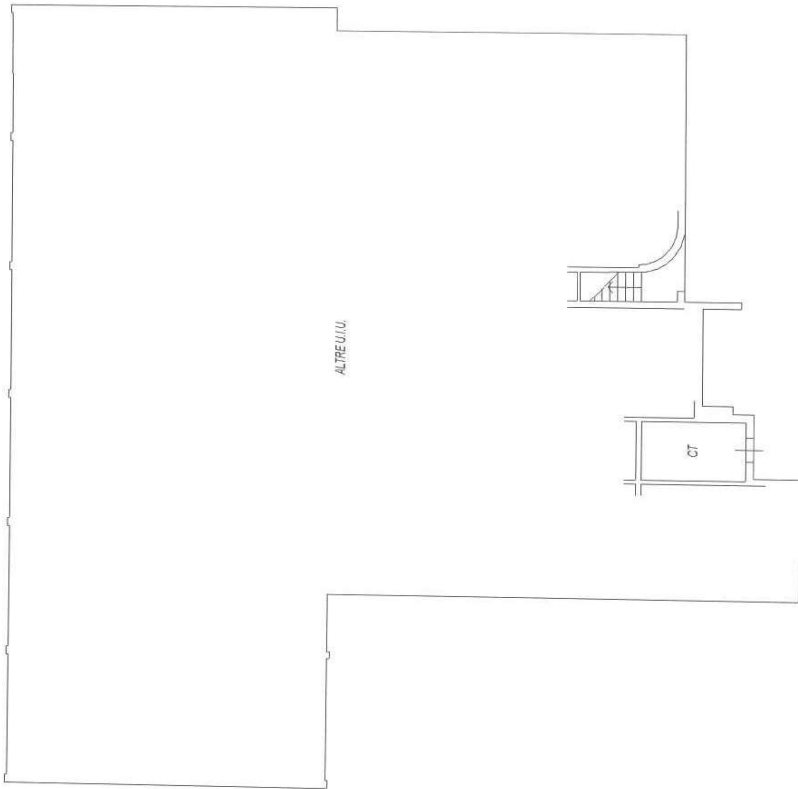

PIANTA PIANO TERRA
H=245 cm



PIANTA PIANO PRIMO
H=280 cm



**Agenzia del Territorio
CATASTO FABBRICATI**
Ufficio Provinciale di

Schema n. 1
Scala 1:200

Dichiarazione protocollo n. 000043894 del 04/03/2002 Piantimetria di u.t.u. in Comune di Venezia - Mestre	
Via Malcontenta civ. 32	
Identificativa Catastale:	Completata da:
Sezione: MC	Io Giudice Augusto
Foglio: 6	Isritto all'Albo:
Particella: 1144	Architetto
Subalterno: 4	Prov. Venezia
	N. 2494

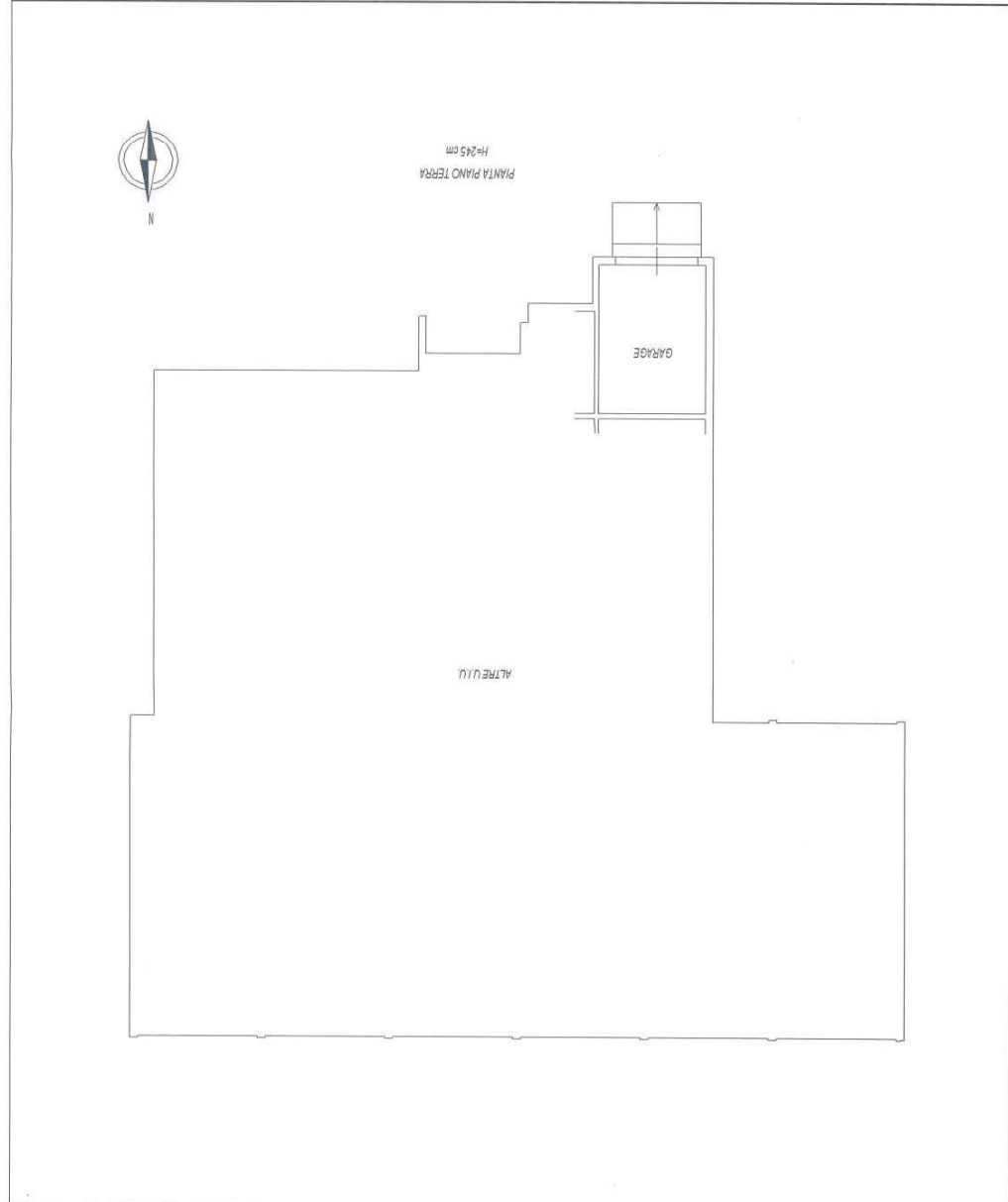

LOTTO n. 2

B20

del
94 04/03/2002
Venezia - Mestre

civ. 32

Identificativi Catastali:

Sezione: MC
Foglio: 6
Particella: 1144
Subalterno: 2

Compilata da:
Lo Giudice Augusto
Iscritto all'albo:
Architetti
Prov. Venezia

B22

N. 2494

LOTTO n. 3

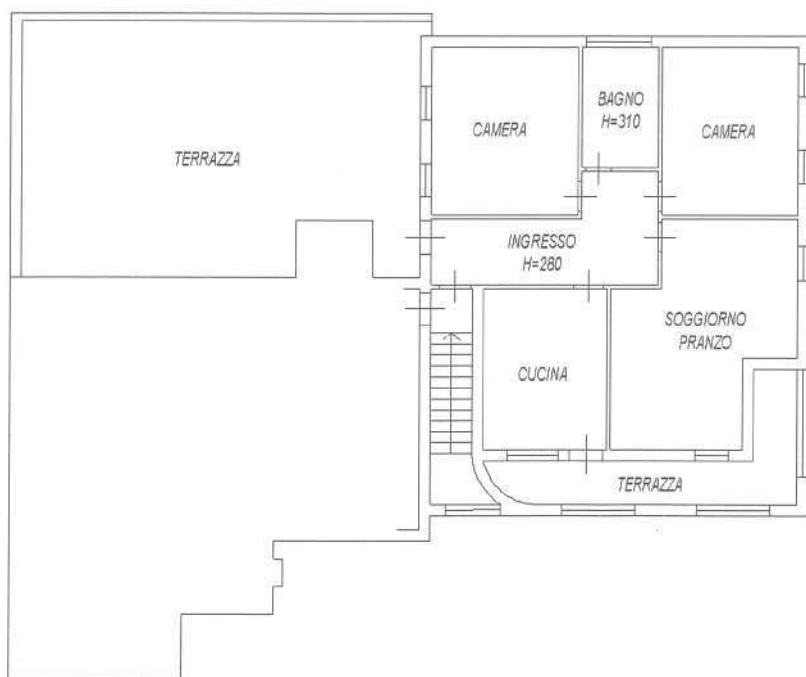

PIANTA PIANO PRIMO
Hm=340 cm



**Ufficio Provinciale di
CATASTO FABBRICATI
Agenzia del Territorio**

Scheda n. 1 Scala 1:200

Dichiarazione protocollo n. 000043894 del 04/03/2002 Pianimetria di u.l.u. in Comune di Venezia - Mestre Via Malcontenta Identificativo Catastale:		Completata da: Lo Giudice Augusto Iscritto all'Albo: Architetti Particella: 1144 Foglio: 6 Sezione: MC Subalterno: 7
Prov. Venezia N. 2494		Subalterno: 7 Particella: 1144 Foglio: 6 Sezione: MC Iscritto all'Albo: Architetti Particella: 1144 Foglio: 6 Sezione: MC Subalterno: 7

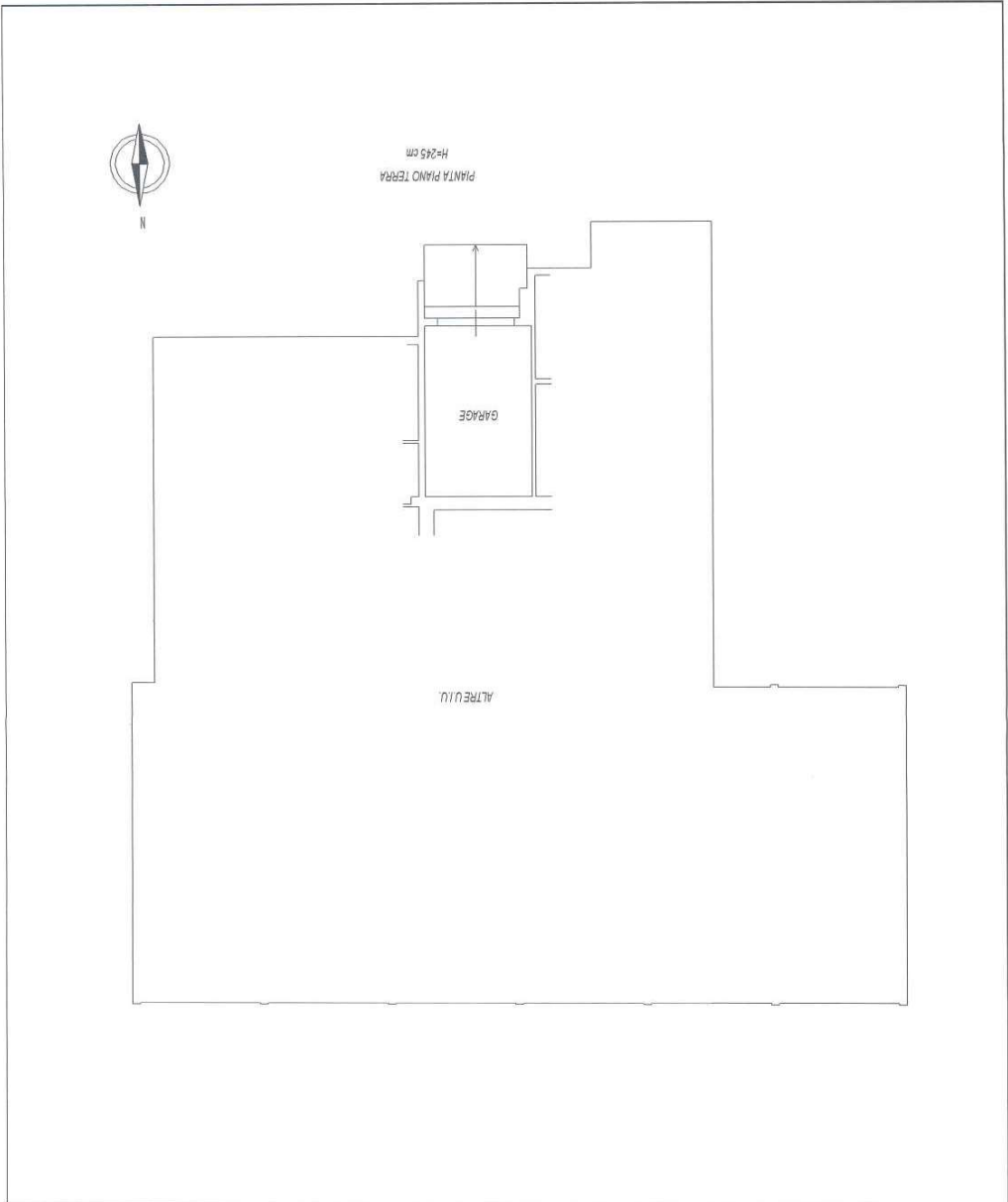

LOTTO n. 3

B24

Catasto dei Fabbricati - Situazione al 25/02/2022 - Comune di VENEZIA (AL/756) - < Foglio 192 - Particella 1144 - Subalterno 7 ->
VIA MALCONTENTA n. 32 Piano T

manu 01

**Agenzia del Territorio
CATASTO FABBRICATI
Ufficio Provinciale di
Venezia**

Scheda n. 1
Scala 1:200

Dichiarazione protocollo n° VE0203047 del 17/12/2010 Pianimetria di u.i.u. in Comune di Venezia - Mestre Via Malcontenta (mestre)	
Identificativa Catastale: Sezione: MC Foglio: 6 Particella: 1144 Subalterno: 12	Prov. Venezia N. 1679
Compilata da: Gambillara Carlo Iscritto all'Albo: Geometri	

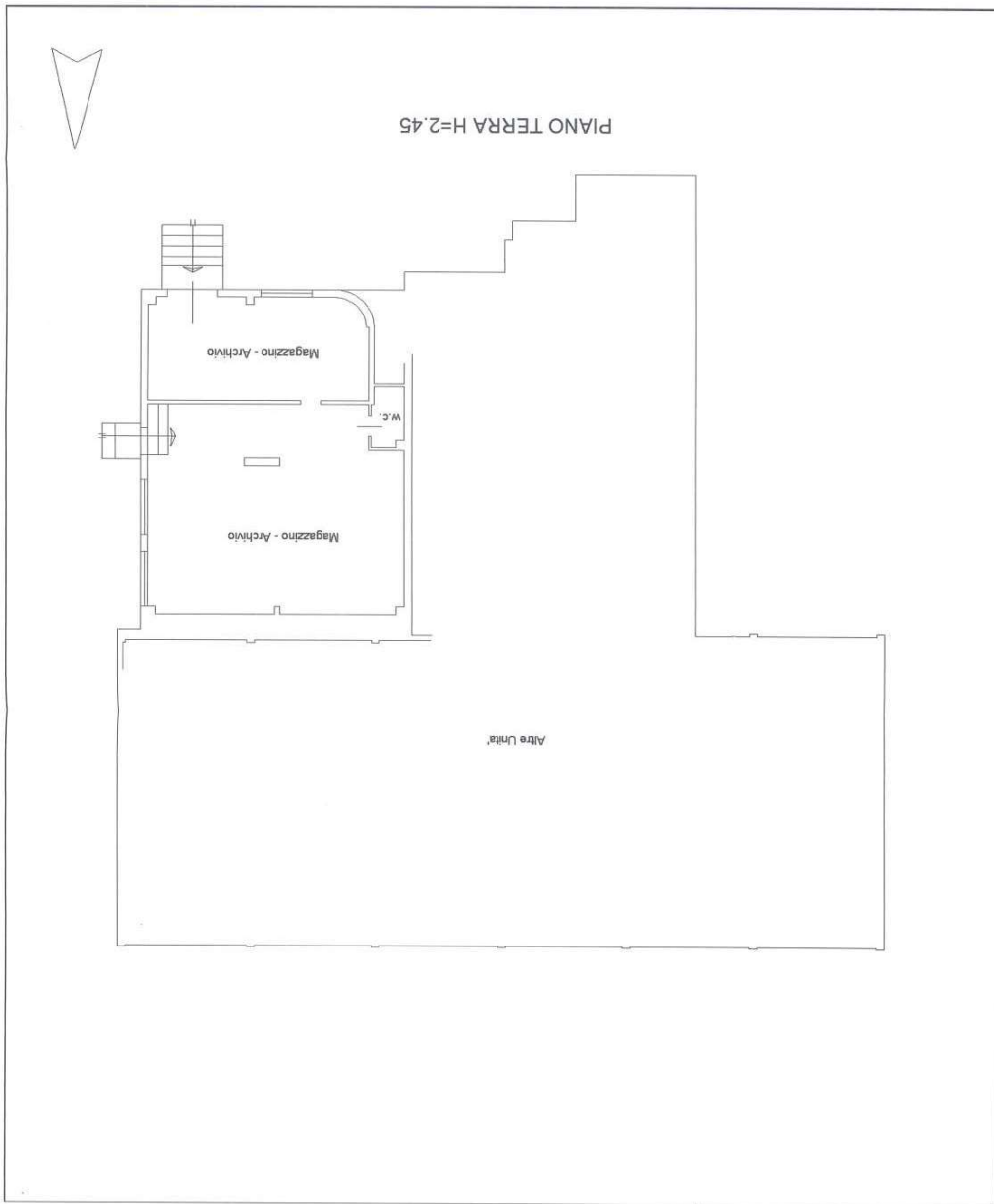

10770 n. 3

926