

**Agenzia delle Entrate**  
**CATASTO FABBRICATI**  
 Ufficio Provinciale di  
 Reggio Emilia

Planimetria

Scheda n. 1 Scala 1:200

Via Franco Ferrer

Piano terra

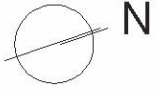
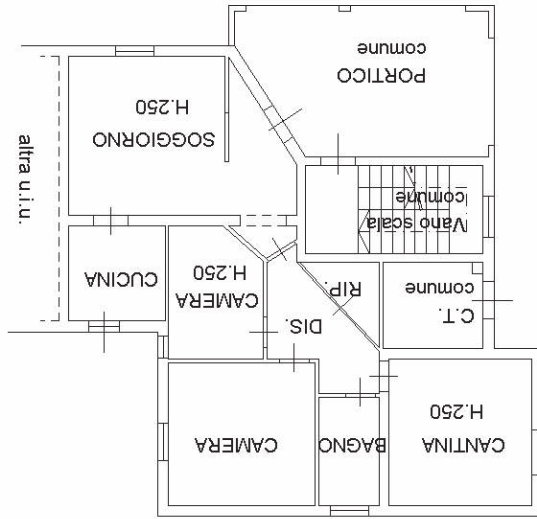

Dichiarazione protocollo n. del

Comune di Reggio Nell'emilia

Via Francesco Ferrer

clv. 3

Identificativi Catastali:

Compilata da:  
 Caraffini Valerio

Sezione:

Iscritto all'albo:  
 Geometri

Foglio: 255

Prov. Parma

Particella: 44

N. 1790

Subalterno: 7



# NUOVO CATASTO EDILIZIO URBANO

(DECRETO LEGGE 13 APRILE 1939, N. 662)

Planimetria dell'immobile situato nel Comune di REGGIO EMILIA Via FRANCISCO FERRER N° 3  
Ditta COSTI RENZO MA VEZZANO SUL C. IL 7/5/46 PER 2/4 - COSTI LEONDO PER 1/4 - COSTI GIULIANO PER 1/4  
Allegata alla dichiarazione presentata all'Ufficio Tecnico Erariale di REGGIO EMILIA

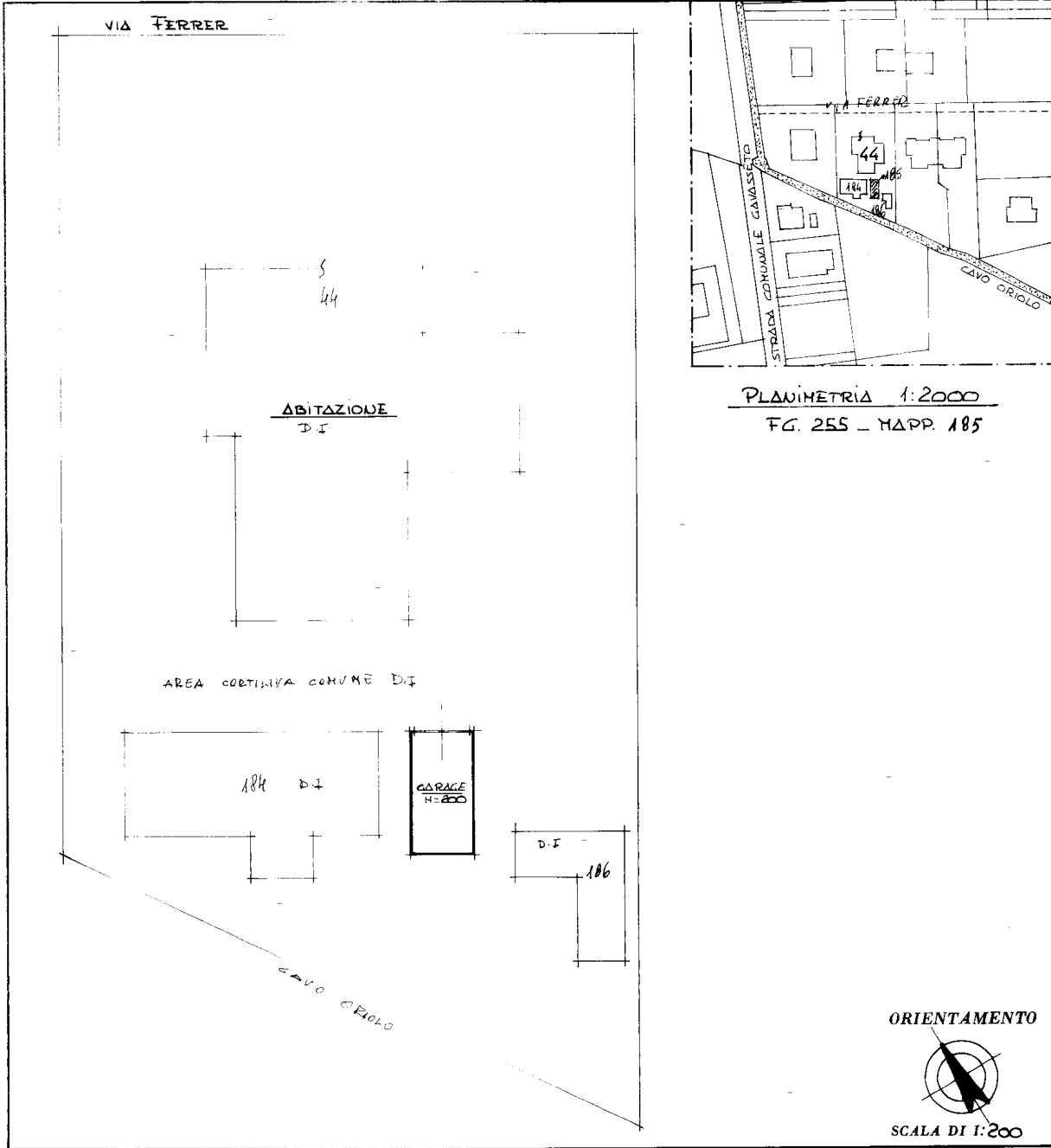

SPAZIO RISERVATO PER LE ANNOTAZIONI D'UFFICIO

DATA \_\_\_\_\_

PROT. N° \_\_\_\_\_

FOGLIO 255

MAPPALE 185

Compilata dal GEOMETRA  
(Titolo, nome e cognome del tecnico)  
RENZO CASOLI

Iscritto all'Albo dei GEOMETRI  
della Provincia di REGGIO EMILIA

DATA 23/5/86

Firma: [Signature]

