

**Agenzia del Territorio
CATASTO FABBRICATI
Ufficio Provinciale di
Ascoli**

Dichiarazione protocollo n. AP0013092 del 28/01/2004

Planimetria di u.i.u. in Comune di Montegranaro

Via G. Brodolini

civ. 1

Identificativi Catastali:

Sezione:
Foglio: 17
Particella: 854
Subalterno: 8

Compilata da:

Iscritto all'albo:
Geometri

Prov. Ascoli

N. 372

Scheda n. 1

Scala 1:200

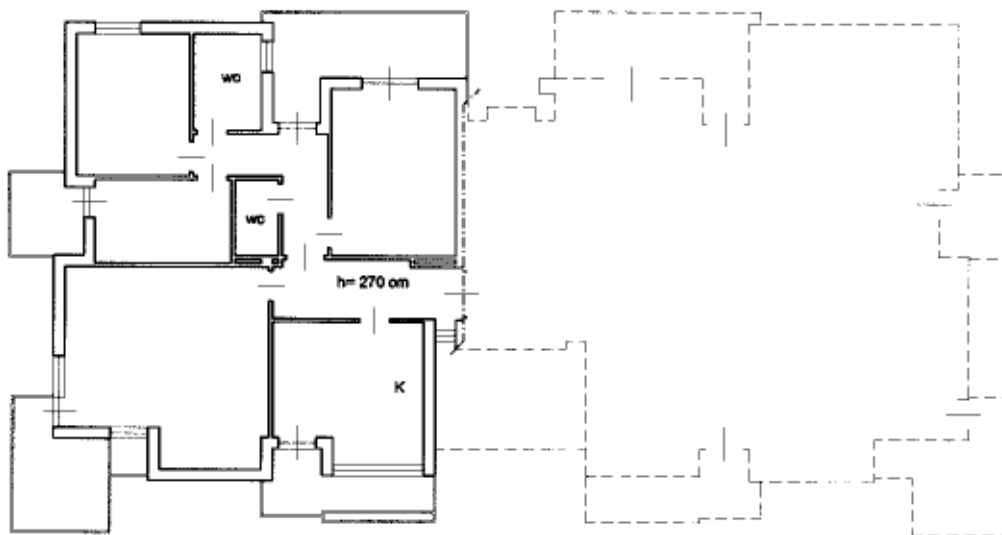

Piano Primo - h= 270 cm.

Nord



Ultima planimetria in atti

**Agenzia del Territorio
CATASTO FABBRICATI
Ufficio Provinciale di
Ascoli**

Dichiarazione protocollo n. AP0013092 del 28/01/2004

Planimetria di u.i.u. in Comune di Montegranaro

Via G. Brodolini

civ. SCN

Identificativi Catastali:

Sezione:
Foglio: 17
Particella: 854
Subalterno: 4

Compilata da:

Iscritto all'albo:
Geometri

Prov. Ascoli

N. 372

Scheda n. 1

Scala 1:200

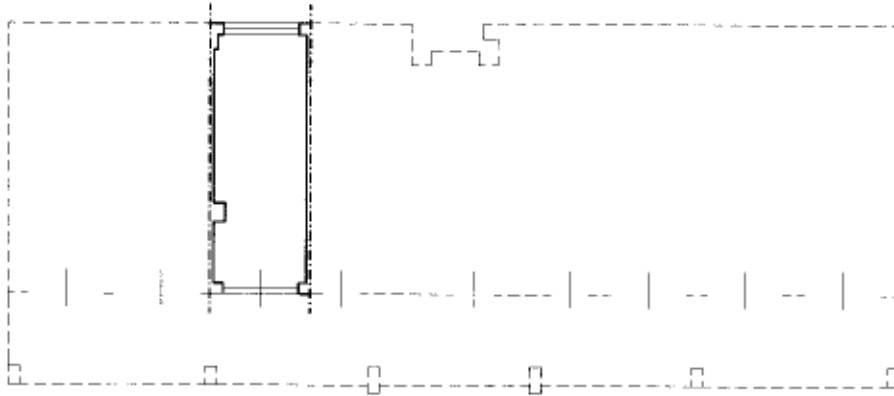

Piano Terra - h= 240 cm.

Nord



Ultima planimetria in atti

ELABORATO PLANIMETRICO

Compilato da:

Iscritto all'albo:
Geometri

Prov. Ascoli N. 372

**Agenzia del Territorio
CATASTO FABBRICATI
Ufficio Provinciale di
Ascoli**

Comune di Montegranaro

Sezione: Foglio: 17 Particella: 854

Protocollo n. AP0013092 del 28/01/2004

Tipo Mappale n. 175915 del 27/11/2003

Dimostrazione grafica dei subalterni

Scala 1 : 500

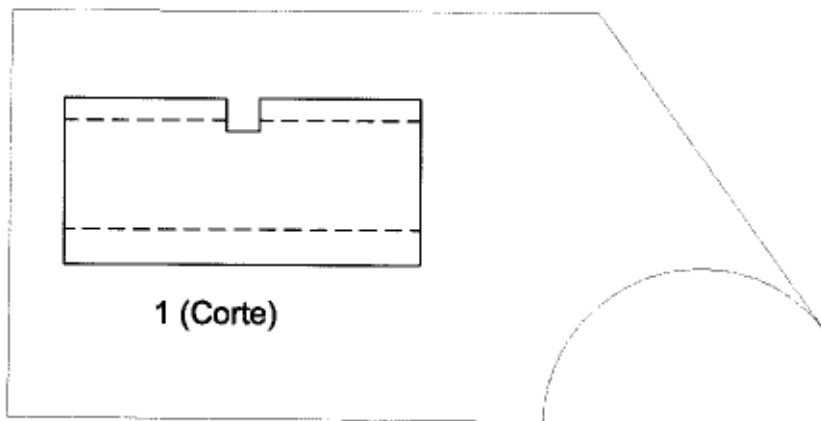

1 (Corte)

PIANTA D'INSIEME

Nord



Ultima planimetria in atti

ELABORATO PLANIMETRICO	
Compilato da:	-----
Iscritto all'albo:	-----
Geometri	
Prov. Ascoli	N. 372

**Agenzia del Territorio
CATASTO FABBRICATI
Ufficio Provinciale di
Ascoli**

Comune di Montegranaro	Protocollo n. AP0013092 del 28/01/2004
Sezione: Foglio: 17 Particella: 854	Tipo Mappale n. 175915 del 27/11/2003
Dimostrazione grafica dei subalterni	Scala 1 : 200

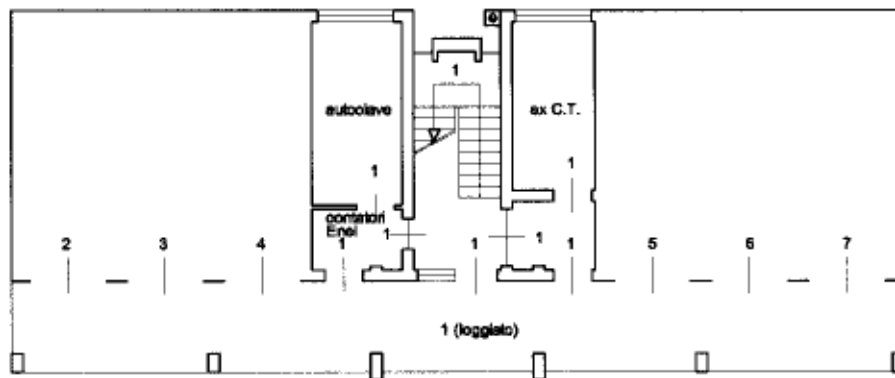

Piano Terra

Nord



Ultima planimetria in atti

ELABORATO PLANIMETRICO	
Compilato da:	
Iscritto all'albo: Geometri	
Prov. Ascoli	N. 372

Agenzia del Territorio
CATASTO FABBRICATI
Ufficio Provinciale di
Ascoli

Comune di Montegranaro		Protocollo n. AP0013092 del 28/01/2004	
Sezione:	Foglio: 17	Particella: 854	Tipo Mappale n. 175915 del 27/11/2003
Dimostrazione grafica dei subalterni			Scala 1 : 200

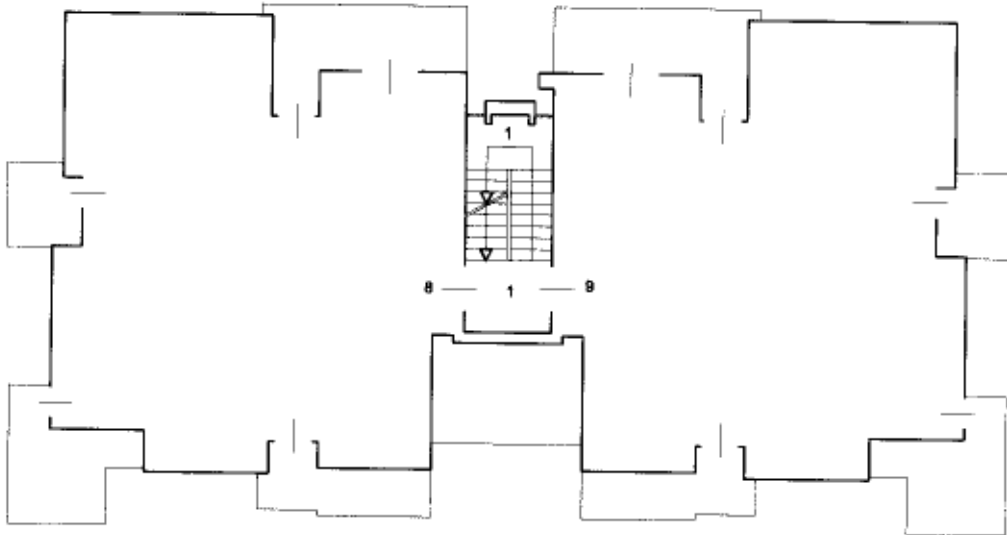

Piano Primo

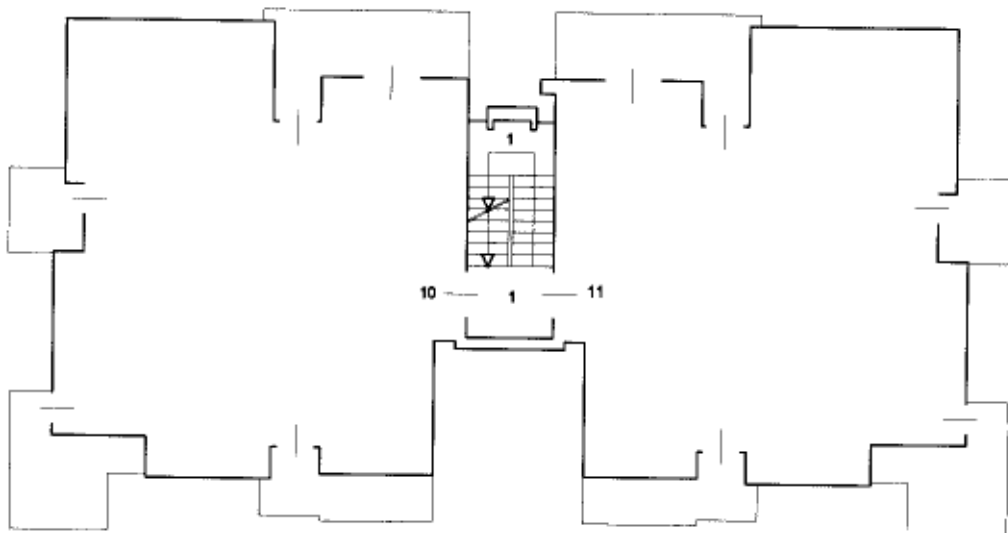

Piano Secondo



Ultima planimetria in atti

ELABORATO PLANIMETRICO	
Compilato da:	
Iscritto all'albo: Geometri	
Prov. Ascoli	N. 372

Agenzia del Territorio
CATASTO FABBRICATI
Ufficio Provinciale di
Ascoli

Comune di Montegranaro	Protocollo n. AP0013092 del 28/01/2004
Sezione: Foglio: 17 Particella: 854	Tipo Mappale n. 175915 del 27/11/2003
Dimostrazione grafica dei subalterni	Scala 1 : 200

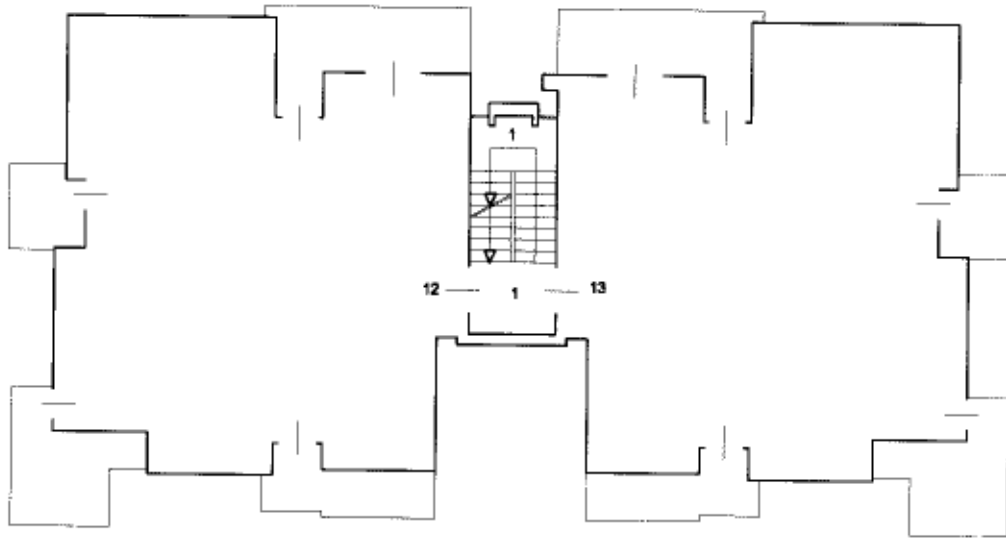

Piano Terzo

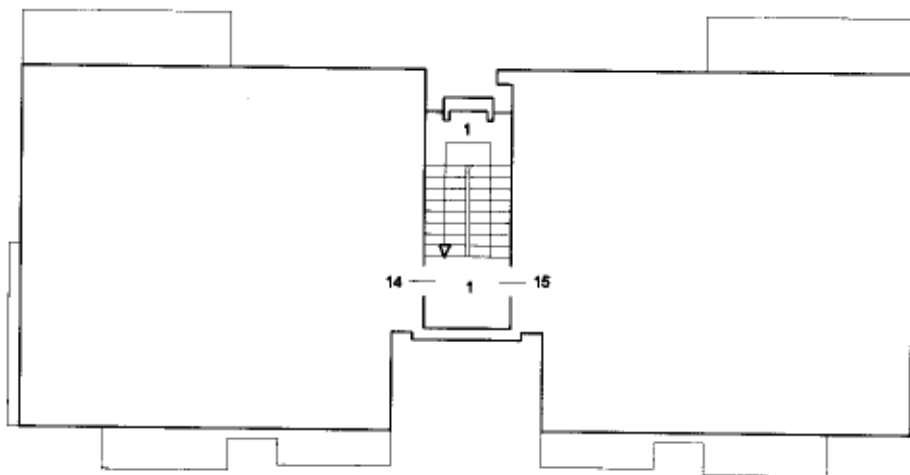

Piano Quarto (soffitte)

Nord



Ultima planimetria in atti

ACCERTAMENTO DELLA PROPRIETÀ IMMOBILIARE URBANA ELENCO DEI SUBALTERNI ASSEGNATI

Comune MONTEGRANARO	Sezione	Foglio 17	Particella 854	Tipo mappale	del:
------------------------	---------	--------------	-------------------	--------------	------

Sub	UBICAZIONE via/piazza	n.civ	Piani	Scala	Int	DESCRIZIONE
1	VIA GIACOMO BRODOLINI	3	2-3 - 4 - T-1			Bene comune non censibile
2	VIA GIACOMO BRODOLINI	3	T			STALLE, SCUDERIE, RIMESSE E AUTORIMESSE
3	VIA GIACOMO BRODOLINI	3	T			STALLE, SCUDERIE, RIMESSE E AUTORIMESSE
4	VIA GIACOMO BRODOLINI	3	T			STALLE, SCUDERIE, RIMESSE E AUTORIMESSE
5	VIA GIACOMO BRODOLINI	3	T			STALLE, SCUDERIE, RIMESSE E AUTORIMESSE
6	VIA GIACOMO BRODOLINI	3	T			STALLE, SCUDERIE, RIMESSE E AUTORIMESSE
7	VIA GIACOMO BRODOLINI	3	T			STALLE, SCUDERIE, RIMESSE E AUTORIMESSE
8	VIA GIACOMO BRODOLINI	3	1			ABITAZIONI DI TIPO CIVILE
9	VIA GIACOMO BRODOLINI	3	1			ABITAZIONI DI TIPO CIVILE
10	VIA GIACOMO BRODOLINI	3	2			ABITAZIONI DI TIPO CIVILE
11	VIA GIACOMO BRODOLINI	3	2			ABITAZIONI DI TIPO CIVILE
12	VIA GIACOMO BRODOLINI	3	3			ABITAZIONI DI TIPO CIVILE
13	VIA GIACOMO BRODOLINI	3	3			ABITAZIONI DI TIPO CIVILE
14	VIA GIACOMO BRODOLINI	3	4			Bene comune non censibile
15	VIA GIACOMO BRODOLINI	3	4			Bene comune non censibile