

## DOCUMENTAZIONE FOTOGRAFICA



Foto 1: Vista d'insieme dell'immobile oggetto della perizia.



Foto 2: Altra vista d'insieme dell'immobile oggetto della perizia



Foto 3: Particolare dell'ambiente ingresso - salotto.



Foto 4: Vista rampa scale (piano terra).





Foto 5: Vista dell'ambiente soggiorno - pranzo.

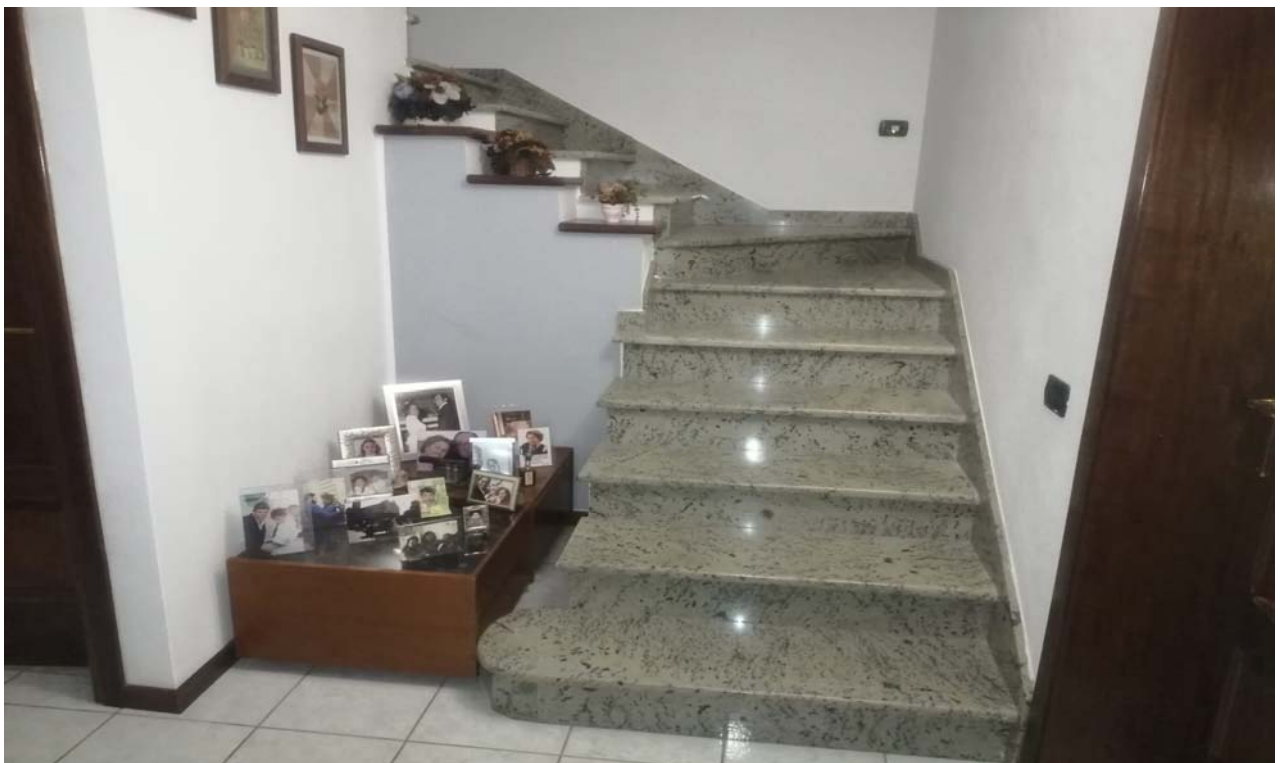

Foto 6: Immagine complementare della precedente; vista dell'ambiente soggiorno - pranzo.



Foto 7: Vista dell'ambiente cucina.



Foto 8: Vista della lavanderia.



Foto 9: Immagine complementare alla precedente.



Foto 10: Particolare del bagno.



Foto 11: Vista della camera da letto.



Foto 12: Vista complementare alla precedente.





Foto 13: Vista rampa scale (piano seminterrato).



Foto 14: Scorcio Ripostiglio.



Foto 15: Vista vano caldaia.



Foto 16: Particolare della cantina.





Foto 17: Immagine complementare alla precedente.



Foto 18: Vista rampa scale (piano primo).



Foto 19: Vista camera da letto.



Foto 20: Immagine complementare alla precedente.



**Foto 21:** Vista balcone.

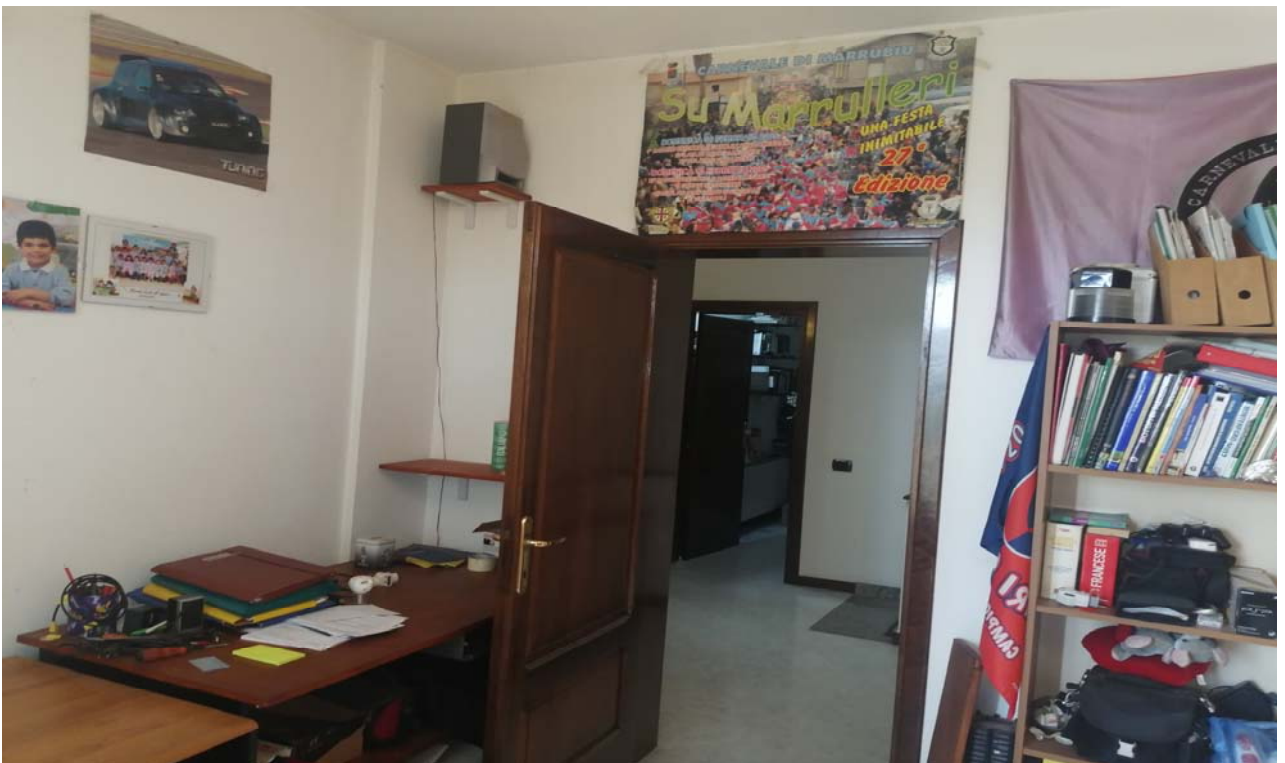

**Foto 22:** Vista dello studio.





**Foto 23:** Particolare camera da letto.



**Foto 24:** Immagine complementare alla precedente.



**Foto 25:** Vista Bagno.



**Foto 26:** Immagine complementare alla precedente.



**Foto 27:** Vista Veranda.



**Foto 28:** Immagine complementare alla precedente.





Foto 29: Particolare bagno.



Foto 30: Immagine complementare alla precedente.



**Foto 31:** Vista camera da letto.



**Foto 32:** Immagine complementare alla precedente.



**Foto 33:** Vista dell'area cortilizia.



**Foto 34:** Immagine complementare alla precedente.





**Foto 35:** Vista Garage.