

MODULARIO
F. rig. rend. 487



MINISTERO DELLE FINANZE
DIPARTIMENTO DEL TERRITORIO

CATASTO EDILIZIO URBANO (RDL 13-4-1939, n. 652)

MOD. 500 (CEU)

LIRE
500

Planimetria di u.i.u. in Comune di S. ELPIDIO A MARE via G. DI VITTORIO civ. 20

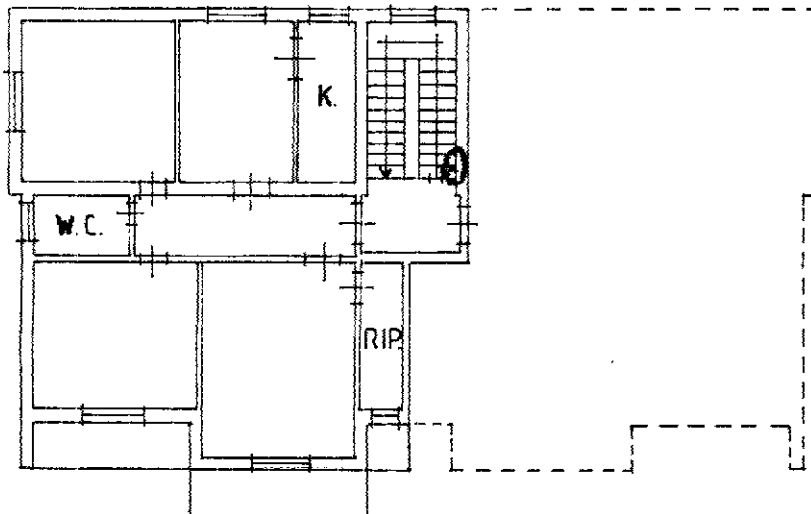

P. 2°
h. = 3,00 ml.

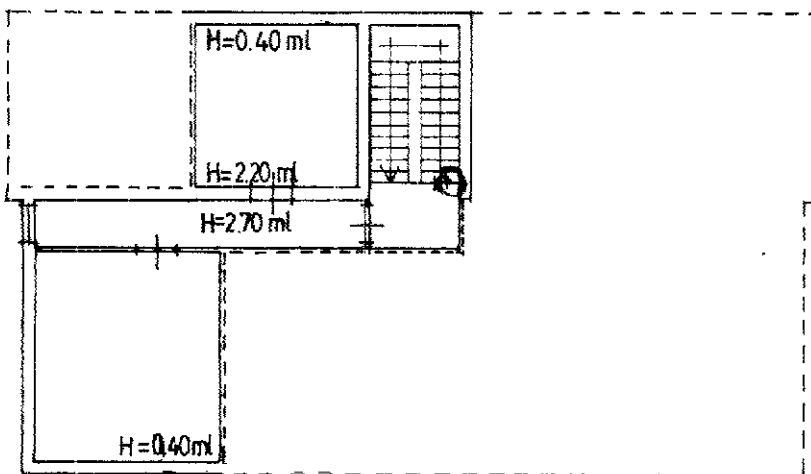

P. 3° (Soffitta)

ORIENTAMENTO

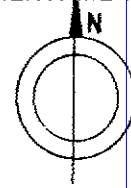

SCALA DI 1:200

invariato 01
 Catasto dei Fabbricati - Situazione al 26/10/2022 - Comune di SANTELPIDIO A MARE (1324) - < Foglio 26 - Particella 199 - Subalterno 9 >
 ARUBAPEC S.P.A. NG CA 3 Serial#: 7d0da8be5e4a620c0a60525e#233d115

Ultima planimetria in atti

Dichiarazione di N.C.

Denuncia di variazione

Data presentazione: 24/11/1994 - Data: 26/10/2022 - n. T191163 - Richiedente: GRGPRZ78A07D542H

Totale schede: 26

Identificativo catastale: F. 26 n. 159 sub. 1

Compilata dal Geom. MARINELLI PASQUALE (Titolo, cognome e nome)

Iscritto all'Albo dei Geometri n. 437 della provincia di Fermo

08/09/1994

Stampa: 08/09/1994

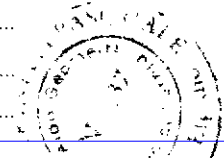

RISERVATO ALL'UFFICIO

3141

Firmato