

5



N=5097200

E=1482000

Comune: DUMENZA/B
Foglio: 914
Scala originale: 1:2000
Dimensione cornice: 534.000 x 378.000 metri

9-Ago-2018 11:8:18
Prot. n. T78251/2018

1 Particella: 1045

Visura per soggetto

Situazione degli atti informatizzati al 01/02/2018

Data: 01/02/2018 - Ora: 09.41.42

Visura n.: VA0012595 Pag: 6

5

7. Unica Immobiliare site nel Comune di DUMENZA (Codice D384) - Catasto dei Fabbricati

N.	DATI IDENTIFICATIVI				DATI DI CLASSAMENTO							ALTRE INFORMAZIONI	
	Sezione Urbana	Foglio	Particella	Sub	Zona Cens.	Micro Zona	Categoria	Classe	Consistenza	Superficie Catastale	Rendita	Indirizzo Dati derivanti da	Dati ulteriori
1	DC	14	1045	26			C/6	4	9 m ²	Totale: 8 m ²	Euro 11,62 L. 22.500	VIA VIGNONE piano: T interno: 5; Variazione del 09/11/2015 - Inserimento in visura dei dati di superficie.	Utilità comuni
2	DC	14	1045	47			C/2	6	4 m ²	Totale: 5 m ²	Euro 4,54 L. 8.800	VIA VIGNONE piano: T scala: B; Variazione del 09/11/2015 - Inserimento in visura dei dati di superficie.	Utilità comuni
3	DC	14	1045	50			C/2	6	3 m ²	Totale: 4 m ²	Euro 3,41 L. 6.600	VIA VIGNONE piano: T scala: B; Variazione del 09/11/2015 - Inserimento in visura dei dati di superficie.	Utilità comuni
4	DC	14	1045	60			C/2	4	79 m ²	Totale: 113 m ²	Euro 61,20 L. 118.500	VIA VIGNONE piano: S1 scala: A; Variazione del 09/11/2015 - Inserimento in visura dei dati di superficie.	Annotazione
5	DC	14	1045	61			C/2	4	79 m ²	Totale: 115 m ²	Euro 61,20 L. 118.500	VIA VIGNONE piano: S1 scala: B; Variazione del 09/11/2015 - Inserimento in visura dei dati di superficie.	Annotazione

Immobile 4: Annotazione: classamento proposto e validato (d.m. 701/94)

Immobile 5: Annotazione: classamento proposto e validato (d.m. 701/94)

Totale: m² 174 Rendita: Euro 141,97

Intestazione degli immobili indicati al n. 7

N.	DATI ANAGRAFICI	CODICE FISCALE	DIRITTI E ONERI REALI
1	HYDRA IMMOBILIARE S.R.L. con sede in LUINO	01880670128*	(1) Proprietà per 1/1
DATI DERIVANTI DA		ISTRUMENTO (ATTO PUBBLICO) del 02/02/2005 Nota presentata con Modello Unico in atti dal 28/02/2005 Repertorio n.: 80592 Rogante: PISCIOTTA CLAUDIA Sede: LUINO Registrazione: Sede: COMPRAVENDITA (n. 2865.1/2005)	

MODULARIO
F. rig. rend. 497

MINISTERO DELLE FINANZE
DIREZIONE GENERALE DEL CATASTO E DEI SS.TT.EE.
CATASTO EDILIZIO URBANO (RDL 13-4-1939, n. 652)

MOD. BN (CEU)

Planimetria di u.i.u. in Comune di DUMENZA SEZ. DC via VIGNONE civ.

5

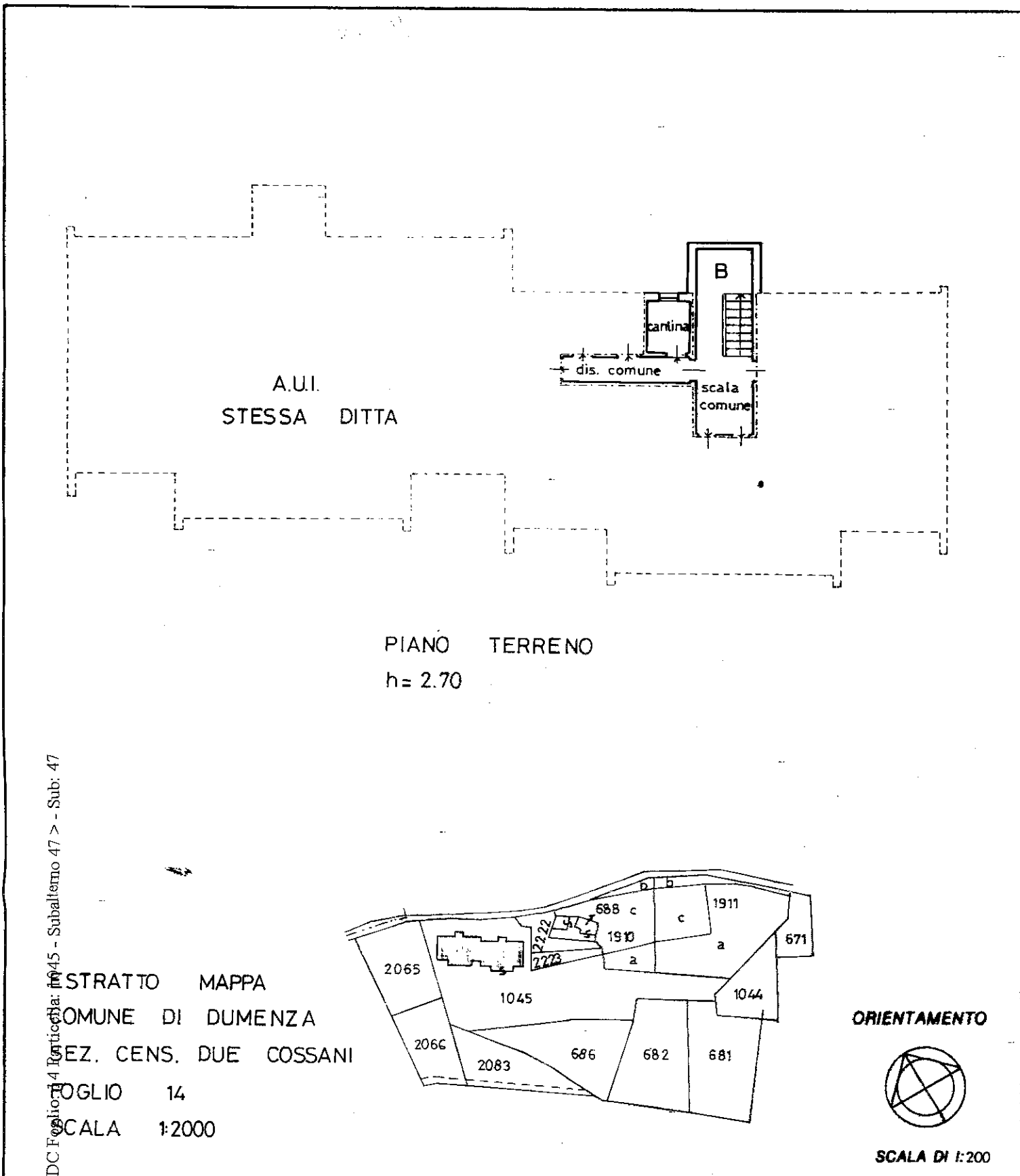

Dichiarazione di N.C. <input checked="" type="checkbox"/>	Compilata dal <u>DOCT. ARCH.</u>	RISERVATO ALL'UFFICIO
Denuncia di variazione <input type="checkbox"/>	(Titolo, cognome e nome) <u>FERDINANDO ZACCHEO</u>	
Identificativi catastali F. <u>14</u> n. <u>1045</u> sub. <u>47</u>	Iscritto all'albo de <u>ARCHITETTI</u> della provincia di <u>VARESE</u> n. <u>648</u> data <u>11/03/1994</u> Firma <u>[Signature]</u>	

MODULARIO
F. rig. rend. 497

MINISTERO DELLE FINANZE
DIREZIONE GENERALE DEL CATASTO E DEI SS.TT.EE.
CATASTO EDILIZIO URBANO (RDL 13-4-1939, n. 652)

MOD. **BM** (CEU)

Planimetria di u.i.u. in Comune di DUMENZA sez. DC via VIGNONE civ.

PIANO TERRENO

5

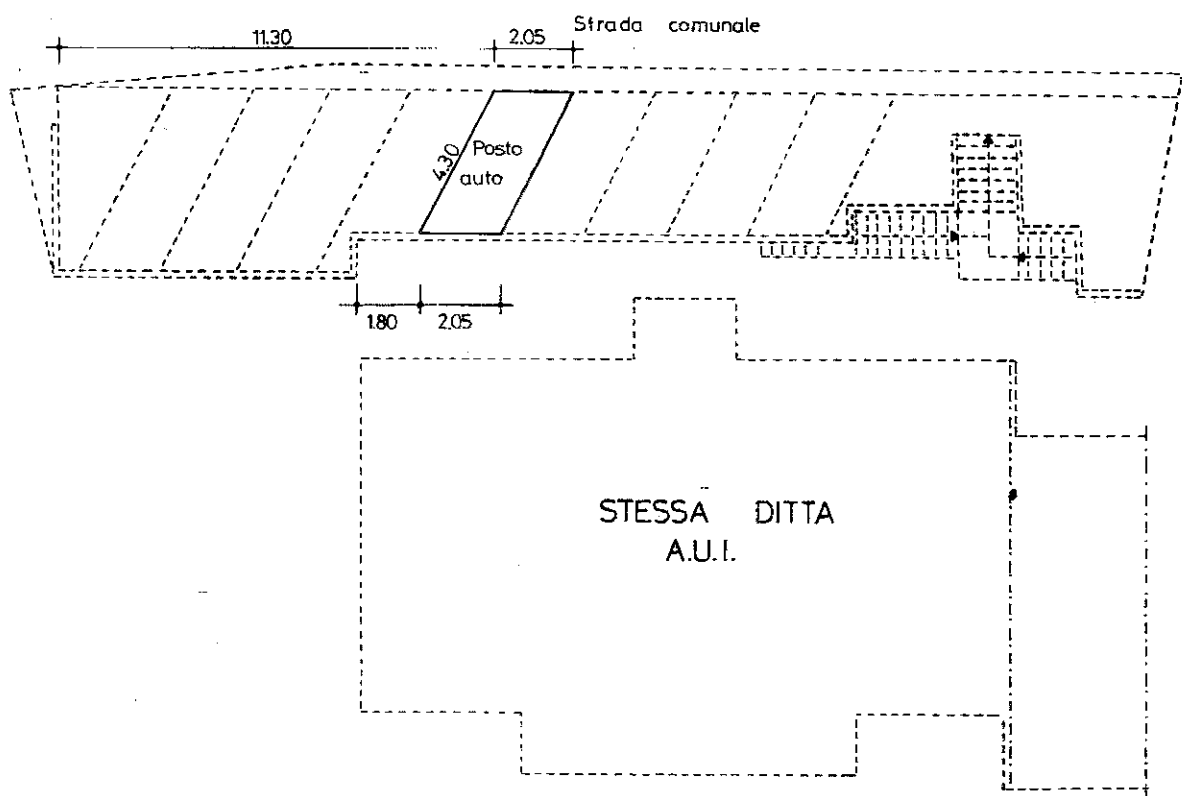

ESTRATTO MAPPA
DUMENZA
SEZ DUE COSSANI
FOGLIO 14
SCALA 1:2000

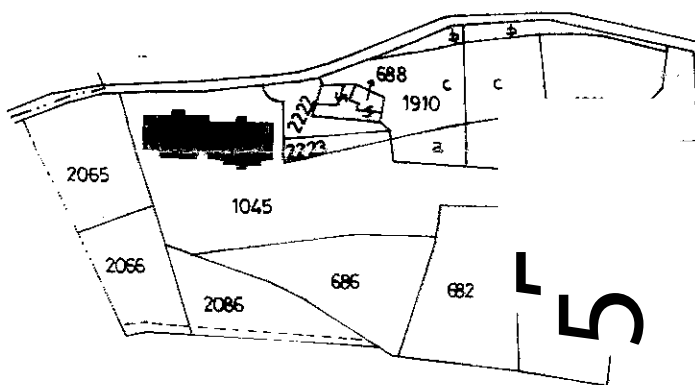

ORIENTAMENTO



SCALA DI 1:200

Dichiarazione di N.C.
Dichiarazione di variazione

Compilata dal DOCT. ARCH.
FERDINANDO ZACCHEO
(Titolo cognome e nome)
Iscritto all'albo degli ARCHITETTI
della provincia di VARESE n. 648
data 10-3-94 Firma [Signature]

RISERVATO ALL'UFFICIO

Identificativi catastali
F. 14
n. 1045 sub 26

DC Foglio: 14 Particella: 1045 - Subalterno 26 > - Sub: 26

Catasto dei Fabbricati - Situazione al 01/02/2018 - Comune di DUMENZA(D384) - Foglio: 14 - Particella: 1045 - Subalterno: 26 - Sub: 26 - VIGNONE piano: T interno: 5;

CATASTO EDILIZIO URBANO (RDL 13-4-1939, n. 652)

Planimetria di u.i.u. in Comune di DUMENZA SEZ. DC via VIGNONE

5

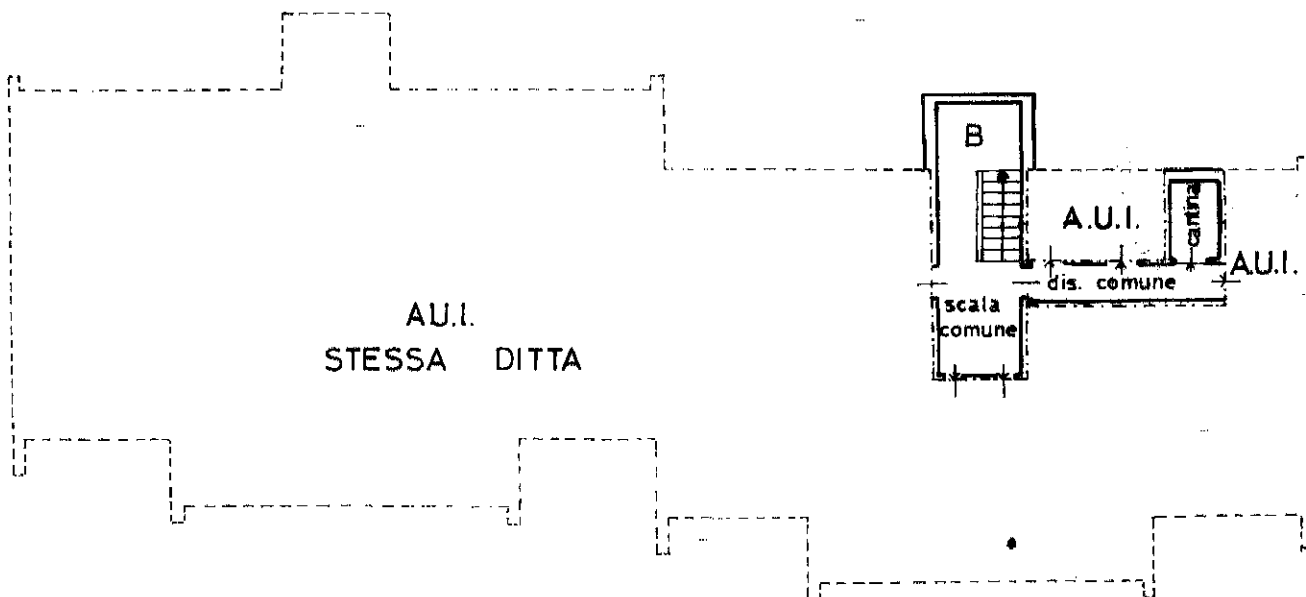

PIANO TERRENO

h = 2.70

ESTRATTO MAPPA
 COMUNE DI DUMENZA
 SEZ. CENS. DUE COSSANI
 FOGLIO 14
 SCALA 1:2000

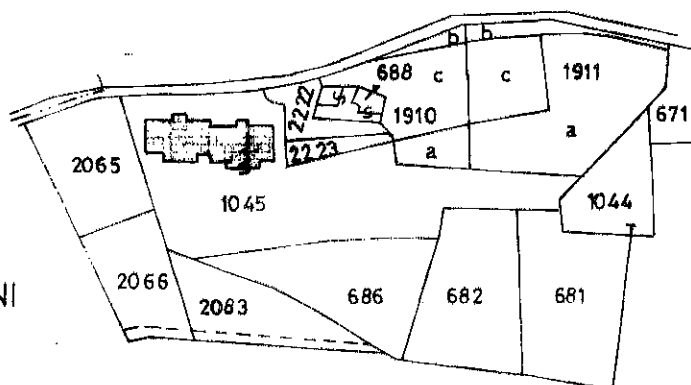

ORIENTAMENTO



SCALA DI 1:200

Dichiarazione di N.C.
 Denuncia di variazione

Compilata dal **DOTT. ARCH.**
 (Titolo, cognome e nome)
FERDINANDO ZACCHERO

RISERVATO ALL'UFFICIO

Ultima Planimetria in atti catastali

Iscritto all'albo de **ARCHITETTI**

F. 14

VARESE

648

Data presentazione: 29/03/1994 - Data: 01/02/2018 - n. VA0012624 - Richiedente TRIB DI VARESE

Tot. schede: 1 - Formato di acq.: A4 (210x297) - scala: 1/2000

Catasto dei Fabbricati - Situazione al 01/02/2018 - Comune di DUMENZA (D384) - < Sezione Urbana: DC Foglio: 14 Particella: 1045 - Subalterno 50 > - Sub: 50
VIA VIGNONE piano: T. scala: B.

MODULARIO
a r.r. n. 497



MINISTERO DELLE FINANZE
DIPARTIMENTO DEL TERRITORIO

CATASTO EDILIZIO URBANO (RDL 13-4-1939, n. 652)

MOD. BN

LIRE
200

Planimetria di u.i.u. in Comune di DUMENZA SEZ DUE COSSANI via civ.....

5

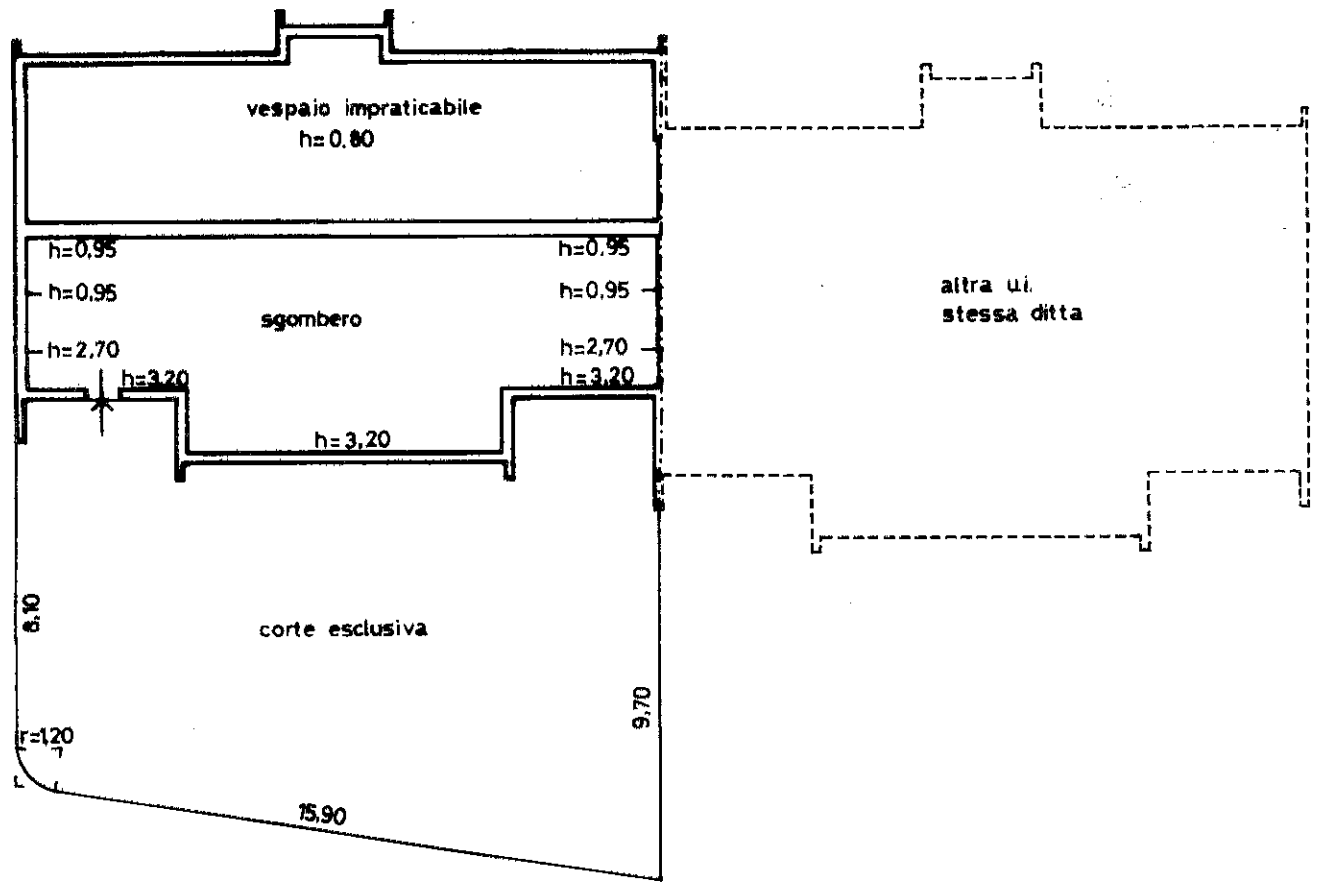

PIANO SEMINTERRATO

ESTRATTO DI MAPPA
COMUNE DI DUMENZA
SEZ. CENS. DUE COSSANI
FOGLIO N°14
SCALA 1:2000

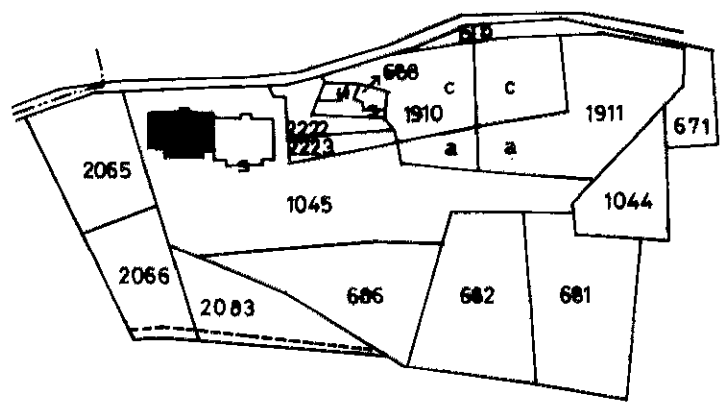

ORIENTAMENT

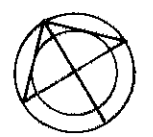

SCALA DI 1:1

Catasto dei Fabbricati - Situazione al 01/02/2018 - Comune di DUMENZA (D384) - < Sezione Urbana: DC Foglio: 14 Particella: 1045 - Subaltermo 60 > - Sub: 60
VIA VIGNONE piano: S1 scala: A;
Banco: Istituto Poligrafico e Zecca dello Stato - P.V.

Ultima Planimetria in atti
identificativi catastali
Data presentazione: 27/02/1999 - Data: 01/02/2018
Tot. schede: 1 - Formato di acq.: A4(210x290) - Scala: 1:1
data: 16/02/99

Compilata dal **DOTT. ARCH. ZACCHEO FERDINANDO**
(Titolo, cognome e nome)
Iscritto all'albo de **ARCHITETTI**
VARESE
Dott. Architetto
Ferdinando ZACCHEO
Via Roma Prcl.
I-21010 Dumenza (VA)

RISERVATO ALL'UFFICIO
27 FEB 1999
B 00742

MODULARIO
a r.f. n. 497



MINISTERO DELLE FINANZE
DIPARTIMENTO DEL TERRITORIO

CATASTO EDILIZIO URBANO (RDL 13-4-1939, n. 652)

LIRE
200

Planimetria di u.i.u. in Comune di DUMENZA SEZ. DUE COSSANI via VIGNONE

5

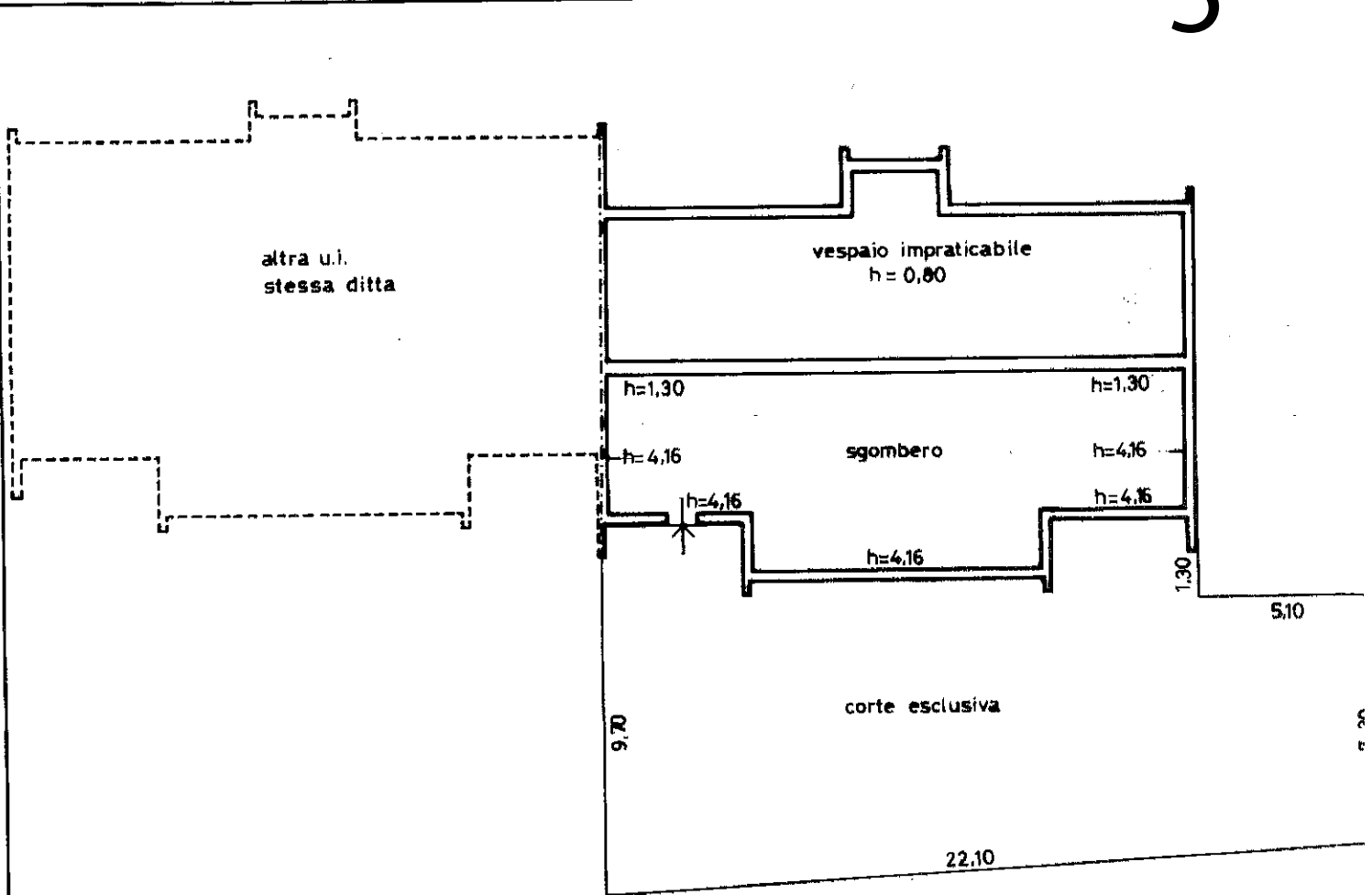

PIANO SEMINTERRATO

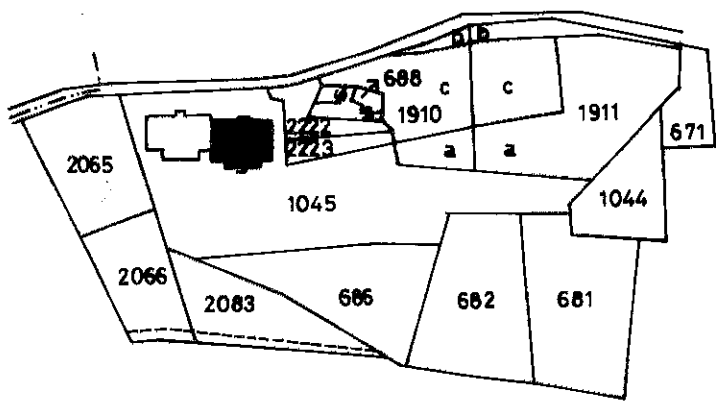

ESTRATTO DI MAPPA
COMUNE DI DUMENZA
SEZ. CENS. DUE COSSANI
FOGLIO N°14
SCALA 1:2000

ORIENTAMENTO



SCALA DI 1: 20

Catasto dei Fabbricati - Situazione al 01/02/2018 - Comune di DUMENZA (D384) - < Sezione Urbana: DC Foglio: 14 Particella: 1045 - Subaltermo 61 > - Sub: 61
VIA VIGNONE, 2 - 21010 DUMENZA (VA) - Tel. 0332/21010

Dichiarazione di N.C.
Denuncia di variazione

Compilata dal DOTT. ARCH. ZACCHEO FERDINANDO
(Titolo, cognome e nome)

RISERVATO ALL'UFFICIO

Ultima Planimetria in atti
Identificativi catastali

Iscritto all'albo de ARCHITETTI

Data presentazione: 27/02/1999 - Data: 01/02/2018
Tot. schede: 1 - Formato di acq.: A4 (210x290)

data 16/02/99 Firma Zaccheo

Dott. Architetto
Ferdinando ZACCHEO
Via Roma 2
I-21010 Dumenza (VA)

27 FEB 1999

800742

5

MODULARIO
F. - Catasto - 431



MINISTERO DELLE FINANZE
DIPARTIMENTO DEL TERRITORIO

Mod. EP/1 CEU

Ufficio Tecnico Erariale di VARESE

ELABORATO PLANIMETRICO

Pag. n. 1, di 7

Ubicazione e riferimenti catastali dell'immobile	
Comune DUMENZA	C.T. Sez. DC Fgl. 14 Mapp. 1045
Via/piazza VIA VIGNONE n.	C.E.U. Sez. DC Fgl. 14 Mapp. 1045
ESTRATTO DI MAPPA	scala 1: 2000
Tipo mappale n. 6993 del 26/10/93	

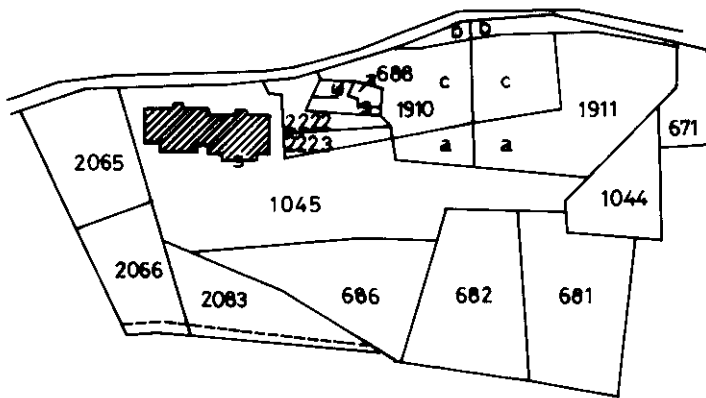

Catasto del Fabbricati - Situazione al 21/03/2018 - Comune di DUMENZA (D384) - < Sez. Urb.: DC - Foglio: 14 - Particella: 1045 - Elaborato planimetrico >

Elaborato Poligrafico e Zecca dello Stato - P.V.

Ultima planimetria in atti

Riservato all'Ufficio Tecnico Erariale

L'operatore

IL TECNICO

Data presentazione: 27/02/1999 - Data: 21/03/2018 - n. T290211 - Richiedente: Telematico

Totale schede: 7 - Formato di acquisizione: A4(210x297) - Formato stampa richiesto: A4(210x297) - Fattore di scala: 1/2000

Annullo e sostituito dal mod. EP/1 prot.

Prot.

27 FEB 1999
B00742

17/02/99

data
Firma
Dott. Architetto
Ferdinando ZACCHERO
Via Roma 2

5

Mod. EP/2 CEU

MODULARIO
F. - Catasto - 432



MINISTERO DELLE FINANZE
DIPARTIMENTO DEL TERRITORIO

Ufficio Tecnico Erariale di VARESE

ELABORATO PLANIMETRICO

Pag. n. 2, di 7

Comune	Sezione	Foglio	Numero	Tipo mappale n.	del
DUMENZA	DC	14	1045	6993/93	26/10/93

DIMOSTRAZIONE GRAFICA DEI SUBALTERNI ASSEGNATI

scala 1: 500

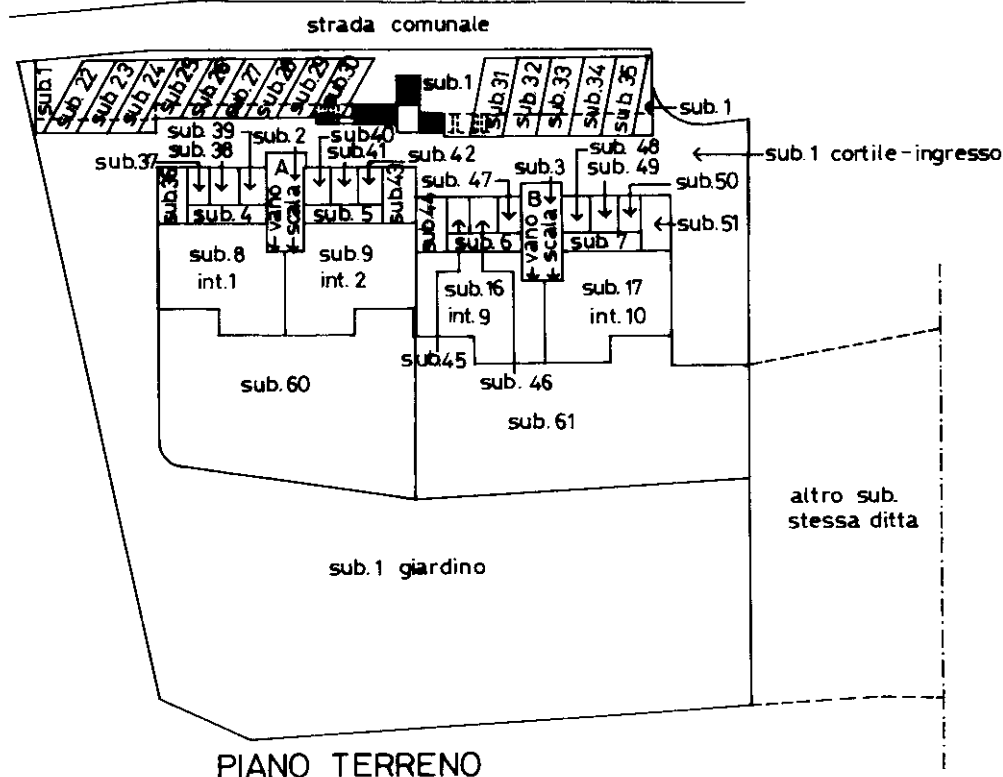

PIANO TERRENO

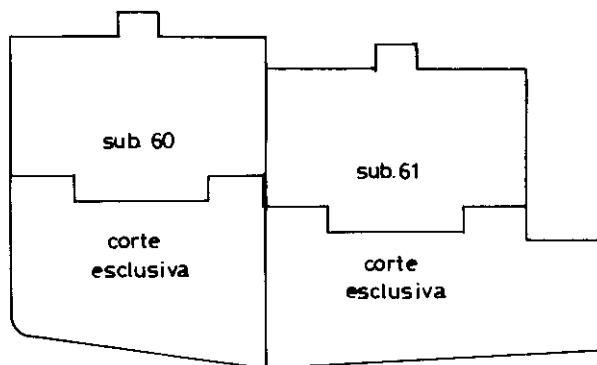

PIANO SEMINTERRATO

Catasto dei Fabbricati - Situazione al 21/03/2018 - Comune di DUMENZA (D384) - Sez. Urb.: DC - Foglio: 14 - Particella: 1045 - Elaborato planimetrico >

Riservato all'Ufficio Tecnico Erariale

L'operatore

IL TECNICO

Ultima planimetria in atti

Protocollo

17/02/99

Data presentazione: 27/02/1999 - Data: 21/03/2018 - n. T290211 - Richiedente: Telematico

Sostituisce il presente mod. EP/2 prot.

scala non utilizzabile

Annullato e sostituito dal mod. EP/2 prot.

Dott. Architetto

Ferdinando ZACCHEO

Via Roma 2

B00742

MODULARIO
F. - Catasto - 432



MINISTERO DELLE FINANZE
DIPARTIMENTO DEL TERRITORIO

5

Mod. EP/2 CEU

Ufficio Tecnico Erariale di VARESE

ELABORATO PLANIMETRICO

Pag. n. 3 di 7

Comune DUMENZA	Sezione DC	Foglio 14	Numero 1045	Tipo mappale n. 6993/93	del 26/10/1993
--------------------------	----------------------	---------------------	-----------------------	-----------------------------------	--------------------------

DIMOSTRAZIONE GRAFICA DEI SUBALTERNI ASSEGNATI

scala 1: 500

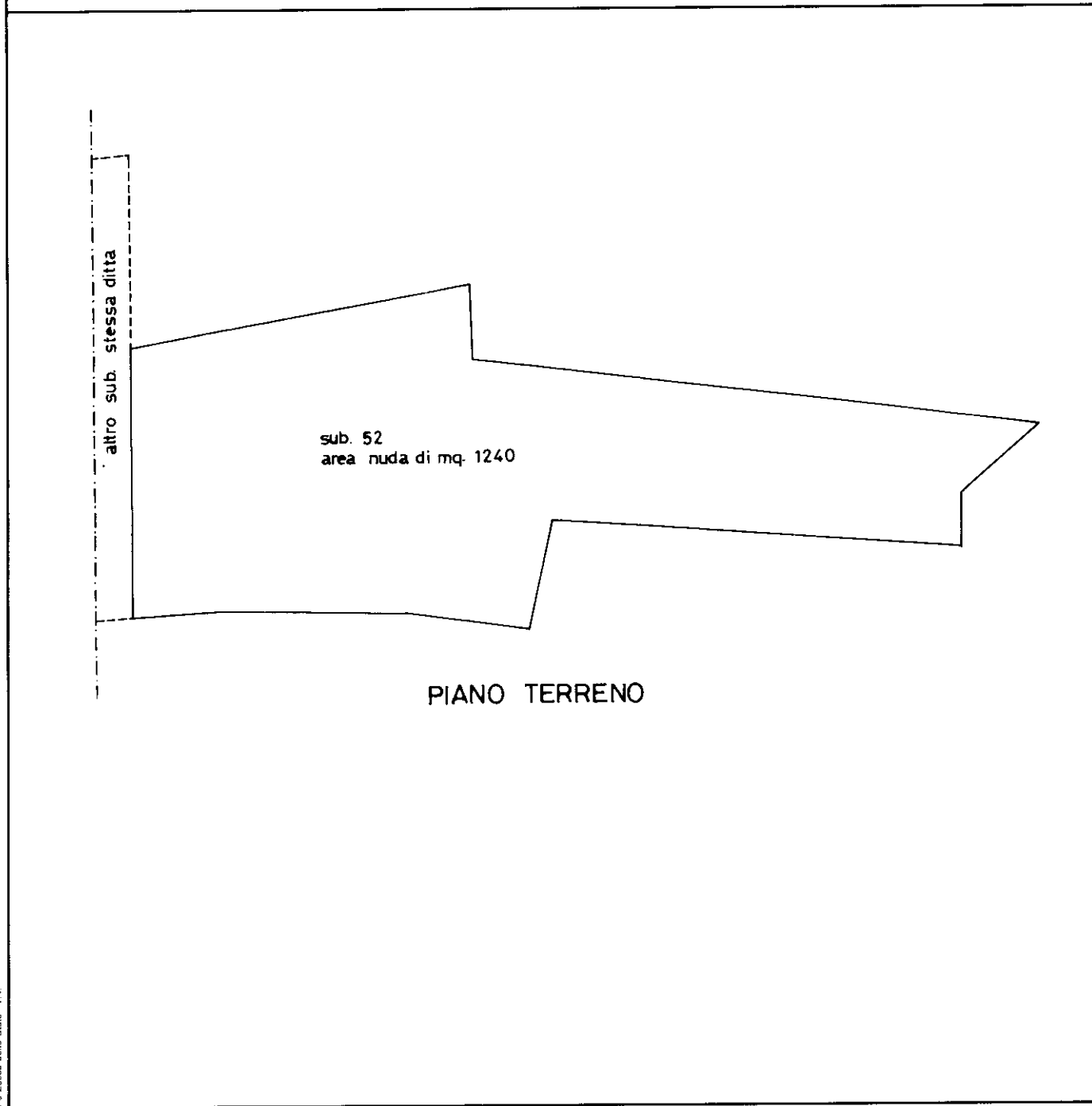

Catasto dei Fabbricati - Situazione al 21/03/2018 - Comune di DUMENZA (D384) - Sez. Urb.: DC - Foglio: 14 - Particella: 1045 - Elaborato planimetrico >

Riservato all'Ufficio Tecnico Erariale

L'operatore

IL TECNICO

17/02/99

Ultima planimetria in atti

Data presentazione: 27/02/1999 - Data: 21/03/2018 - n. T290211 - Richiedente: Telematico

Totale scheda catastale: 1 - Formato stampa richiesto: A4(210x297) - Fattore di scala non utilizzabile

Annullato e sostituito dal mod. EP/2 prot.

Prot. 2005/2

Fondazione ZACCHEO
Via Roma 2

Inquadro Poligrafico e Zaccaro dello Stato - P.V.

MODULARIO
F. - Catasto - 432



MINISTERO DELLE FINANZE
DIPARTIMENTO DEL TERRITORIO

5

Mod. EP/2 CEU

Ufficio Tecnico Erariale di VARESE

ELABORATO PLANIMETRICO

Pag. n. 4, di 7

Comune	Sezione	Foglio	Numero	Tipo mappale n.	del
DUMENZA	DC	14	1045	6993/93	26/10/1993

DIMOSTRAZIONE GRAFICA DEI SUBALTERNI ASSEGNATI

scala 1: **500**

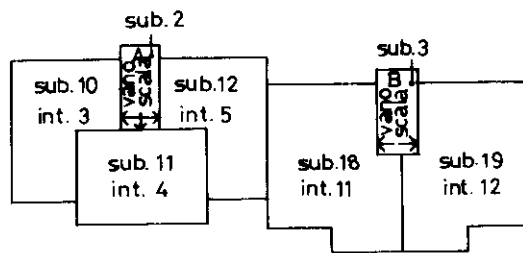

PIANO PRIMO

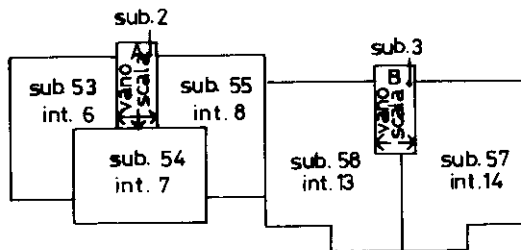

PIANO SECONDO

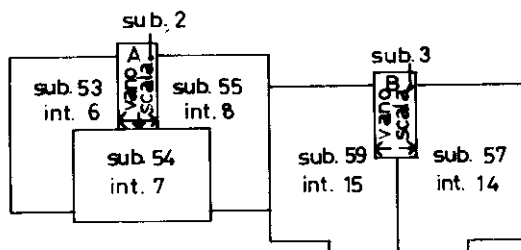

PIANO TERZO

Riservato all'Ufficio Tecnico Erariale L'operatore	IL TECNICO 17/02/99 Dott. Architetto Ferdinando ZACCHERO Via Roma 2
	27/02/1999 Protocollo Data presentazione: 27/02/1999 - Data: 21/03/2018 - n. T290211 - Richiedente: Telematico Totale schede: <u>54</u> (210x297) - Formato stampa richiesto: A4 (210x297) - Fattore di scala non utilizzabile Annullato e sostituito dal mod. EP/2 prot. B00742

Catasto dei Fabbricati - Situazione al 21/03/2018 - Comune di DUMENZA (D384) - < Sez. Urb.: DC - Foglio: 14 - Paticella: 1045 - Elaborato planimetrico >

Ultima planimetria in atti

Data presentazione: 27/02/1999 - Data: 21/03/2018 - n. T290211 - Richiedente: Telematico

Totale schede: 54 (210x297) - Formato stampa richiesto: A4 (210x297) - Fattore di scala non utilizzabile

Annullato e sostituito dal mod. EP/2 prot.

Via Roma 2

Direzione Provinciale di Varese
 Ufficio Provinciale - Territorio
 Servizi Catastali
 Comune di: DUMENZA
 Elenco Subalterni

ACCERTAMENTO DELLA PROPRIETA IMMOBILIARE URBANA
 ELENCO DEI SUBALTERNI ASSEGNATI

Comune		Sezione	Foglio	Particella		Tipo mappale	del:
DUMENZA		DC	14	1045			
Sub	UBICAZIONE via/piazza	n°civ	Piani	Scala	Int.	DESCRIZIONE	
1	VIA VIGNONE						Partita speciale A
2	VIA VIGNONE			A			Partita speciale A
3	VIA VIGNONE			B			Partita speciale A
4	VIA VIGNONE		T	A			Partita speciale A
5	VIA VIGNONE		T	A			Partita speciale A
6	VIA VIGNONE		T	B			Partita speciale A
7	VIA VIGNONE		T	B			Partita speciale A
8	VIA VIGNONE		T	A	001		A03 ABITAZIONI DI TIPO ECONOMICO
9	VIA VIGNONE		T	A	002		A03 ABITAZIONI DI TIPO ECONOMICO
10	VIA VIGNONE		1	A	003		A03 ABITAZIONI DI TIPO ECONOMICO
11	VIA VIGNONE		1	A	004		A03 ABITAZIONI DI TIPO ECONOMICO
12	VIA VIGNONE		1	A	005		A03 ABITAZIONI DI TIPO ECONOMICO
13				00	000		Immobile soppresso
14				00	000		Immobile soppresso
15				00	000		Immobile soppresso
16	VIA VIGNONE		T	B	009		A03 ABITAZIONI DI TIPO ECONOMICO
17	VIA VIGNONE		T	B	010		A03 ABITAZIONI DI TIPO ECONOMICO
18	VIA VIGNONE		1	B	011		A03 ABITAZIONI DI TIPO ECONOMICO
19	VIA VIGNONE		1	B	012		A03 ABITAZIONI DI TIPO ECONOMICO
20				00	000		Immobile soppresso
21				00	000		Immobile soppresso
22	VIA VIGNONE		T		001		C06 STALLE, SCUDERIE, RIMESSE E AUTORIMESSE
23	VIA VIGNONE		T		002		C06 STALLE, SCUDERIE, RIMESSE E AUTORIMESSE
24	VIA VIGNONE		T		003		C06 STALLE, SCUDERIE, RIMESSE E AUTORIMESSE
25	VIA VIGNONE		T		004		C06 STALLE, SCUDERIE, RIMESSE E AUTORIMESSE
26	VIA VIGNONE		T		005		C06 STALLE, SCUDERIE, RIMESSE E AUTORIMESSE
27	VIA VIGNONE		T		006		C06 STALLE, SCUDERIE, RIMESSE E AUTORIMESSE
28	VIA VIGNONE		T		007		C06 STALLE, SCUDERIE, RIMESSE E AUTORIMESSE
29	VIA VIGNONE		T		008		C06 STALLE, SCUDERIE, RIMESSE E AUTORIMESSE
30	VIA VIGNONE		T		009		C06 STALLE, SCUDERIE, RIMESSE E AUTORIMESSE
31	VIA VIGNONE		T		010		C06 STALLE, SCUDERIE, RIMESSE E AUTORIMESSE
32	VIA VIGNONE		T		011		C06 STALLE, SCUDERIE, RIMESSE E AUTORIMESSE
33	VIA VIGNONE		T		012		C06 STALLE, SCUDERIE, RIMESSE E AUTORIMESSE
34	VIA VIGNONE		T		013		C06 STALLE, SCUDERIE, RIMESSE E AUTORIMESSE
35	VIA VIGNONE		T		014		C06 STALLE, SCUDERIE, RIMESSE E AUTORIMESSE
36	VIA VIGNONE		T	A			C02 MAGAZZINI E LOCALI DI DEPOSITO
37	VIA VIGNONE		T	A			C02 MAGAZZINI E LOCALI DI DEPOSITO
38	VIA VIGNONE		T	A			C02 MAGAZZINI E LOCALI DI DEPOSITO
39	VIA VIGNONE		T	A			C02 MAGAZZINI E LOCALI DI DEPOSITO
40	VIA VIGNONE		T	A			C02 MAGAZZINI E LOCALI DI DEPOSITO
41	VIA VIGNONE		T	A			C02 MAGAZZINI E LOCALI DI DEPOSITO
42	VIA VIGNONE		T	A			C02 MAGAZZINI E LOCALI DI DEPOSITO
43	VIA VIGNONE		T	A			C02 MAGAZZINI E LOCALI DI DEPOSITO
44	VIA VIGNONE		T	B			C02 MAGAZZINI E LOCALI DI DEPOSITO
45	VIA VIGNONE		T	B			C02 MAGAZZINI E LOCALI DI DEPOSITO
46	VIA VIGNONE		T	B			C02 MAGAZZINI E LOCALI DI DEPOSITO
47	VIA VIGNONE		T	B			C02 MAGAZZINI E LOCALI DI DEPOSITO
48	VIA VIGNONE		T	B			C02 MAGAZZINI E LOCALI DI DEPOSITO
49	VIA VIGNONE		T	B			C02 MAGAZZINI E LOCALI DI DEPOSITO
50	VIA VIGNONE		T	B			C02 MAGAZZINI E LOCALI DI DEPOSITO
51	VIA VIGNONE		T	B			C02 MAGAZZINI E LOCALI DI DEPOSITO
52	VIA VIGNONE		T				F01 AREA URBANA
53	VIA VIGNONE		20003	A	006		A03 ABITAZIONI DI TIPO ECONOMICO
54	VIA VIGNONE		20003	A	007		A03 ABITAZIONI DI TIPO ECONOMICO
55	VIA VIGNONE		20003	A	008		A03 ABITAZIONI DI TIPO ECONOMICO
56				00	000		Immobile soppresso
57	VIA VIGNONE		20003	B	014		A03 ABITAZIONI DI TIPO ECONOMICO
58	VIA VIGNONE		2	B	013		A03 ABITAZIONI DI TIPO ECONOMICO
59	VIA VIGNONE		3	B	015		C02 MAGAZZINI E LOCALI DI DEPOSITO
60	VIA VIGNONE		S1	A			C02 MAGAZZINI E LOCALI DI DEPOSITO
61	VIA VIGNONE		S1	B			C02 MAGAZZINI E LOCALI DI DEPOSITO

Direzione Provinciale di Varese
Ufficio Provinciale - Territorio
Servizi Catastali
Comune di: DUMENZA
Elenco Subalterni

ACCERTAMENTO DELLA PROPRIETA IMMOBILIARE URBANA
ELENCO DEI SUBALTERNI ASSEGNATI

5

Unità immobiliari n. 61

Tributi erariali: 0,00

Visura telematica

* Codice Fiscale Validato in Anagrafe Tributaria

5



5



5



5

