

TRIBUNALE DI PALERMO  
Sezione VI Civile - Esecuzioni Immobiliari  
Procedura Esecutiva n. 495/2021 R.G.ES.  
Condominio di Via Sferracavallo 148/D  
contro

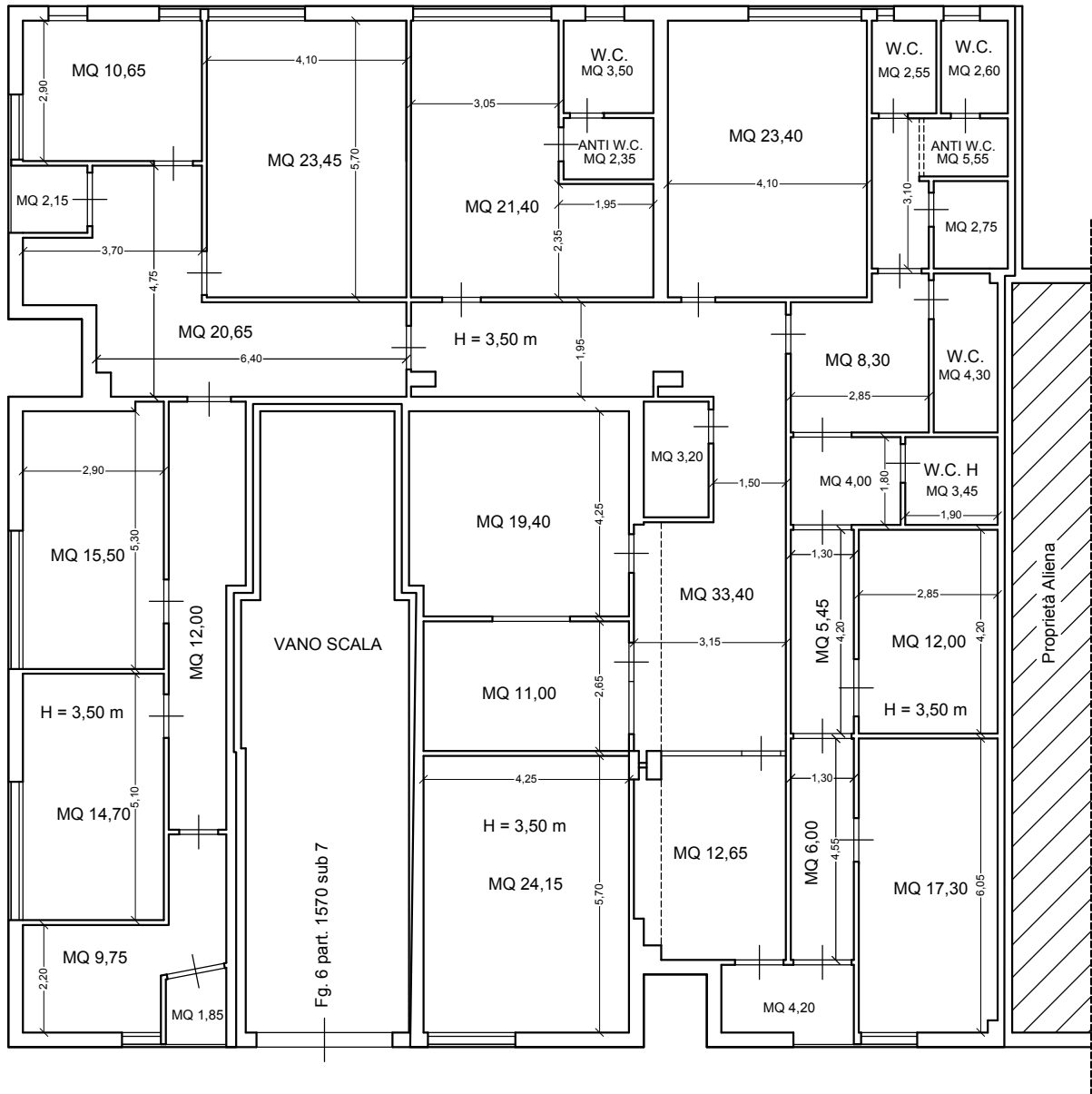

Planimetria stato di fatto



PIANTA PIANO TERRA  
VIA DEL CEDRO N. 6 - PALERMO  
N.C.E.U. FOGLIO 6 P.LLA 1570 SUB 123