

TRIBUNALE DI PALERMO
-SEZIONE ESECUZIONI IMMOBILIARI-
CONSULENZA TECNICA D'UFFICIO - R. G. Es. n. 495/2021
DOSSIER FOTOGRAFICO



Foto 1 - Vista satellitare dell'unità immobiliare nel contesto della frazione di Sferracavallo (PA)

*Comune di Palermo (PA)
Sferracavallo - Via del Cedro n. 6*



TRIBUNALE DI PALERMO
-SEZIONE ESECUZIONI IMMOBILIARI-
CONSULENZA TECNICA D'UFFICIO - R. G. Es. n. 495/2021
DOSSIER FOTOGRAFICO

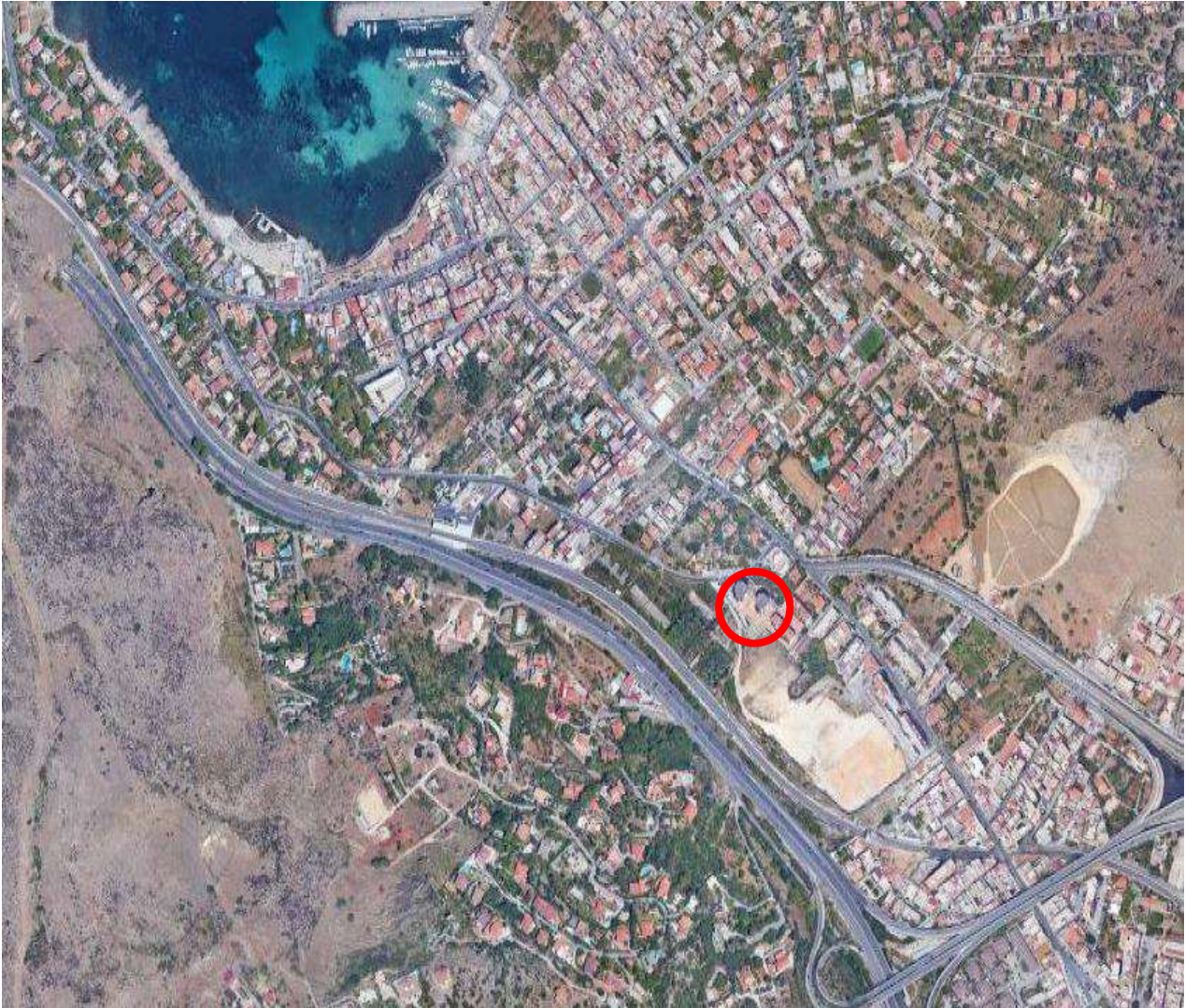

Foto 2 - Vista aerea di individuazione del fabbricato su via del Cedro

*Comune di Palermo (PA)
Sferracavallo - Via del Cedro n. 6*



TRIBUNALE DI PALERMO
-SEZIONE ESECUZIONI IMMOBILIARI-
CONSULENZA TECNICA D'UFFICIO - R. G. Es. n. 495/2021
DOSSIER FOTOGRAFICO

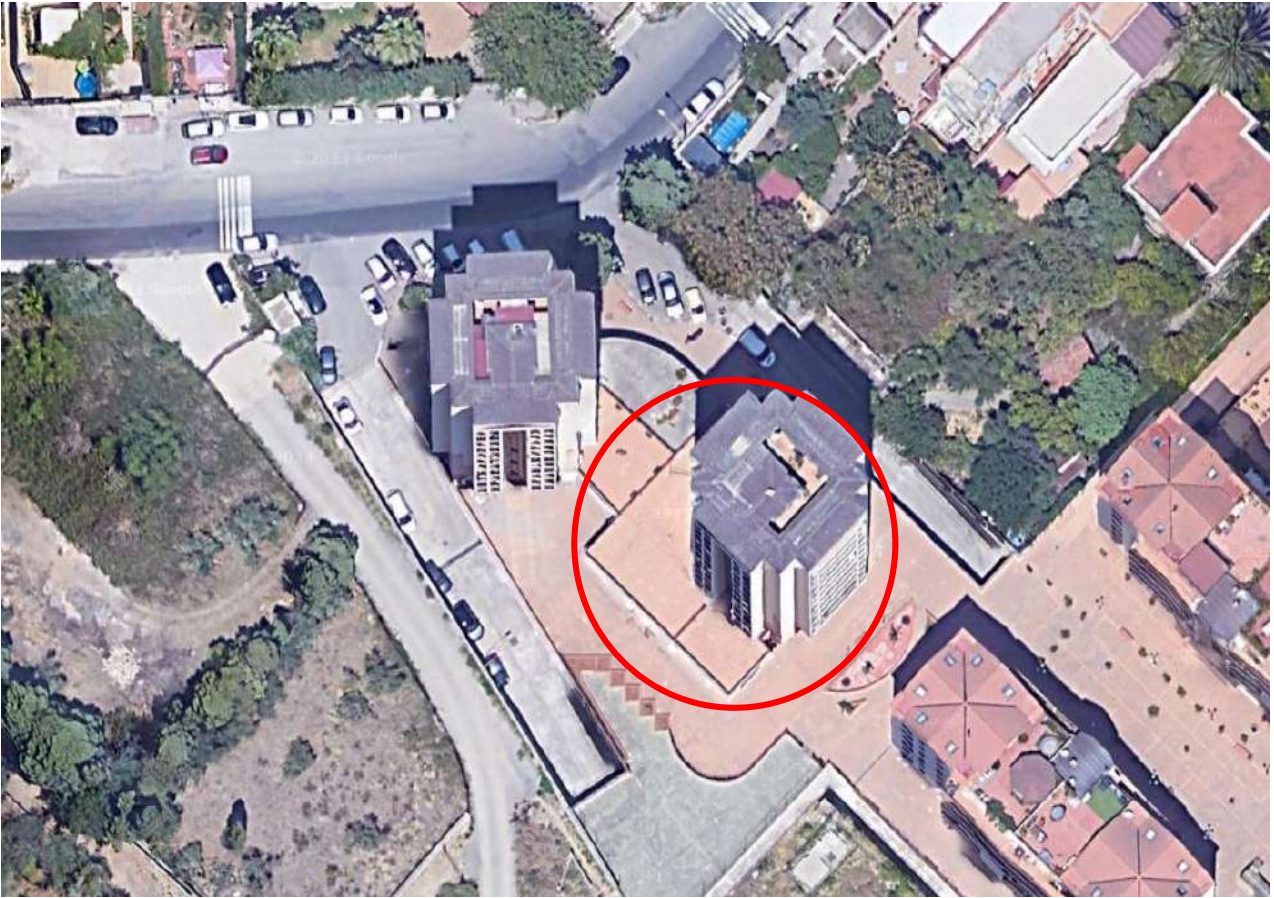

Foto 3 - Ingresso del fabbricato esposto a nord



Foto 4 - Il disimpegno con gli ingressi nelle distinte aree dedicate



TRIBUNALE DI PALERMO
-SEZIONE ESECUZIONI IMMOBILIARI-
CONSULENZA TECNICA D'UFFICIO - R. G. Es. n. 495/2021
DOSSIER FOTOGRAFICO



Foto 5 - 6 Viste lineari del corridoio, dell'ingresso di destra



TRIBUNALE DI PALERMO
-SEZIONE ESECUZIONI IMMOBILIARI-
CONSULENZA TECNICA D'UFFICIO - R. G. Es. n. 495/2021
DOSSIER FOTOGRAFICO



Foto 7 - 8 La prima e la seconda Sala del corridoio

Comune di Palermo (PA)
Sferracavallo - Via del Cedro n. 6



TRIBUNALE DI PALERMO
-SEZIONE ESECUZIONI IMMOBILIARI-
CONSULENZA TECNICA D'UFFICIO - R. G. Es. n. 495/2021
DOSSIER FOTOGRAFICO

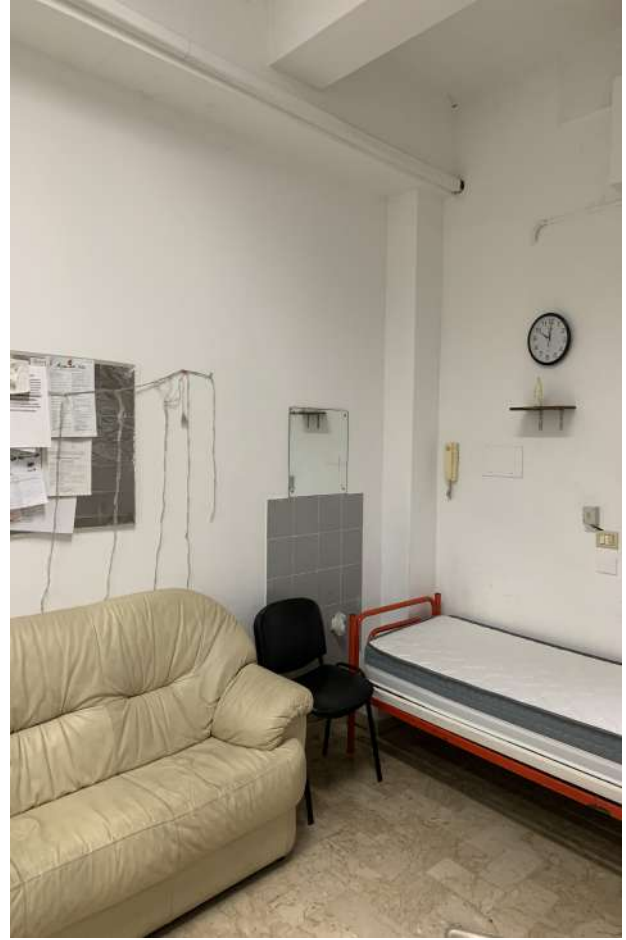

Foto 9 Disimpegno Bagno disabili



Foto 10 Il Bagno disabili



TRIBUNALE DI PALERMO
-SEZIONE ESECUZIONI IMMOBILIARI-
CONSULENZA TECNICA D'UFFICIO - R. G. Es. n. 495/2021
DOSSIER FOTOGRAFICO



Foto 11 - 12 La zona dei servizi igienici a termine del corridoio



TRIBUNALE DI PALERMO
-SEZIONE ESECUZIONI IMMOBILIARI-
CONSULENZA TECNICA D'UFFICIO - R. G. Es. n. 495/2021
DOSSIER FOTOGRAFICO



Foto 13 - 14 Particolari dei servizi

*Comune di Palermo (PA)
Sferracavallo - Via del Cedro n. 6*



TRIBUNALE DI PALERMO
-SEZIONE ESECUZIONI IMMOBILIARI-
CONSULENZA TECNICA D'UFFICIO - R. G. Es. n. 495/2021
DOSSIER FOTOGRAFICO



Foto 15 Ingresso di sinistra sul prospetto nord



Foto 16 La sala d'attesa ed il percorso interno



TRIBUNALE DI PALERMO
-SEZIONE ESECUZIONI IMMOBILIARI-
CONSULENZA TECNICA D'UFFICIO - R. G. Es. n. 495/2021
DOSSIER FOTOGRAFICO



Foto 17 - 18 Vista delle sale adiacenti

*Comune di Palermo (PA)
Sferracavallo - Via del Cedro n. 6*



TRIBUNALE DI PALERMO
-SEZIONE ESECUZIONI IMMOBILIARI-
CONSULENZA TECNICA D'UFFICIO - R. G. Es. n. 495/2021
DOSSIER FOTOGRAFICO

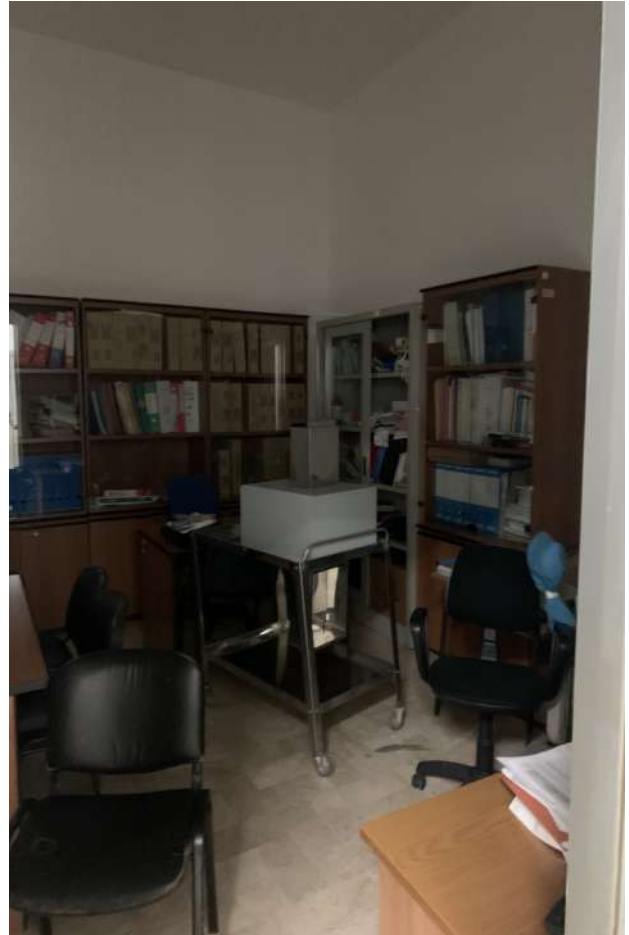

Foto 19 Vista della Sala successiva oltre il pannello divisorio



Foto 20 Il muro divisorio realizzato in difformità al catastale



TRIBUNALE DI PALERMO
-SEZIONE ESECUZIONI IMMOBILIARI-
CONSULENZA TECNICA D'UFFICIO - R. G. Es. n. 495/2021
DOSSIER FOTOGRAFICO

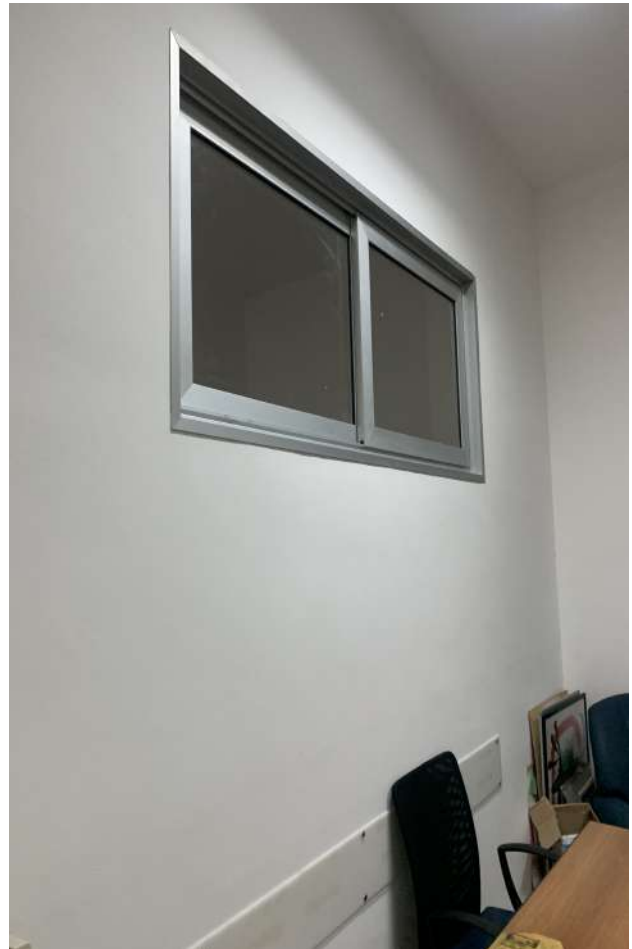

Foto 21 Tratto del corridoio che raggiunge l'ingresso esposto a sud



Foto 22 Particolare dello stesso



TRIBUNALE DI PALERMO
-SEZIONE ESECUZIONI IMMOBILIARI-
CONSULENZA TECNICA D'UFFICIO - R. G. Es. n. 495/2021
DOSSIER FOTOGRAFICO



Foto 23 L'ingresso sul lato sud



Foto 24 La sala d'attesa sul lato interno



TRIBUNALE DI PALERMO
-SEZIONE ESECUZIONI IMMOBILIARI-
CONSULENZA TECNICA D'UFFICIO - R. G. Es. n. 495/2021
DOSSIER FOTOGRAFICO



Foto 23 La sala vaccinazioni adiacente l'ingresso sud



Foto 24 Particolare zona relax



TRIBUNALE DI PALERMO
-SEZIONE ESECUZIONI IMMOBILIARI-
CONSULENZA TECNICA D'UFFICIO - R. G. Es. n. 495/2021
DOSSIER FOTOGRAFICO

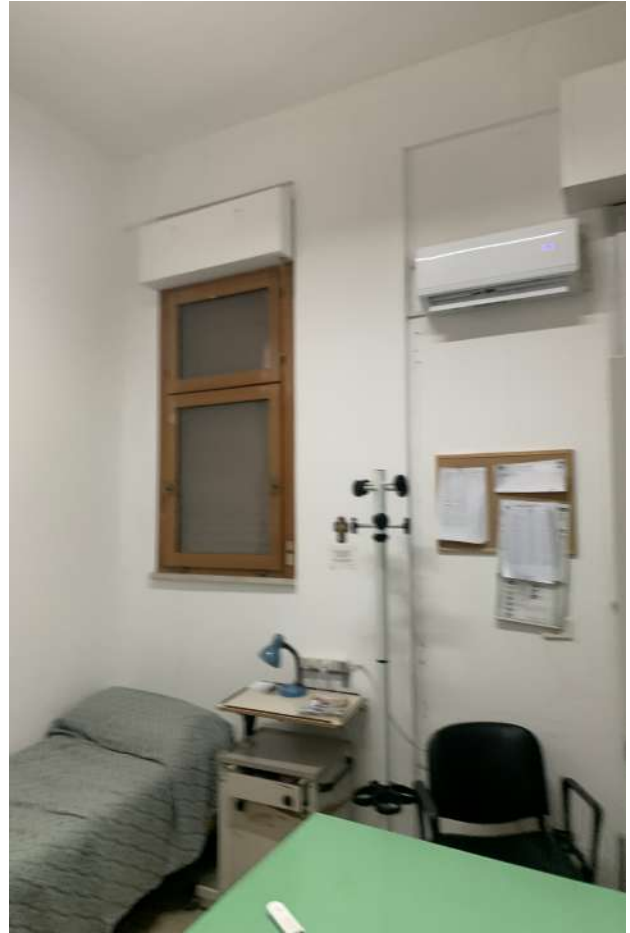

Foto 25 Ingresso sul prospetto esposto a nord-est



Foto 26 Particolare dell'interno con sala d'attesa

Comune di Palermo (PA)
Sferracavallo - Via del Cedro n. 6



TRIBUNALE DI PALERMO
-SEZIONE ESECUZIONI IMMOBILIARI-
CONSULENZA TECNICA D'UFFICIO - R. G. Es. n. 495/2021
DOSSIER FOTOGRAFICO



Foto 27 - 28 Il quadro elettrico generale

