



MINISTERO DELLE FINANZE

Mod. B (Nuovo Catasto Edilizio Urbano)

DIREZIONE GENERALE DEL CATASTO E DEI SERVIZI TECNICI ERARIALI

NUOVO CATASTO EDILIZIO URBANO

(R. DECRETO-LEGGE 13 APRILE 1939, N. 632)

Comune di CASTEGNERO Via POMA

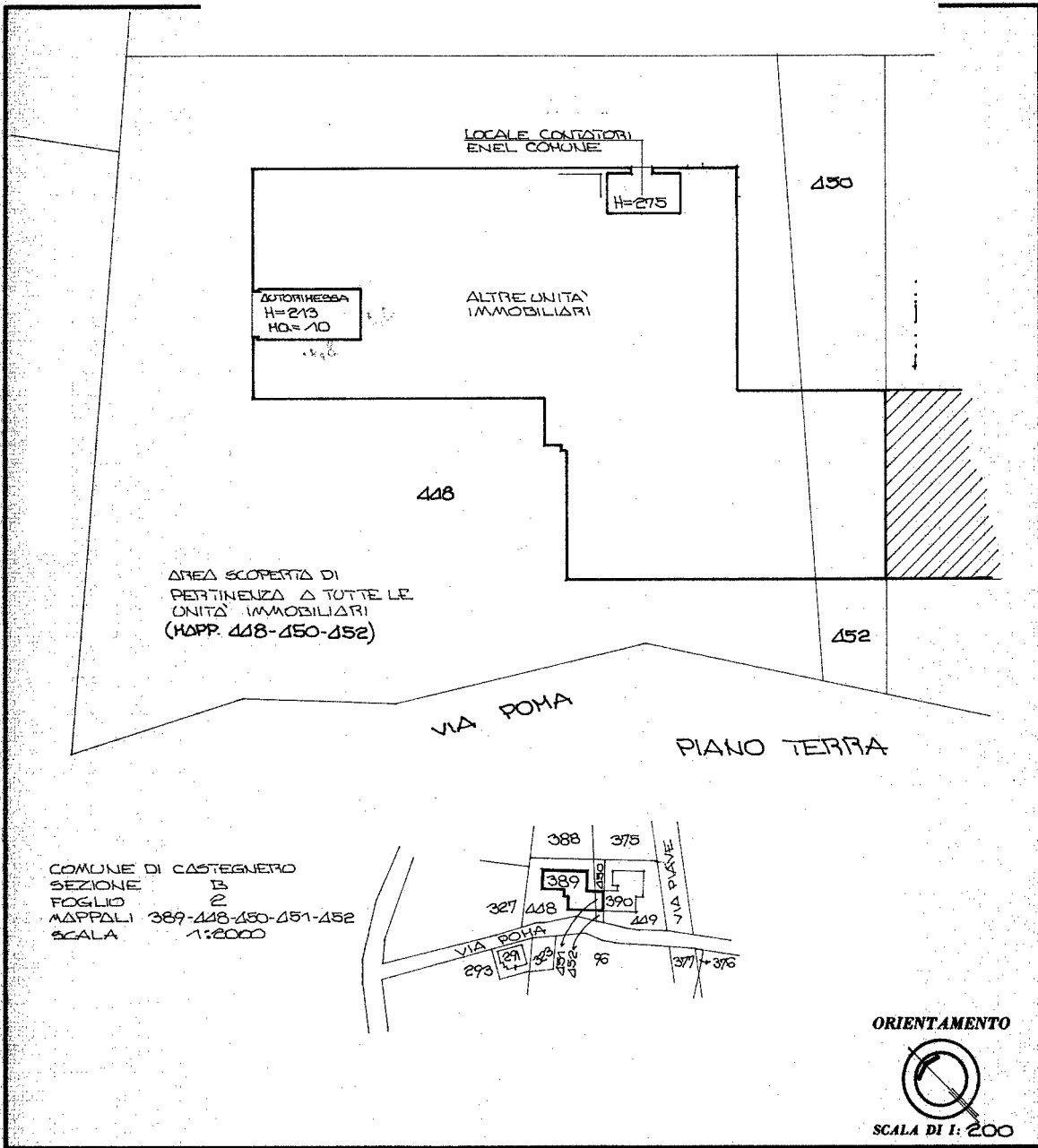

SPAZIO RISERVATO PER LE ANNOTAZIONI D'UFFICIO

DATA

PROT. N°

13 - 7 GEN 1982



Compilata dal GEOMETRA

(Titolo, nome e cognome del tecnico)

FRANCESCO BERTUZZO

Iscritto all'Albo dei GEOMETRI

della Provincia di VICENZA

DATA 5 GENNAIO 1982

Firma: Francesco Bertuzzo



MINISTERO DELLE FINANZE
DIREZIONE GENERALE DEL CATASTO E DEI SERVIZI TECNICI ERARIALI
NUOVO CATASTO EDILIZIO URBANO

Mod. A (Nuovo Catasto Edilizio Urbano)

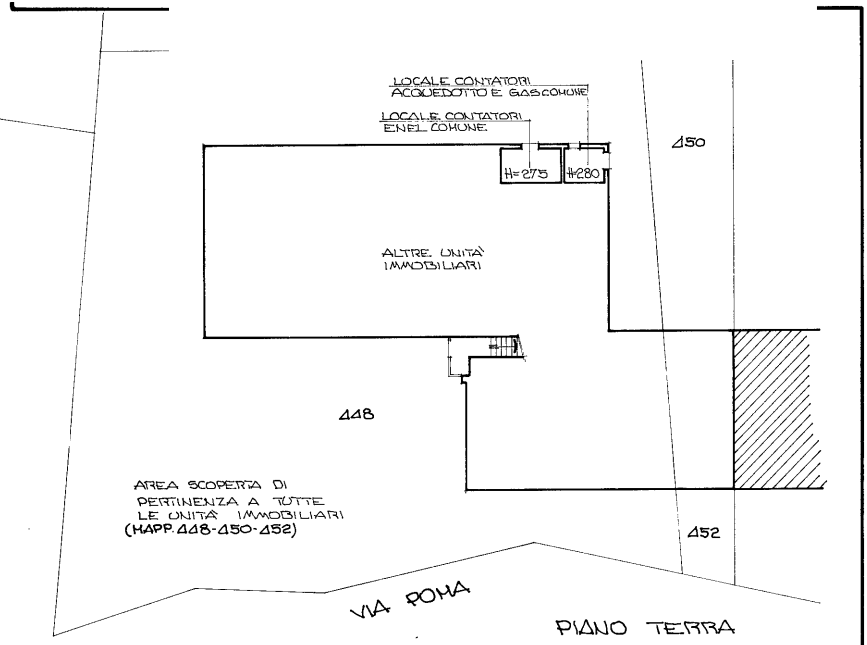
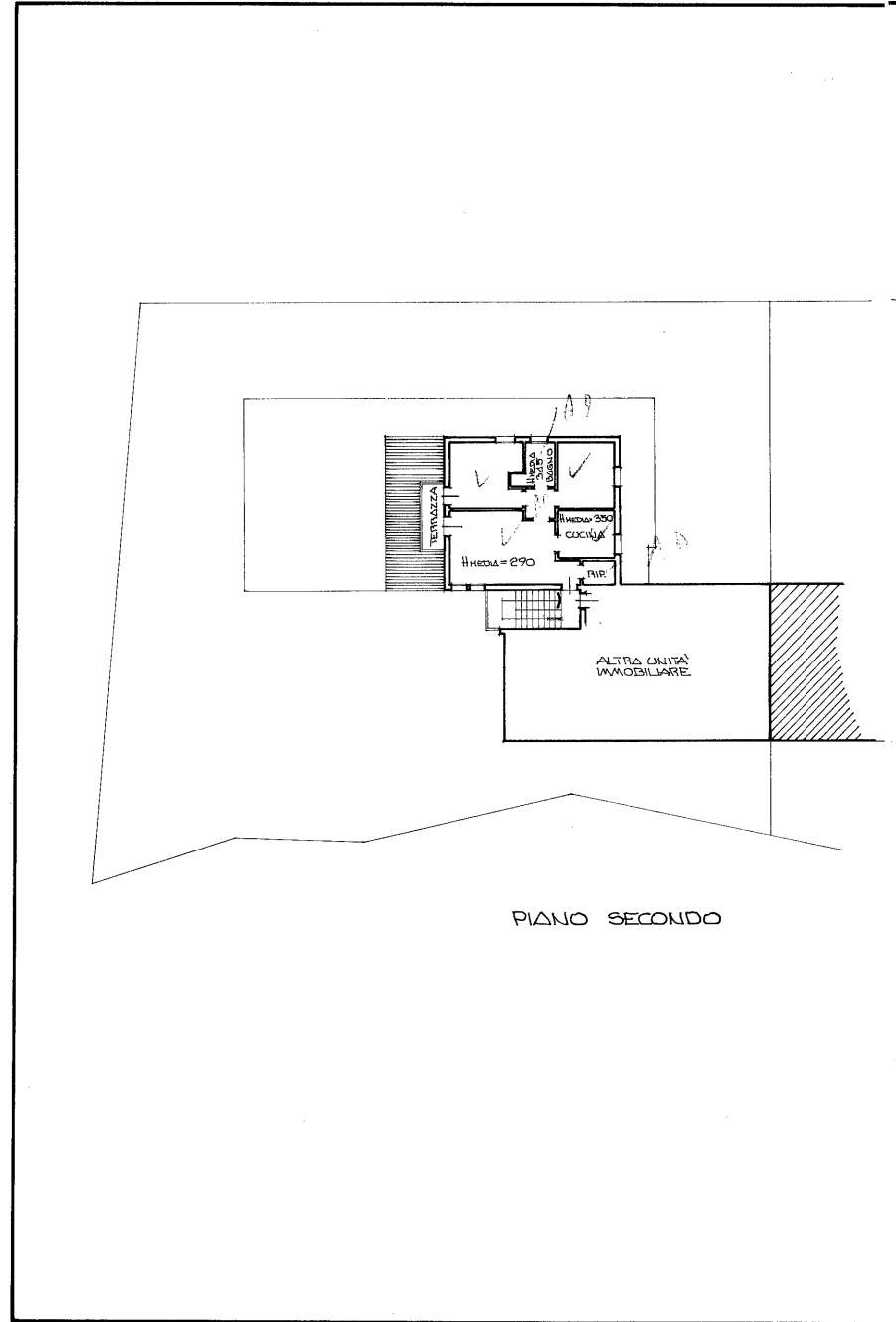

AREA SCOPERTA DI PERTINENZA A TUTTE LE UNITA' IMMOBILIARI (MAPP. 448-450-452)

COMUNE DI CASTEGNERO
SEZIONE B
FOGLIO 11
MAPPALI 448-450-451-452
SCALA 1:2000

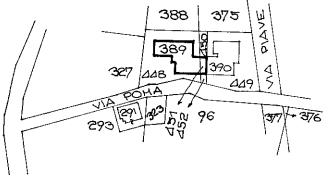

ORIENTAMENTO
SCALA DI 1:200

SPAZIO RISERVATO PER LE ANNOTAZIONI D'UFFICIO

DATA
PROT. N° 24

CARLOTTO & C. S.R.L. - Via Garofano, 22 - Tel. 36.457 - Vicenza

Compilato dal GEOMETRA
(Titolo, nome e cognome del tecnico)
FRANCESCO BERTUZZO
Iscritto all'Albo dei GEOMETRI
della Provincia di VICENZA
DATA 5 GENNAIO 1982
Firma: *Francesco Bertuzzo*