

**LOTTO N. 2**

PIENA ED INTERA PROPRIETA' DI ABITAZIONE IN VILLINO SITA IN MONREALE, C.DA CACULLA, TRAZZERA CANNAVERA N. 12, PIANO PRIMO, CENSITA AL C.F. AL FG. 51, P.LLA 1726 SUB. 3, CON LA QUOTA DI 1/2 INDIVISO DELLA CORTE COMUNE DI SUPERFICIE CATASTALE COMPLESSIVA, COMPRESO IL SEDIME DEL FABBRICATO, DI 1.055 MQ, IDENTIFICATA AL C.F. AL FG. 51, P.LLA 1726 SUB. 1 (B.C.N.C.)



Vista esterna villino



Vista esterna villino



Vista esterna villino



Vista corte comune



Firmato Da: GIBILARO MASSIMILIANO Emesso Da: ARUBAPEC S.P.A. NG CA. 3 Serial#: 3d28fd849ad6d56076a63d2b75ed76f8

**LOTTO N. 2**

PIENA ED INTERA PROPRIETA' DI ABITAZIONE IN VILLINO SITA IN MONREALE, C.DA CACULLA, TRAZZERA CANNAVERA N. 12, PIANO PRIMO, CENSITA AL C.F. AL FG. 51, P.LLA 1726 SUB. 3, CON LA QUOTA DI 1/2 INDIVISO DELLA CORTE COMUNE DI SUPERFICIE CATASTALE COMPLESSIVA, COMPRESO IL SEDIME DEL FABBRICATO, DI 1.055 MQ, IDENTIFICATA AL C.F. AL FG. 51, P.LLA 1726 SUB. 1 (B.C.N.C.)



Vista corte comune



Vista porta di ingresso

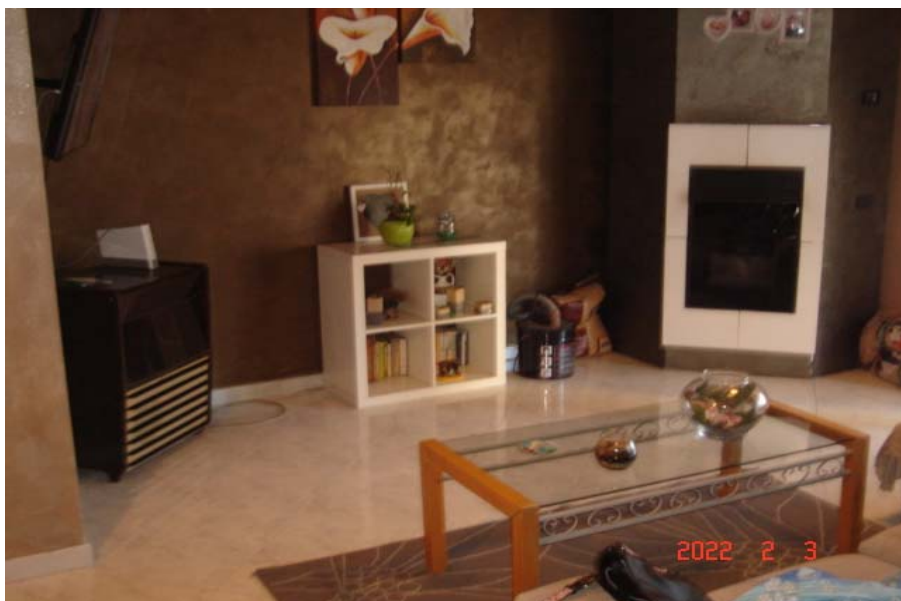

Vista soggiorno



Vista cucina



Firmato Da: GIBILARO MASSIMILIANO Emesso Da: ARUBAPEC S.P.A. NG CA 3 Serial#: 3d28fd849ad6d5607f6a3a2b75ed76f8

**LOTTO N. 2**

PIENA ED INTERA PROPRIETA' DI ABITAZIONE IN VILLINO SITA IN MONREALE, C.DA CACULLA, TRAZZERA CANNAVERA N. 12, PIANO PRIMO, CENSITA AL C.F. AL FG. 51, P.LLA 1726 SUB. 3, CON LA QUOTA DI 1/2 INDIVISO DELLA CORTE COMUNE DI SUPERFICIE CATASTALE COMPLESSIVA, COMPRESO IL SEDIME DEL FABBRICATO, DI 1.055 MQ, IDENTIFICATA AL C.F. AL FG. 51, P.LLA 1726 SUB. 1 (B.C.N.C.)



Vista corridoio



Vista camera



Vista camera

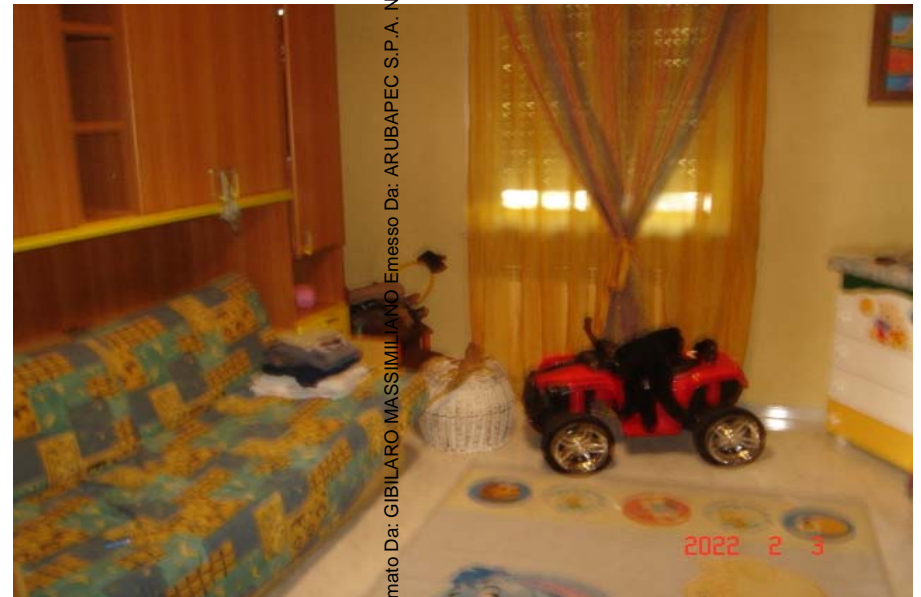

Vista camera



Firmato Da: GIBILARO MASSIMILIANO Emesso Da: ARUBAPEC S.P.A. NG CA 3 Serial#: 3d28fd849ad6d5607f6a3d2b75ed76f8

**LOTTO N. 2**

PIENA ED INTERA PROPRIETA' DI ABITAZIONE IN VILLINO SITA IN MONREALE, C.DA CACULLA, TRAZZERA CANNAVERA N. 12, PIANO PRIMO, CENSITA AL C.F. AL FG. 51, P.LLA 1726 SUB. 3, CON LA QUOTA DI 1/2 INDIVISO DELLA CORTE COMUNE DI SUPERFICIE CATASTALE COMPLESSIVA, COMPRESO IL SEDIME DEL FABBRICATO, DI 1.055 MQ, IDENTIFICATA AL C.F. AL FG. 51, P.LLA 1726 SUB. 1 (B.C.N.C.)



Vista w.c.-doccia



Vista w.c.-doccia



Boiler elettrico



Quadro elettrico

