

MODULARIO
F. rig. rend. 497



MINISTERO DELLE FINANZE
DIPARTIMENTO DEL TERRITORIO
CATASTO EDILIZIO URBANO (RDL 13-4-1939, n. 652)

MOD. **BN** (CEU)

LIRE
500

Planimetria di u.i.u. in Comune di Mo. U. Uale via Contrada Acelle civ. 1

P. 1° H: 3.00 ml

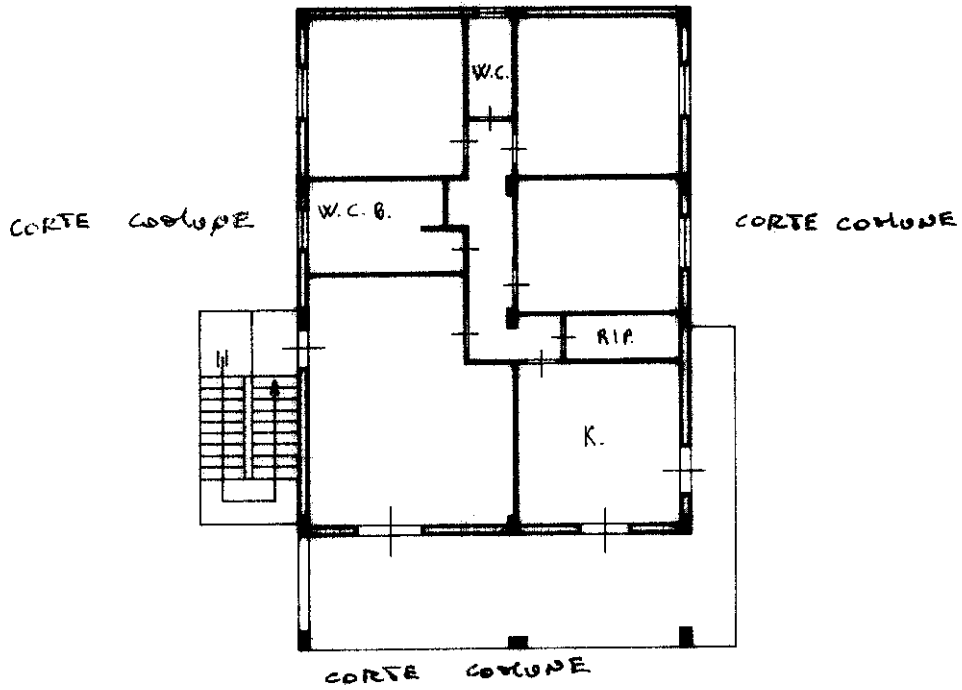

0989651

ORIENTAMENTO

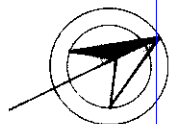

SCALA DI 1:200

Dichiarazione di N.C.
Ultima planimetria in atti
Denuncia di variazione

Compilata da GEOMETRA
(Titolo, cognome e nome)
MARCHESE GIAMPIERO
Iscritto all'albo dei GEOMETRI
della provincia di PALERMO n. 3470
data 23/10/96 Firma

RISERVATO ALL'UFFICIO

76610

Data presentazione:31/10/1996 - Data: 07/11/2021 - n. T40295 - Richiedente: GBLMSM71D20A089K
Totale schede formate di acquisizione: A4(210x297) Formato stampa richiesto: A4(210x297)

F. 51
n. 1726 sub. 3

inquin 01
Situazione al 07/11/2021 - Comune di MONREALE (F377) - < Foglio: 51 - Particella: 1726 - Subalterno: 3 >
CATASTO DI MONREALE (F377) - Comune di MONREALE (F377) - < Foglio: 51 - Particella: 1726 - Subalterno: 3 >
Firmato DA CONTERO MASSIMO P.E.C. S.P.A. NG CA 3 Serial#: 3d28f8849ad6d5607f6a3d2b75ed76f8