

MODULARIO
F. 10, rend. 498



MINISTERO DELLE FINANZE

Mod. A (Nuovo Catasto Edilizio Urbano)

DIREZIONE GENERALE DEL CATASTO E DEI SERVIZI TECNICI ERARIALI

Lire
300

NUOVO CATASTO EDILIZIO URBANO

(R. DECRETO-LEGGE 13 APRILE 1939, N. 652)

Planimetria dell'immobile situato nel Comune di Palermo Via Largo Ispica, 3
Ditta Centineo Rosolino n. 12-08-1917 a Palermo
Allegata alla dichiarazione presentata all'Ufficio Tecnico Erariale di Palermo

~ Pianta Piano Primo ~

int. Sx

h: 2,92

propr. G.E.S.C.A.L.

propr. G.E.S.C.A.L.

propr. Lo Coco

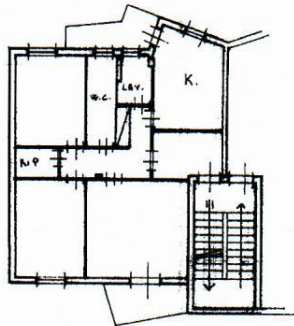

Largo Ispica

1206273

Sostituzione di planimetria fog. 38 n° 2182 sub 4

ORIENTAMENTO

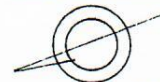

SCALA DI 1: 200

SPAZIO RISERVATO PER LE ANNOTAZIONI D'UFFICIO

DATA
PROT. N°

27 MAG. 1988



Compilata dal Geometra

Spera Pietro (nome e cognome del tecnico)

Iscritto all'Albo dei Geometri
della Provincia di Palermo

Data Maggio 1988

Firma: Spera Pietro



TRIBUNALE DI PALERMO
SEZIONE ESECUZIONI IMMOBILIARI
ESECUZIONE IMMOBILIARE R.Es. n. 300/2018

LOTTO UNICO

Piena ed intera proprietà di appartamento sito in Palermo,
Largo Ispica n. 3, piano primo, int. sx.
C.F. foglio 38, particella 2182, sub. 4

PLANIMETRIA STATO REALE DEI LUOGHI

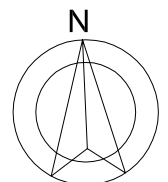
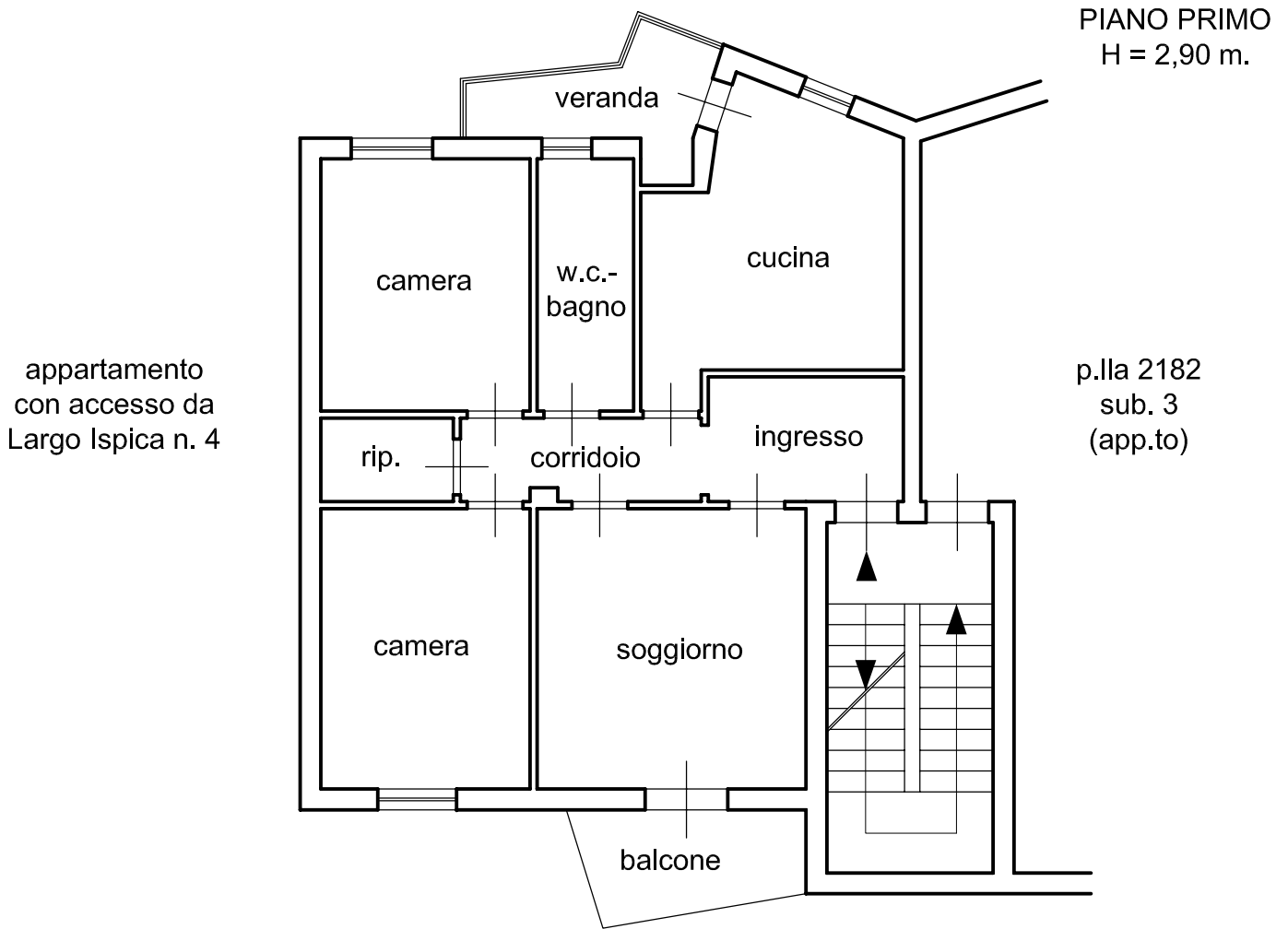

scala 1:100

