

TRIBUNALE DI SANTA MARIA CAPUA VETERE

UFFICIO ESECUZIONI IMMOBILIARI

Procedimento n°: 279/2022

G.E.:

Dott.ssa: L. CATAGNA

Allegato n°:

1:1

NCEU Foglio n°: 4 Particella n°: 1378 Sub: 10

COMUNE SAN TAMMARO (CE)

GRAFICO PLANIMETRIA CON INDICAZIONE CONI OTTICI

Scala 1/100

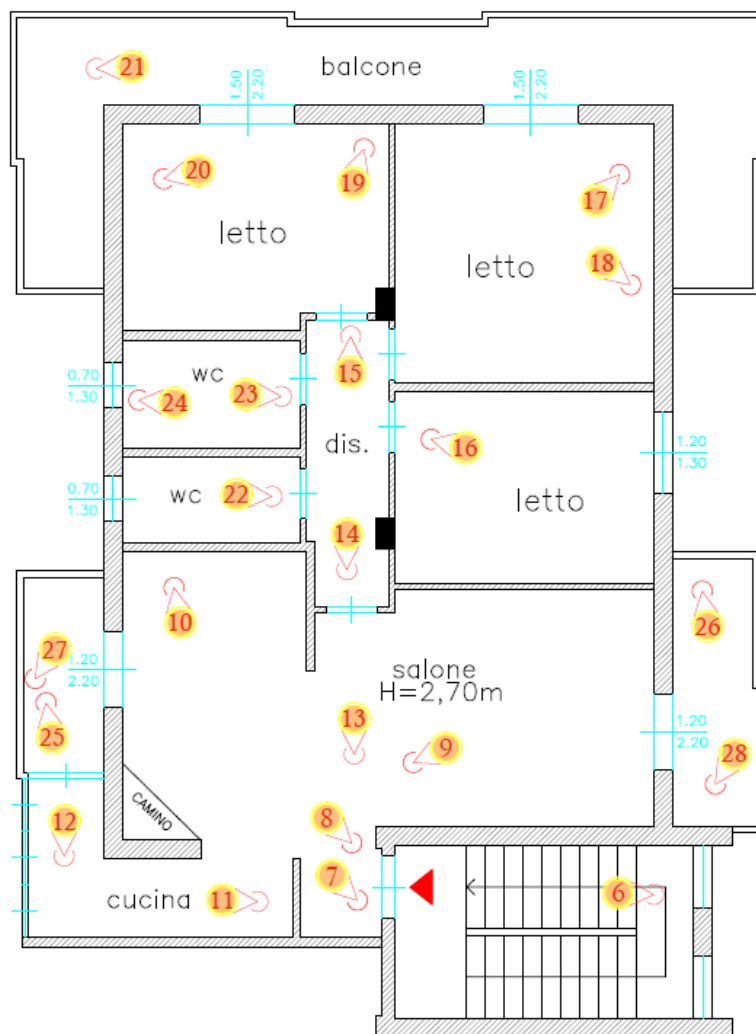

TRIBUNALE DI SANTA MARIA CAPUA VETERE

UFFICIO ESECUZIONI IMMOBILIARI

Procedimento n°: 279/2022

G.E.:

Dott.ssa: L. CATAGNA

Allegato n°:

1:3

NCEU Foglio n°: 4 Particella n°: 1378 Sub: 10

COMUNE SAN TAMMARO (CE)

GRAFICO RILIEVO PLANIMETRICO

Scala 1/100

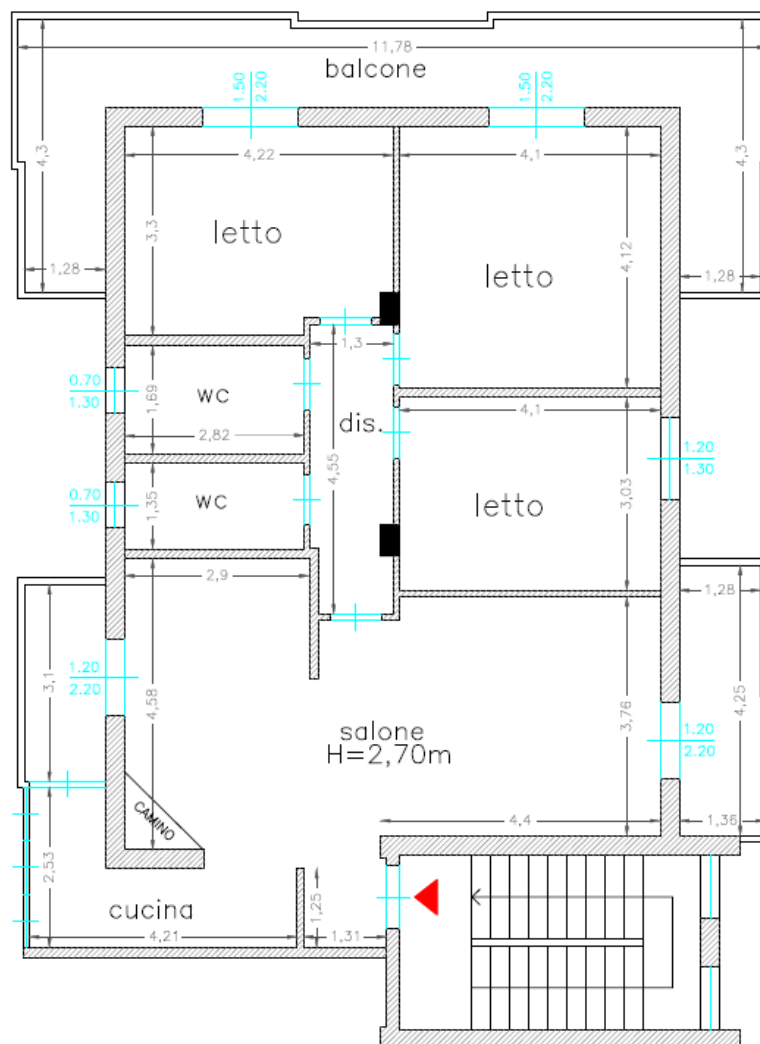

TRIBUNALE DI SANTA MARIA CAPUA VETERE

UFFICIO ESECUZIONI IMMOBILIARI

Procedimento n°: 279/2022

G.E.:

Dott.ssa: L. CATAGNA

Allegato n°:

1:4

Foglio n°: 4 Particella n°: 1378 Sub: 10

COMUNE SAN TAMMARO (CE)

CONFRONTO RILIEVO E SCHEDA CATASTALE

Scala 1/100

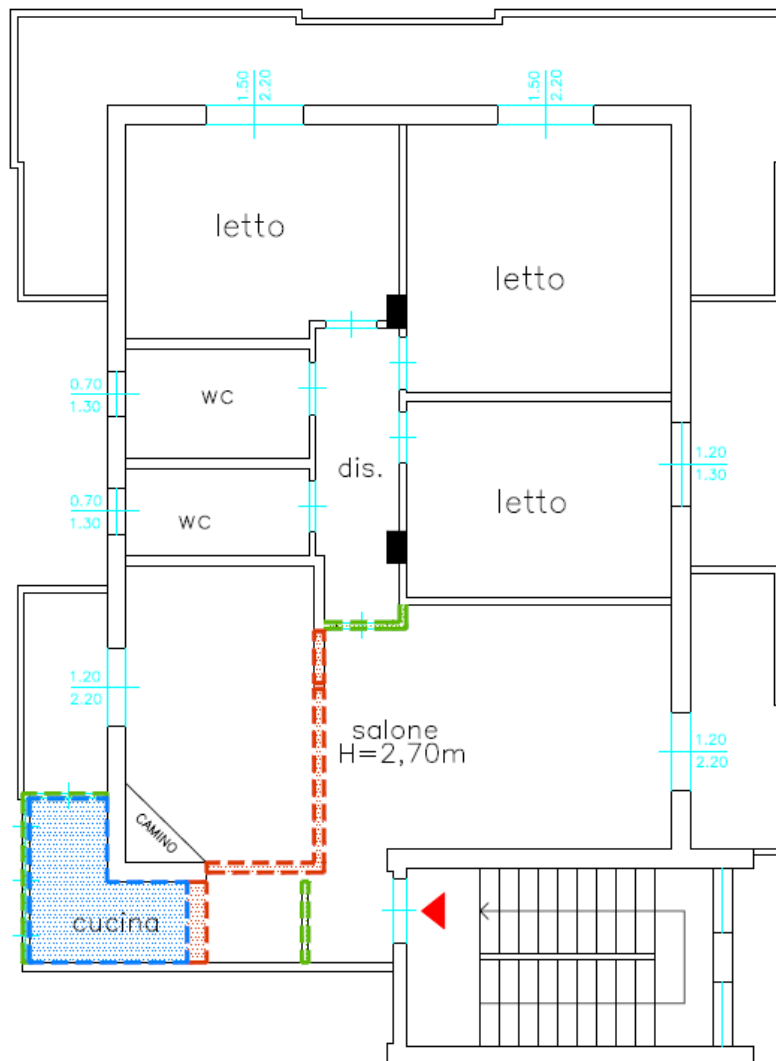

	PORZIONE PRESENTE NELLA SCHEDA CATASTALE E NON RILEVATA
	PORZIONE NON RIPORTATA NELLA SCHEDA CATASTALE E RILEVATA
	DIVERSA DESTINAZIONE D'USO



TRIBUNALE DI SANTA MARIA CAPUA VETERE

UFFICIO ESECUZIONI IMMOBILIARI

Procedimento n°: 279/2022

G.E.:

Dott.ssa: L. CATAGNA

Allegato n°:

1:5



NCEU Foglio n°: 4 Particella n°: 1378 Sub: 10

COMUNE SAN TAMMARO (CE)

CONFRONTO RILIEVO E TITOLO EDILIZIO

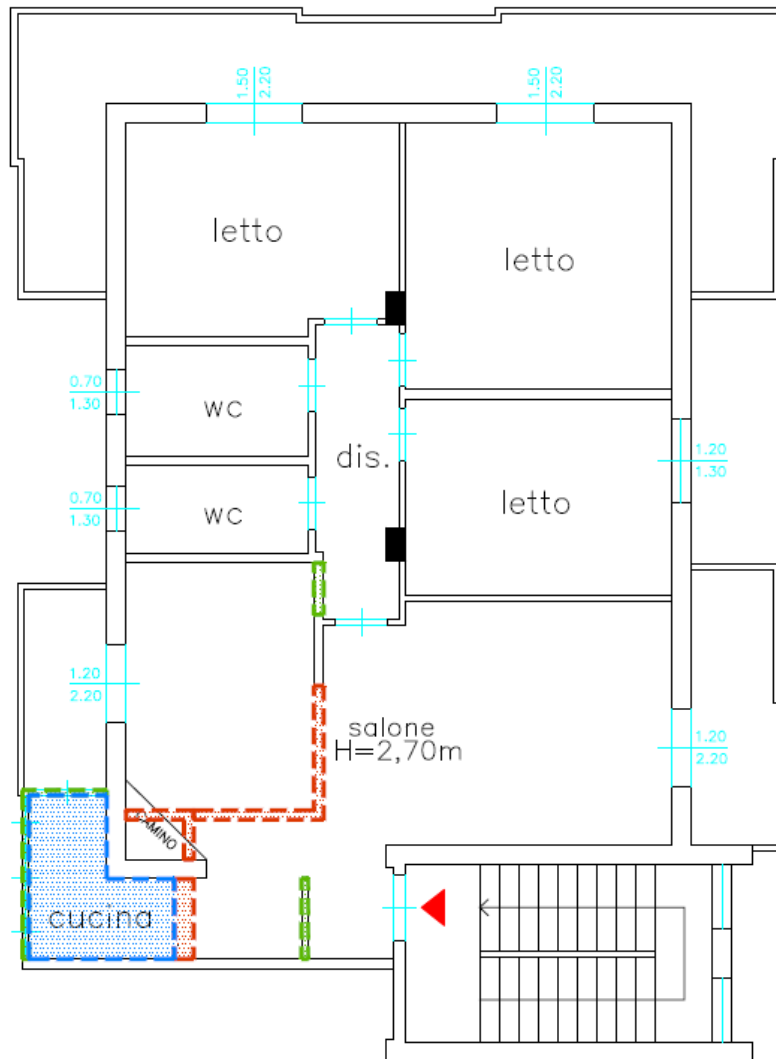
Scala 1/100



-  PORZIONE PRESENTE NEL TITOLO ABILITATIVO E NON RILEVATA
-  PORZIONE NON RIPORTATA NEL TITOLO ABILITATIVO E RILEVATA
-  DIVERSA DESTINAZIONE D'USO

