

MODULARIO
P. - fig. mod. - 487



MINISTERO DELLE FINANZE
DIREZIONE GENERALE DEL CATASTO E DEI SERVIZI TECNICI ERARIALI

Mod. B (Nuovo Catasto Edilizio Urbano)

Lire
200

NUOVO CATASTO EDILIZIO URBANO

(R. DECRETI-LEGGI 11 APRILE 1989, N. 002)

Planimetria dell'immobile situato nel Comune di STAMMARO [redacted]

Ditta [redacted]

Allegata alla dichiarazione presentata all'Ufficio Tecnico Erariale di CASERTA

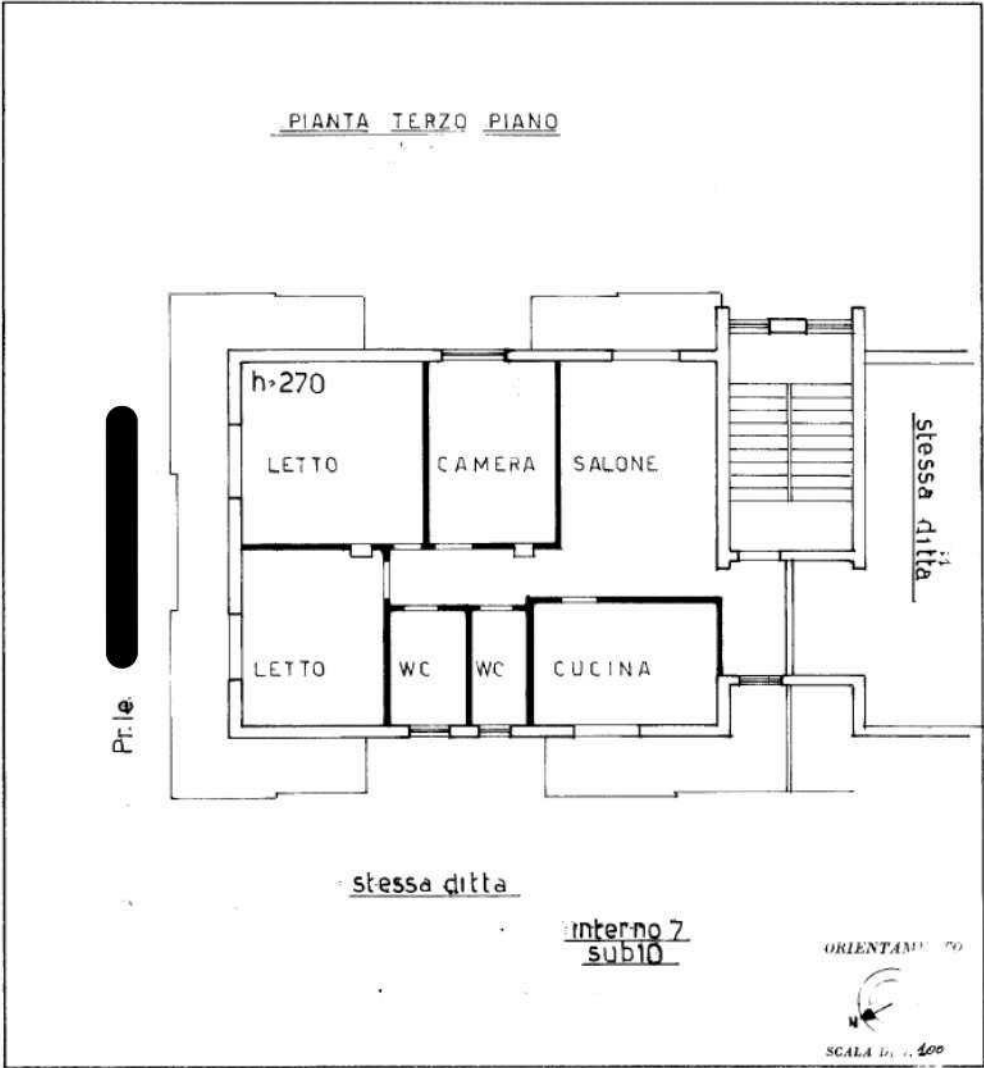

SPAZIO RISERVATO PER LE ANNOTAZIONI D'UFFICIO

| | |
|------------------|---------------|
| DATA PROT. N° | P89 3250D3 |
|------------------|---------------|

Compilata dal LING ANTONIO
(Titolare, notaio o ingegnere del territorio)
VASTANTE
Iscritto all'Albo degli INGEGNERI
della Provincia di CASERTA

DATA _____
Firma: [Signature]

Ultima planimetria in atti

Catasto dei Fabbricati - Situazione al 07/02/2023 - Comune di SAN TAMMARO (761) - Foglio 4 - Particella 1378 - Subalterno 10 >