

MODULARIO
F. rig. rend. 407



MINISTERO DELLE FINANZE
DIPARTIMENTO DEL TERRITORIO
CATASTO EDILIZIO URBANO (RDL 13-4-1939, n. 652)

MOD. **DM** (C)

LIRE
500

Planimetria di u.i.u. in Comune di **ACIREALE** via **MIRACOLI** civ. **33/A**

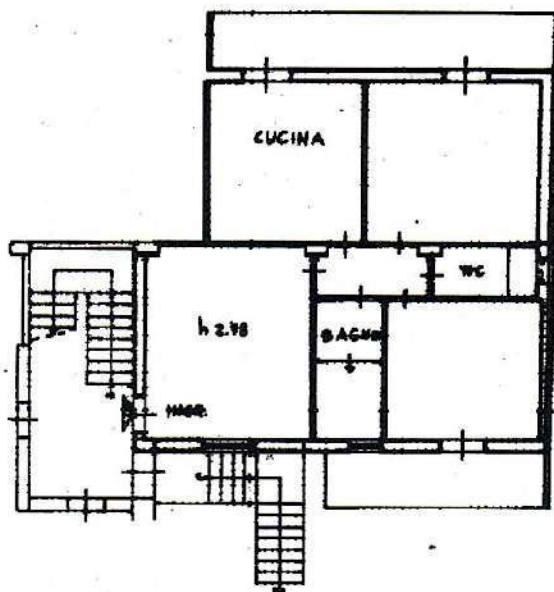

PIANO TERRA RIALZATO
ABITAZIONE

ORIENTAMENTO



SCALA DI 1:200

Roma - Istituto Poligrafico e Zecca dello Stato - P.V.

Comune di ACIREALE(A028) - Foglio 59 Pentcella 874 Subaltrno 3 >

Dichiarazione di N.C.
Denuncia di variazione

Compilata dal **GIAM. PULIO NUNZIO**
(Titolo, cognome e nome)

RISERVATO ALL'UFFICIO

Data di pubblicazione: 10/05/1999 - Data: 27/04/2023 - N. pratica: CT0048262/2023 - Richiedente: FIORINI FIORELLA - Ultima planimetria
Sch. n. di 1. - Formato di acq.: A4 (216x297) - Fatt. di **CATANIA** della provincia di **CATANIA** n. **260**
n. **374** sub. **3**
5-5-99 **1 NUNZIO**

E 1102
10.05.99



MODULARIO
F. - Catasto - 431



MINISTERO DELLE FINANZE
DIPARTIMENTO DEL TERRITORIO

Mod. EP/1 CEU

Ufficio Tecnico Erariale di CATANIA

CT048/107 24/12/2012

ELABORATO PLANIMETRICO

Pag. n. 1 di 5

Ubicazione e riferimenti catastali dell'immobile	
Comune ACIREALE	C.T. Sez. Fgl. 59 Mapp. 874
Via/piazza MIRACOLI n. 33-33/A	C.E.U. Sez. Fgl. 59 Mapp. 874
ESTRATTO DI MAPPA	scala 1: 2000
Tipo mappale n. 11364 del 30-03-99	

NORD →



Eservato all'Ufficio Tecnico Erariale

Protocollo E/1102/99

L'operatore



Sostituisce il presente mod. EP/1 prot.

Assuntore e sostituto del mod. EP/1 prot.

MESEGLIANO
P. - Catania - 482



MINISTERO DELLE FINANZE
DIPARTIMENTO DEL TERRITORIO

Mod. EP/2 CEU

Ufficio Tecnico Erariale di CATANIA

CT0048259/2023 24/12/2012

ELABORATO PLANIMETRICO

Pag. n. 2 di 5

Comune	Sezione	Foglio	Numero	Tipa mappa n.	del
ACIREALE		59	874	11364	30-03-'99

DIMOSTRAZIONE GRAFICA DEI SUBALTERNI ASSEGNATI

scala 1: 500

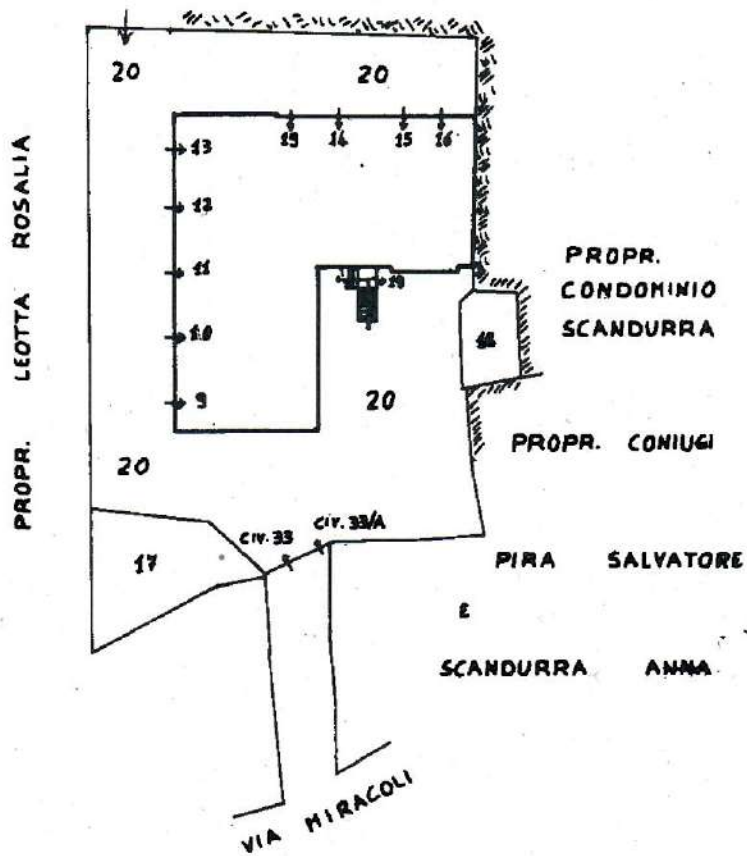

PIANO SEMICANTINATO
CON CORTE ANNESSA

Riservato all'Ufficio Tecnico Erariale

Protocollo E1102/99

Sostituisce il presente mod. EP/2 prot.

L'operatore
[Signature]



MISURARE
F. - Comune - 488

MINISTERO DELLE FINANZE
DIPARTIMENTO DEL TERRITORIO

Mod. EP2-GR

Ufficio Tecnico Erariale di CATANIA

CT048259/2023 24/12/2012

ELABORATO PLANIMETRICO

Pag. n. 3 di 5

Comune	Sezione	Foglio	Numero	Tipa mappa n.	del
ACIREALE		59	874	11364	30-03-'99

DIMOSTRAZIONE GRAFICA DEI SUBALTERNI ASSEGNATI

scala 1: 500

STRADELLA INTERNA PROP. DI LEOTTA ROSALIA GRAVATA
DA SERVITÙ DI PASSAGGIO A FAVORE DI SCANDURRA ORAZIO

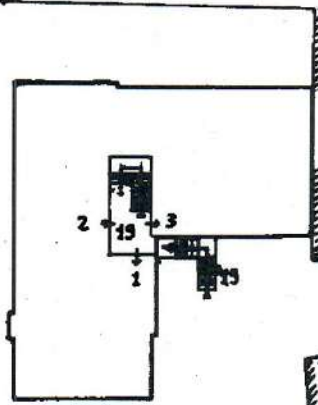

PROPR.
CONDOMINIO
SCANDURRA

PROPR. CONUGI
PIRA SALVATORE E
SCANDURRA ANNA

PIANO TERRA RIALZATO

Riservato all'Ufficio Tecnico Erariale

Protocollo

54102/99

L'operatore
[Signature]

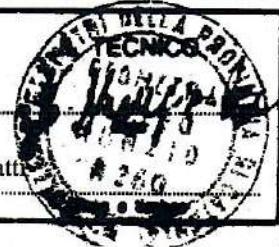

Sostituisce il presente mod. EP/2 prot.

Assuntore e sostituto del mod. EP/2 prot.

Aut. - Ufficio Tecnico Erariale e Ufficio di Stato - P.V.

ELABORATO PLANIMETRICO

Compilato da:
La Rosa Venero
Iscritto all'albo:
Geometri
Prov. Catania N. 03023

**Agenzia del Territorio
CATASTO FABBRICATI
Ufficio Provinciale di
Catania**

Comune di Acireale	Protocollo n. CT0457107	del 24/12/2012
Sezione: Foglio: 59 Particella: 874	Tipo Mappale n.	del
Dimostrazione grafica dei subalterni		Scala 1 : 500

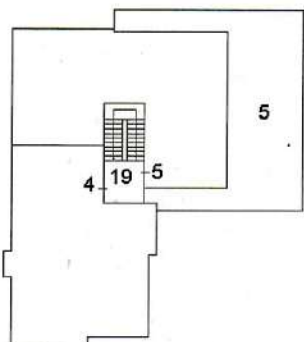

PIANO PRIMO

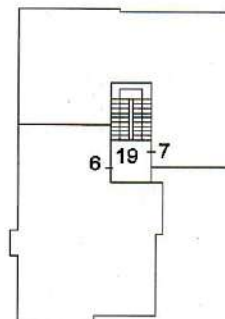

PIANO SECONDO

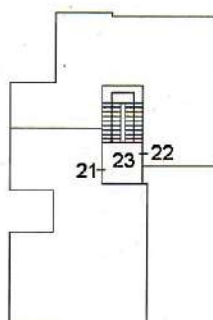

PIANO TERZO

