

**Agenzia del Territorio
CATASTO FABBRICATI
Ufficio Provinciale di
Bologna**

Dichiarazione protocollo n. BO0130763 del 18/07/2006	
Planimetria di u.i.u. in Comune di Bologna	
Via Emilia Ponente civ. 325	
Identificativi Catastali:	Compilata da: Latini Lorenzo Silvio
Sezione:	Iscritto all'albo: Geometri
Foglio: 99	Prov. Bologna
Particella: 27	N. 2822
Subalterno: 62	

Scheda n. 1 Scala 1:200

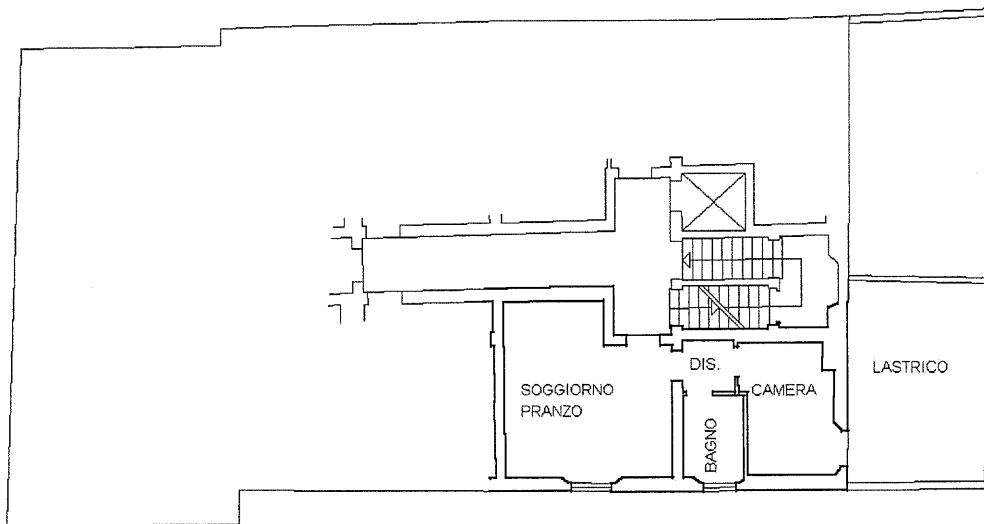

PIANO PRIMO H=3,96 ml

Catasto dei Fabbricati - Situazione al 18/01/2024 - Comune di BOLOGNA (A.944) - c. Foglio 99 Particella 27 Subalterno 62 -
VIA EMILIA PONENTE n. 325 Piano 1

