

MODULARIO
r. rig. rend. 487



MINISTERO DELLE FINANZE
DIPARTIMENTO DEL TERRITORIO

CATASTO EDILIZIO URBANO (RDL 13-4-1939, n. 652)

MOD. 100 (CE)
LINE
800

24
Planimetria di u.i.u. in Comune di LUSERNETTA via OLIVA

clv. 7

ESTRATTO DI MAPPA SCALA 1:1500

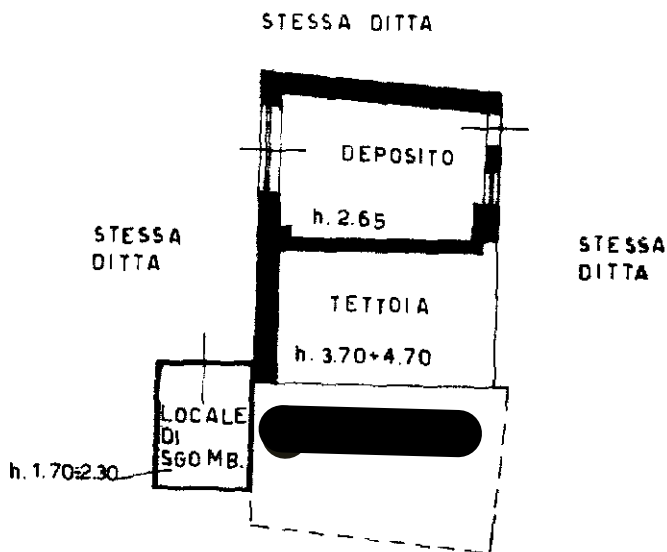
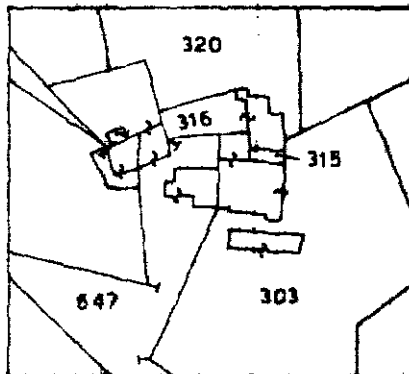

PER FRAZIONAMENTO
FG. 7 N. 647
ASSUME NUOVO IDENTIFICATIVO
FG. 7 N. 647 SUB. 2
interno B

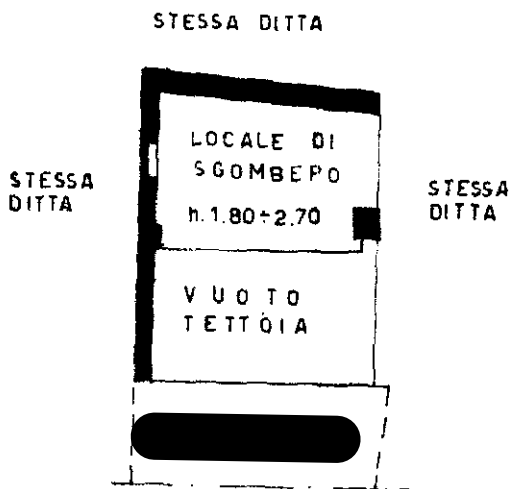

ORIENTAMENTO



SCALA DI 1:200

Dichiarazione di N.C.
Denuncia di variazione
Ultima planimetria in atti

Compilata dal GEOMETRA
(Cognome e nome)

RISERVATO ALL'UFFICIO

Data presentazione: 19/10/1995 - Data: 01/08/2022 - n. T230810 - Richiedente: SLNGZL68D43F335W
Totale schede: 1 - Formato di acquisizione: A4(210x297) - Formato standard: A4(210x297)
n. 647 sub. 2 della provincia di FORLINO n. 2699



data 1995 Firma [Signature]

855 19 OTT. 1995

Comune di LUSERNETTA (E759) - < Foglio 7 - Particella 647 - Subalterno 2 >
VIA OLIVA n. 7 Piano. T. 1.