

**Agenzia del Territorio
CATASTO FABBRICATI
Ufficio Provinciale di
Parma**

Dichiarazione protocollo n. PR0169548 del 08/06/2007

Planimetria di u.i.u. in Comune di Trecasali

Strada Di Lottizzazione

civ.

Identificativi Catastali:

Sezione:
Foglio: 14
Particella: 193
Subalterno: 3

Compilata da:
Allodi Annalisa
Iscritto all'albo:
Ingegneri

Prov. Parma

N. 1470

Scheda n. 1

Scala 1:200

PIANO TERRA

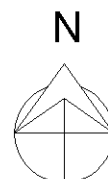
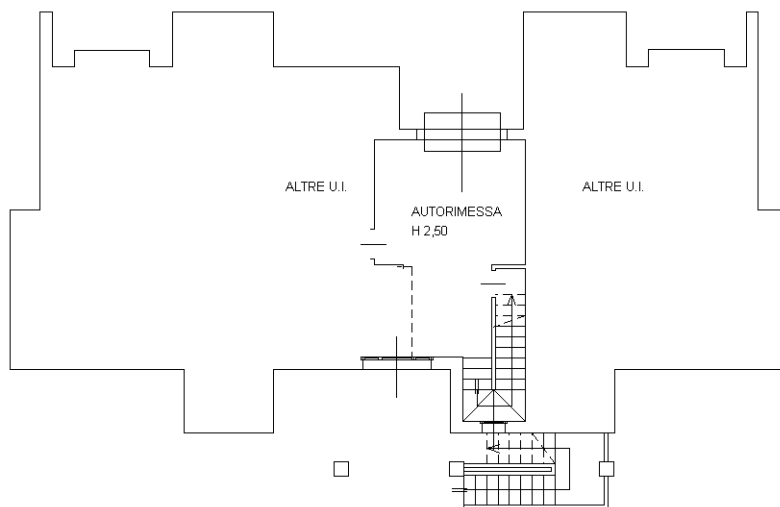

Ultima planimetria in atti

**Agenzia del Territorio
CATASTO FABBRICATI
Ufficio Provinciale di
Parma**

Dichiarazione protocollo n. PR0169548 del 08/06/2007

Planimetria di u.i.u. in Comune di Trecasali

Strada Di Lottizzazione

civ.

Identificativi Catastali:

Sezione:
Foglio: 14
Particella: 193
Subalterno: 4

Compilata da:
Allodi Annalisa
Iscritto all'albo:
Ingegneri

Prov. Parma

N. 1470

Scheda n. 1

Scala 1:200

PIANO TERRA

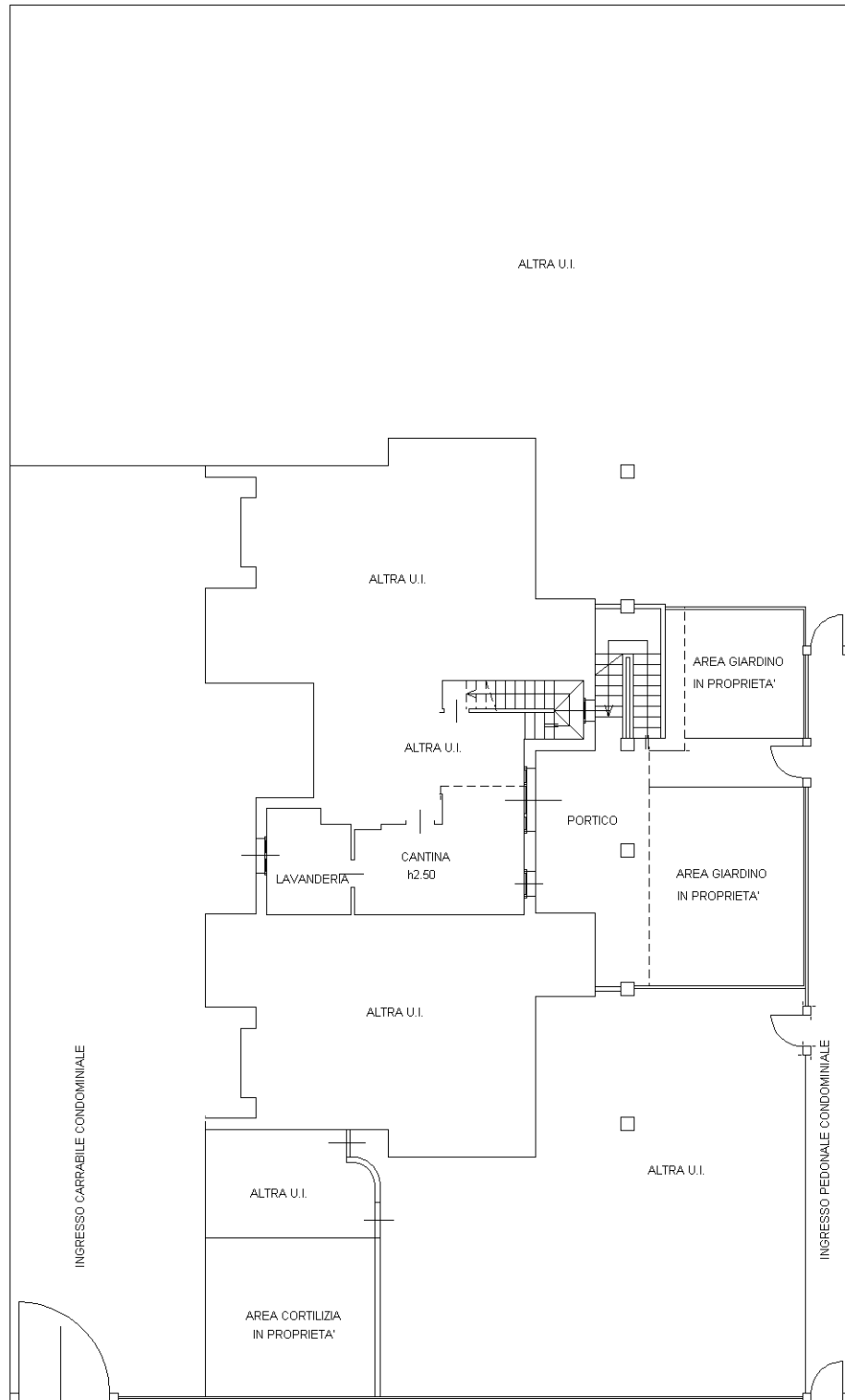

Ultima planimetria in atti

**Agenzia del Territorio
CATASTO FABBRICATI
Ufficio Provinciale di
Parma**

Dichiarazione protocollo n. PR0169548 del 08/06/2007

Planimetria di u.i.u. in Comune di Trecasali

Strada Di Lottizzazione

civ.

Identificativi Catastali:

Sezione:

Foglio: 14

Particella: 193

Subalterno: 4

Compilata da:

Allodi Annalisa

Iscritto all'albo:

Ingegneri

Prov. Parma

N. 1470

Scheda n. 2

Scala 1:200

PIANO PRIMO

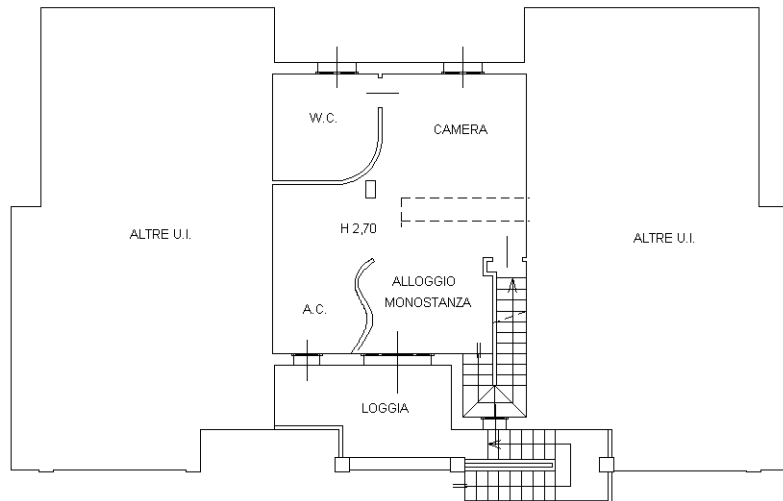

PIANO SOTTOTETTO

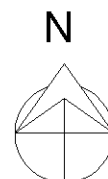
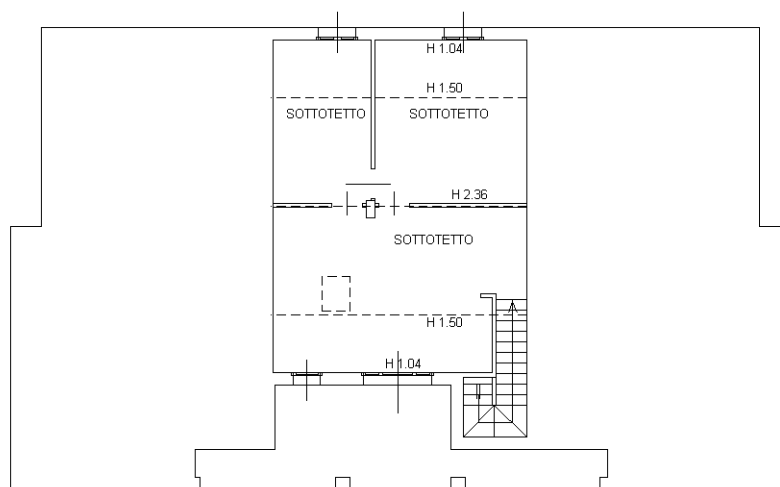

Ultima planimetria in atti

