



N=122600

E=-43600

Firmato Da: RASETTI DEMETRIO Emesso Da: ARUBAPEC S.P.A. NG CA 3 Serial#: 28c6ccb0b84f8c492610fc9bc874ac85

19-Set-2023 9:45:34
Scala originale: 1:2000
Dimensione cornice: 534.000 x 378.000 metriProtocollo pratica T51032/2023

Comune: (TE) CAMPLI
Foglio: 15

1 Particella: 566

ELABORATO PLANIMETRICO

Compilato da:
Giovannini Gabriele

Iscritto all'albo:
Ingegneri

Prov. Teramo N. 465

**Agenzia del Territorio
CATASTO FABBRICATI
Ufficio Provinciale di
Teramo**

Comune di Campli

Sezione: Foglio: 15 Particella: 566

Protocollo n. TE0119973 del 15/11/2006

Tipo Mappale n. 104524 del 07/11/2006

Dimostrazione grafica dei subalterni

Scala 1 : 500

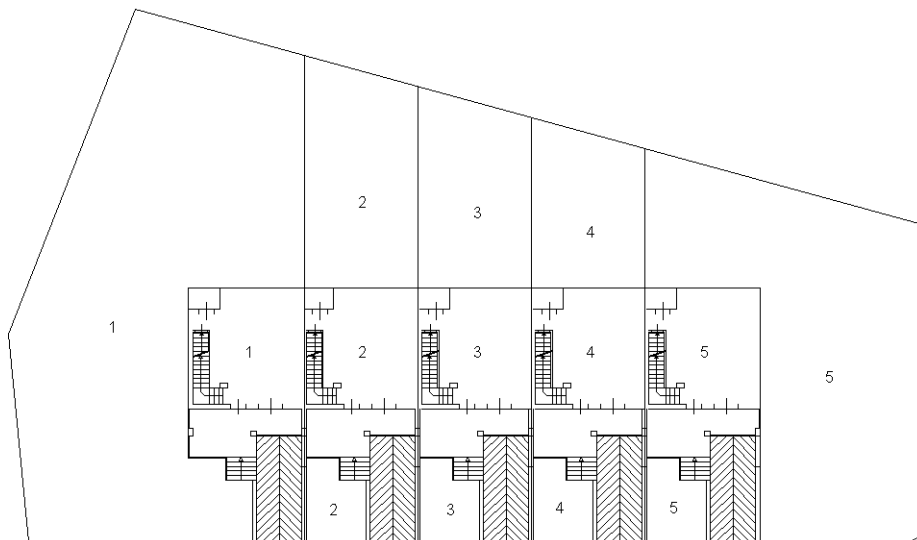

Piano terra rialzato

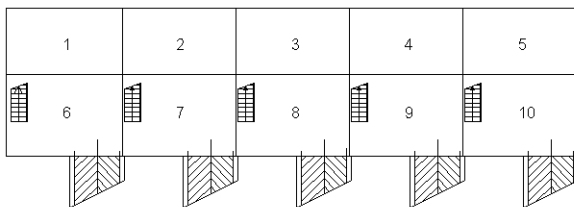

Piano primo seminterrato

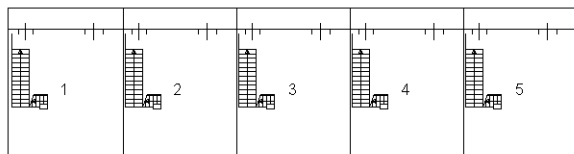

Piano primo

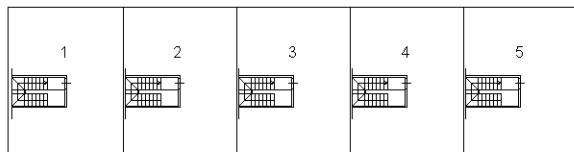

Piano secondo

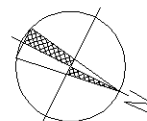

Ultima planimetria in atti



**Agenzia del Territorio
CATASTO FABBRICATI
Ufficio Provinciale di
Teramo**

Dichiarazione protocollo n. TE0119973 del 15/11/2006

Planimetria di u.i.u. in Comune di Campli

Via Paterno

civ.

Identificativi Catastali:

Sezione:

Foglio: 15

Particella: 566

Subalterno: 2

Compilata da:

Giovannini Gabriele

Iscritto all'albo:

Ingegneri

Prov. Teramo

N. 465

Scheda n. 1

Scala 1:200

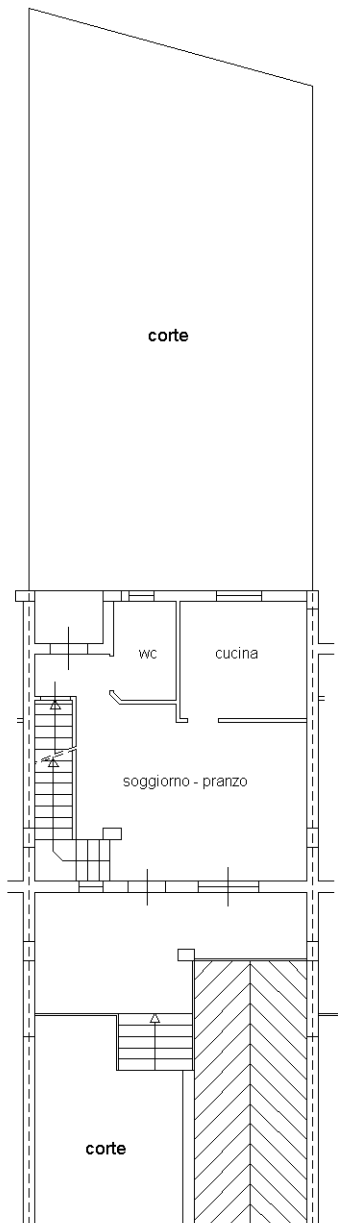

Pianta terra rialzato, h=2,70

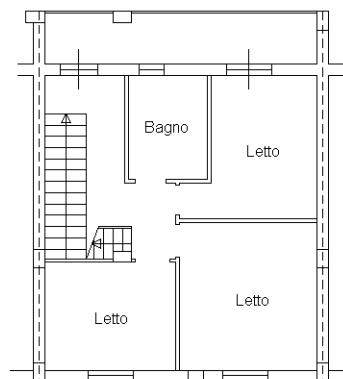

Pianta piano primo, h=2,70

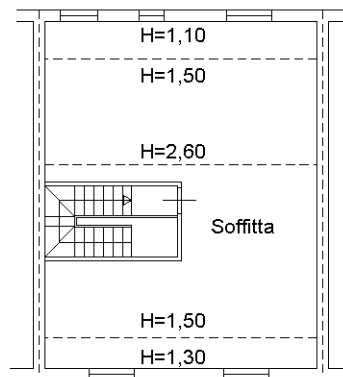

**Pianta piano
secondo (sott.to)**

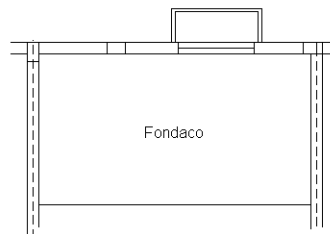

**Pianta primo
seminterrato, h=2,50**

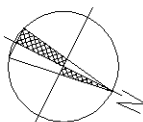

Ultima planimetria in atti



**Agenzia del Territorio
CATASTO FABBRICATI
Ufficio Provinciale di
Teramo**

Dichiarazione protocollo n. TE0119973 del 15/11/2006

Planimetria di u.i.u. in Comune di Campli

Via Paterno

civ.

Identificativi Catastali:

Sezione:

Foglio: 15

Particella: 566

Subalterno: 7

Compilata da:

Giovannini Gabriele

Iscritto all'albo:

Ingegneri

Prov. Teramo

N. 465

Scheda n. 1

Scala 1:200

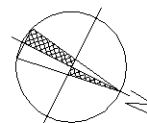
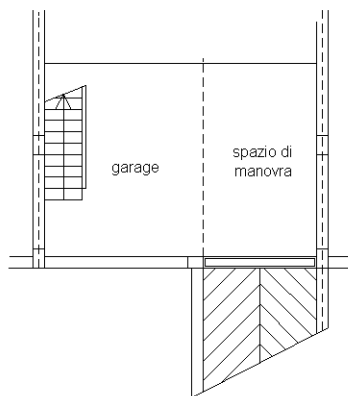

Ultima planimetria in atti



**Agenzia del Territorio
CATASTO FABBRICATI
Ufficio Provinciale di
Teramo**

Dichiarazione protocollo n. TE0119973 del 15/11/2006

Planimetria di u.i.u. in Comune di Campli

Via Paterno

civ.

Identificativi Catastali:

Sezione:

Foglio: 15

Particella: 566

Subalterno: 2

Compilata da:

Giovannini Gabriele

Iscritto all'albo:

Ingegneri

Prov. Teramo

N. 465

Scheda n. 1

Scala 1:200

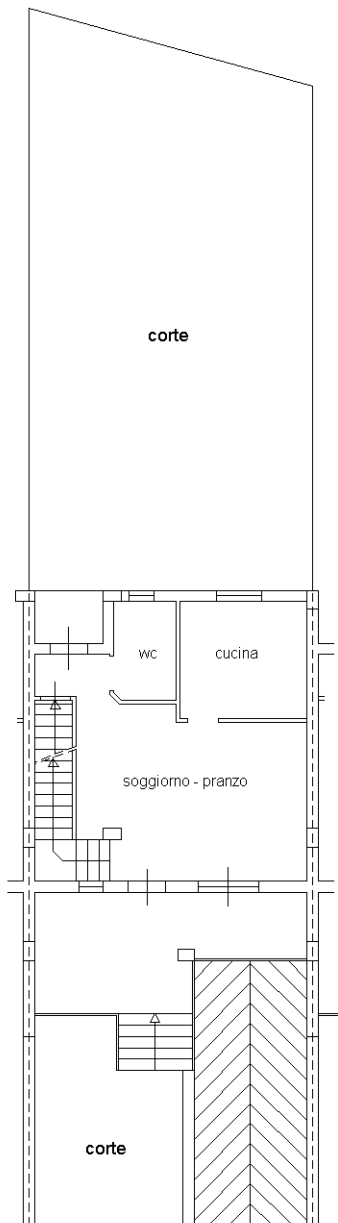

Pianta terra rialzato, h=2,70

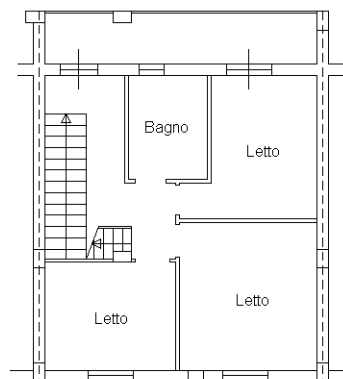

Pianta piano primo, h=2,70

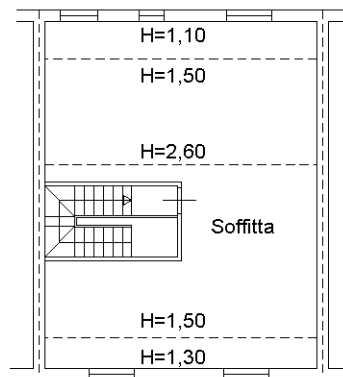

**Pianta piano
secondo (sott.to)**

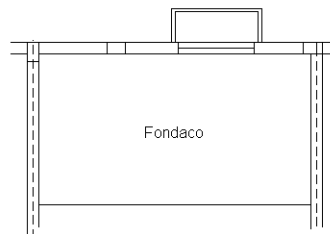

**Pianta primo
seminterrato, h=2,50**

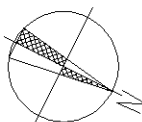

Ultima planimetria in atti

Data: 17/07/2023 - n. T36595 - Richiedente: RSTDTR62H04L103F

Totale schede: 1 - Formato di acquisizione: A4(210x297) - Formato stampa richiesto: A4(210x297)



**Agenzia del Territorio
CATASTO FABBRICATI
Ufficio Provinciale di
Teramo**

Dichiarazione protocollo n. TE0119973 del 15/11/2006

Planimetria di u.i.u. in Comune di Campli

Via Paterno

civ.

Identificativi Catastali:

Sezione:

Foglio: 15

Particella: 566

Subalterno: 7

Compilata da:

Giovannini Gabriele

Iscritto all'albo:

Ingegneri

Prov. Teramo

N. 465

Scheda n. 1

Scala 1:200

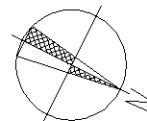
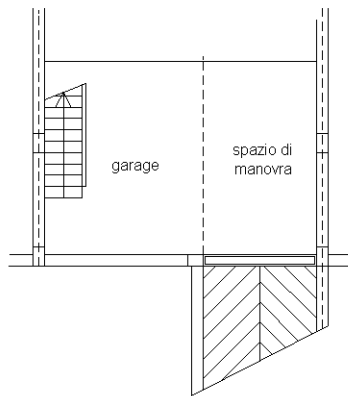

Ultima planimetria in atti

