

MODULARIO  
Fig. rend. 497



MINISTERO DELLE FINANZE  
DIPARTIMENTO DEL TERRITORIO  
**CATASTO EDILIZIO URBANO** (RDL 13-4-1939, n. 652)

MOD. **BN** (CEU)

1112  
**200**

Planimetria di u.i.u. in Comune di CAVARZERE via MAZZINI

civ. 13

PIANTA PIANO TERRA

PIANTA PIANO PRIMO

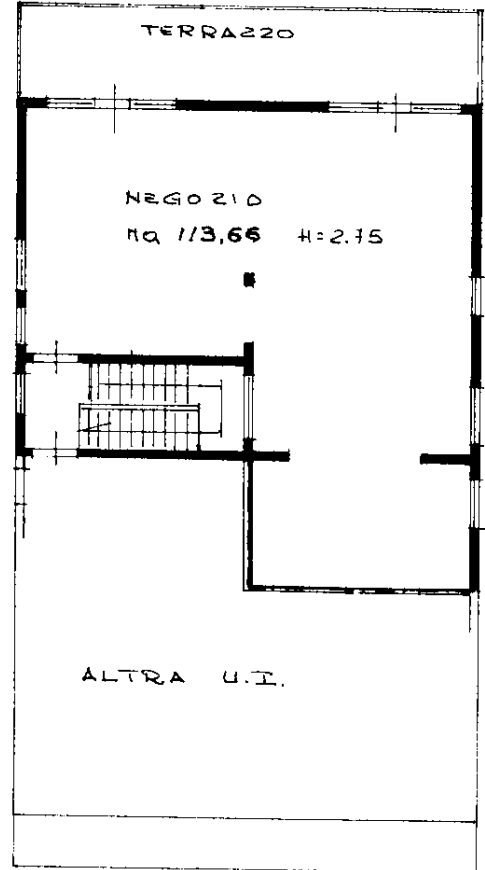
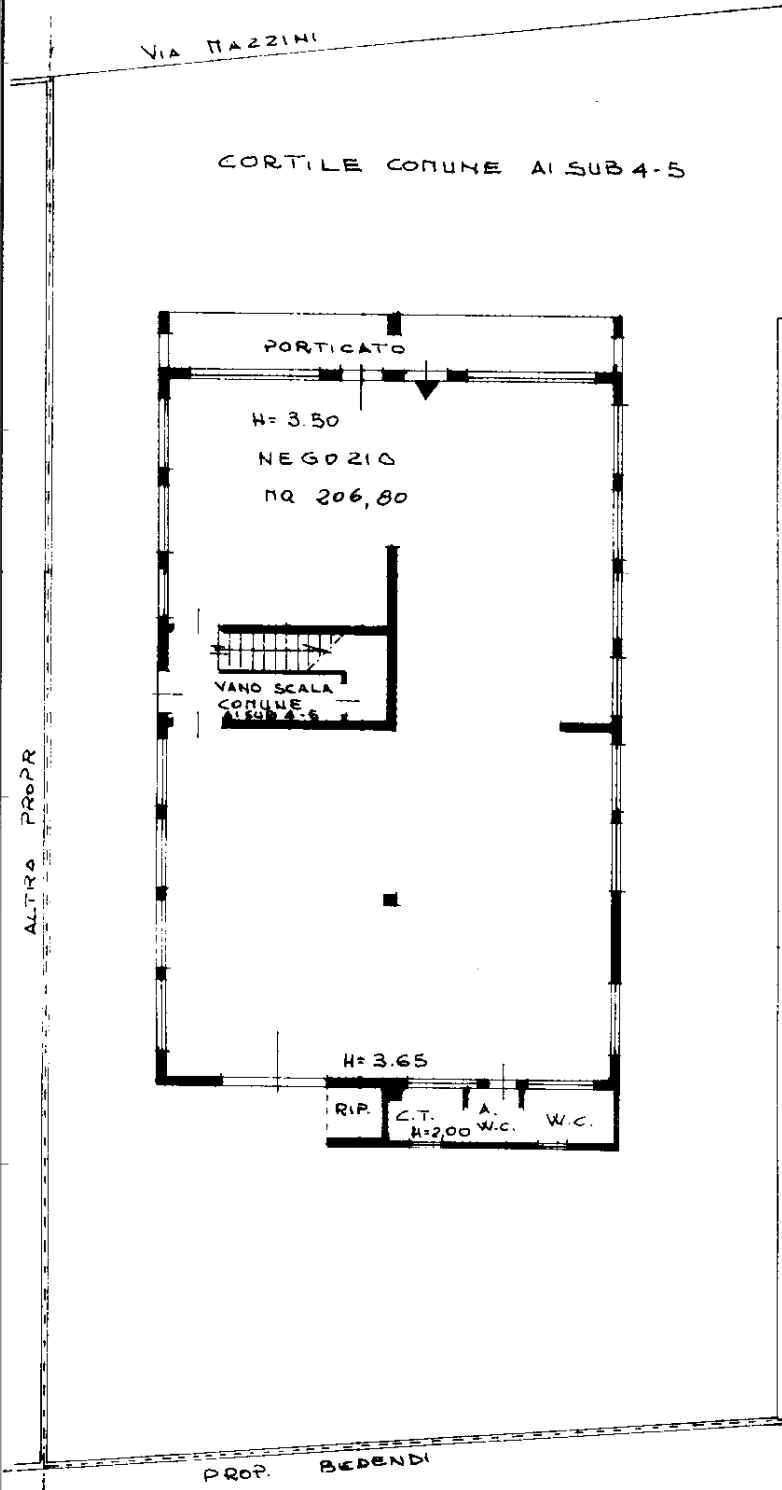

N.C.T. ESTRATTO DI MAPPA 1:2000  
COMUNE DI CAVARZERE  
FOGLIO 48 M.N. 963

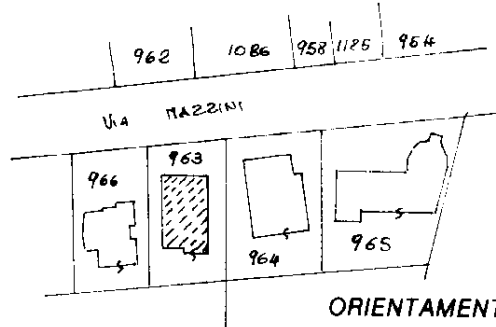

ORIENTAMENTO

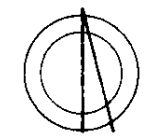

SCALA DI 1:200

Roma - Istituto Poligrafico e Zecca dello Stato - P.V.

Catasto del Fabbricati - Situazione al 13/02/2023 - Comune di CAVARZERE(C383) - Foglio 48 - Particella 963 - Subaltemo 4 > FUSIONE E CATASTO U.S. - D.S. AL FOLIO 48 M.N. 963 SUB 1-3 - ASSUNTE FOGLIO 48 M.N. 963 SUB 4 VIA GIUSEPPE MAZZINI N. 15 PRATO P.I.

Dichiarazione di N.C.   
 Denuncia di variazione   
 Ultima planimetria in atti

Identificativi catastali  
 F. 48  
 n. 963 Sub 4

Compilata dal GEOMETRA  
 (Titolo, cognome e nome)  
GELINDO STOPPA

Iscritta all'albo dei GEOMETRI  
 della provincia di VERONA n. 1022

data ..... Firma .....

RISERVATO ALL'UFFICIO

2013/11

MODULARIO  
n. 497



MINISTERO DELLE FINANZE  
DIPARTIMENTO DEL TERRITORIO

# CATASTO EDILIZIO URBANO (RDL 13-4-1939, n. 652)

MOD. BN (CEU)

LIBRO  
200

Planimetria di u.i. in Comune di CAVARZERE via MAZZINI civ. 13

## PIANTA PIANO TERRA

## PIANTA PIANO PRIMO

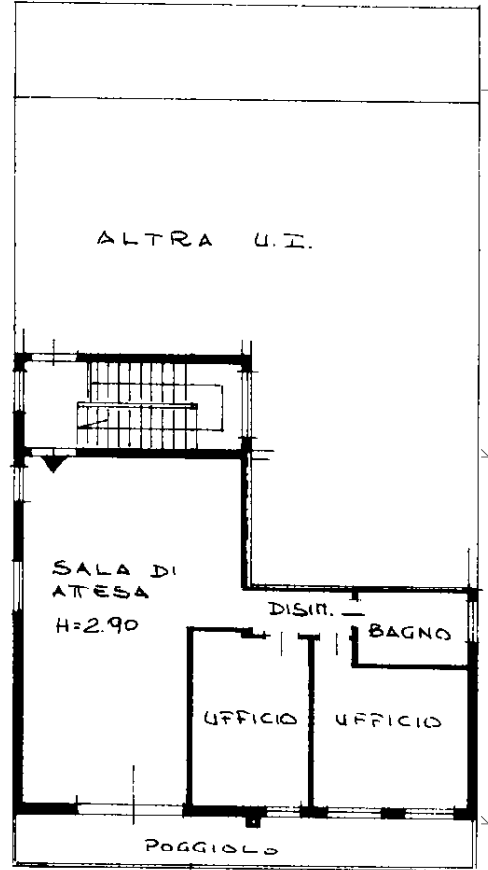
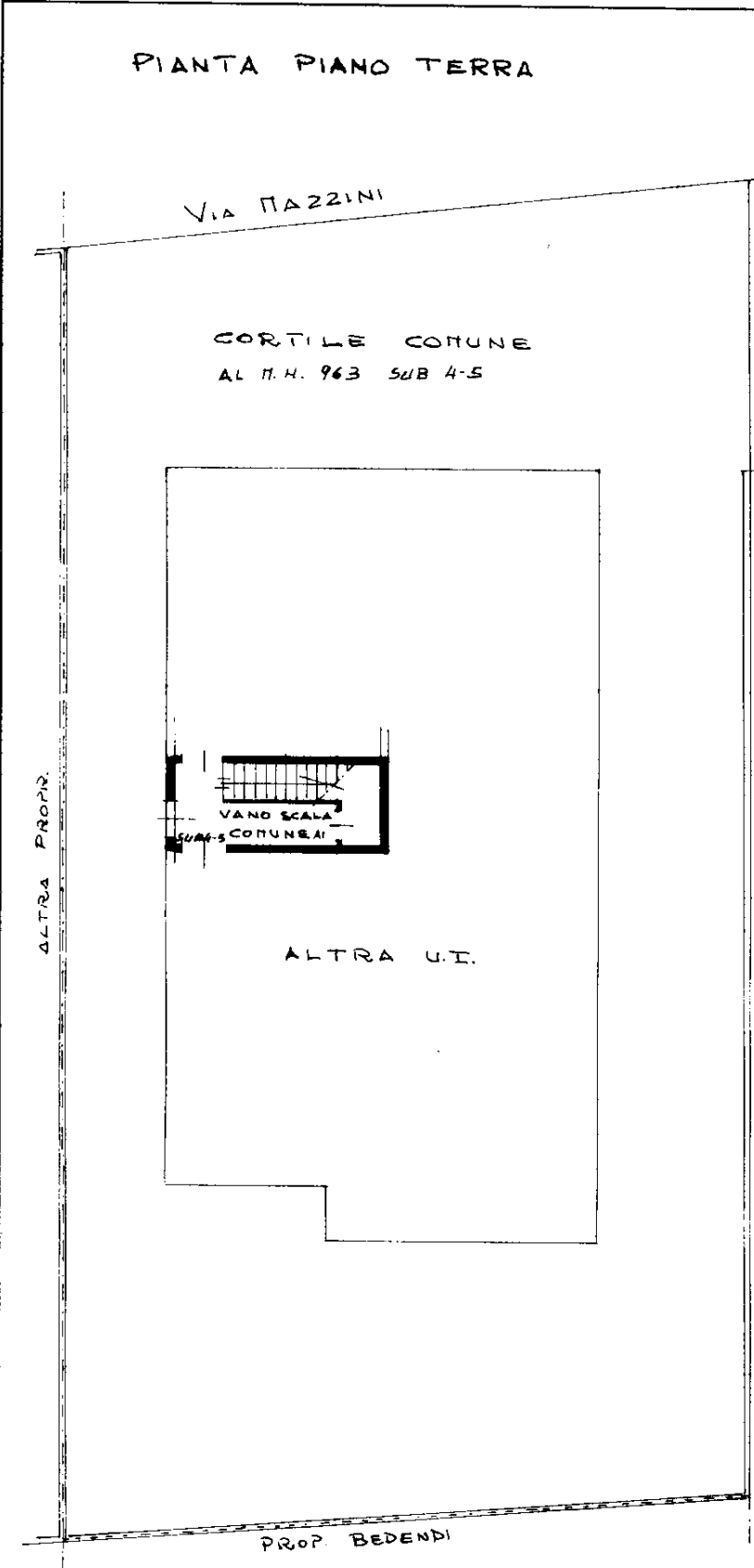

N.C.T. ESTRATO DI MAPPA 1:2000  
COMUNE DI CAVARZERE  
FOGLIO 48 M.M. 963

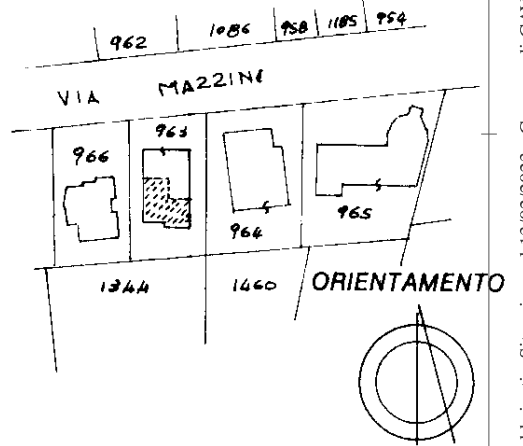

SCALA DI 1:200

Rome - Istituto Poligrafico e Zecca dello Stato - P.V.

Dichiarazione di N.C.   
Denuncia di variazione

Compilata dal GEOMETRA  
(Titolo, cognome e nome)  
GELINDO STOPPA

RISERVATO ALL'UFFICIO

Data presentazione: 13/01/1998 - Data: 13/02/2023 - n. T487503 - Richiedente: SMNMST65D49F241X  
Totale schede: 1 - Formato di acquisizione: A4(210x297) - Formato di stampa: A4(210x297)  
n. 963 sub. 5 della provincia di VERBA

Isritto all'albo dei GEOMETRI  
della provincia di VERBA  
data ..... Firma .....

LC 1330/18

invari 01  
Catasto dei Fabbricati - Situazione al 13/02/2023 - Comune di CAVARZERE(C383) - < Foglio 48 - Particella 963 - Subaltemo 5 >  
VIA CAVARZERE 1330/18 - CAVARZERE (C383) - < Foglio 48 - Particella 963 - Subaltemo 5 >  
VIA CAVARZERE 1330/18 - CAVARZERE (C383) - < Foglio 48 - Particella 963 - Subaltemo 5 >