

RESTITUZIONE GRAFICA DEL RILIEVO

Foglio 31, Particella 701, Sub. 15

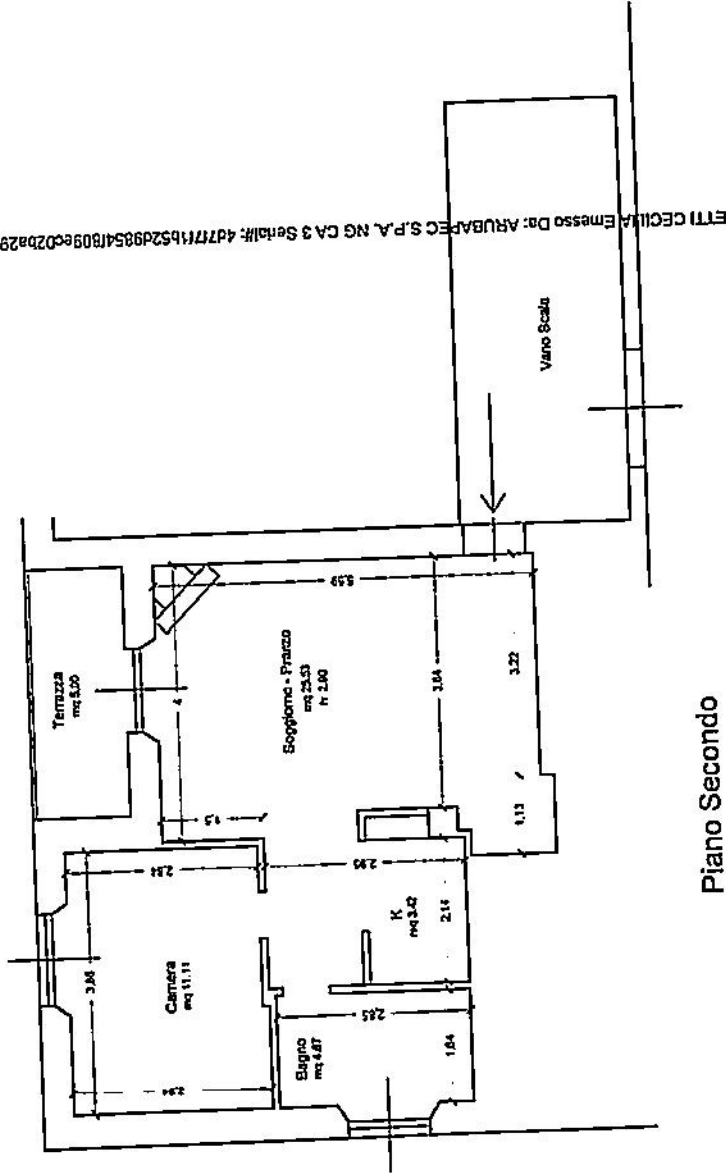

Piano Secondo



Scala: 1:6200
Firma: Da: LUZZETTI CECILIA Emesso Da: ARUBAPREC S.P.A. NG CA 3 Serie: 4d7f711552a8854f809e02b2e29d41f9

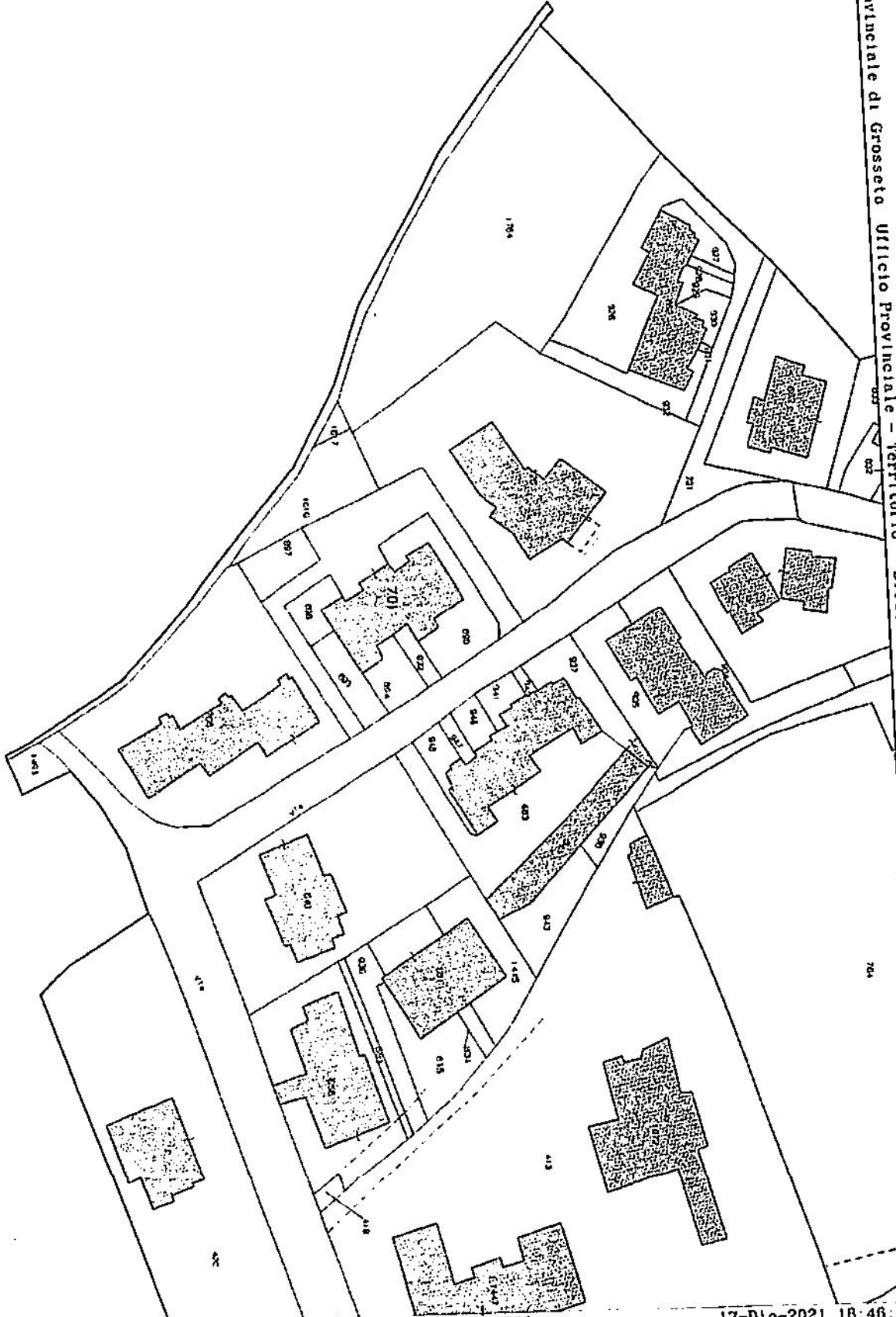

I Particella: 701

Comune: CASTEL DEL PIANO
Foglio: 31 All: A

Scala originale: 1:1000
Dimensione cornice: 267.000 x 189.000 metri

17-Dic-2021 18:46:52
Prot. n. T334652/2021

MOD. B/N (CEU)
S. 22. N. 697



MINISTERO DELLE FINANZE
DIPARTIMENTO DEL TERRITORIO
CATASTO EDILIZIO URBANO (RDL 13-4-1939, n. 652)

MOD. B/N (CEU)

LIRE
200

Planimetria di u.l.u. in Comune di Castel del Piano via Fiastelli Roselli - Castel del Piano civ. 2.1

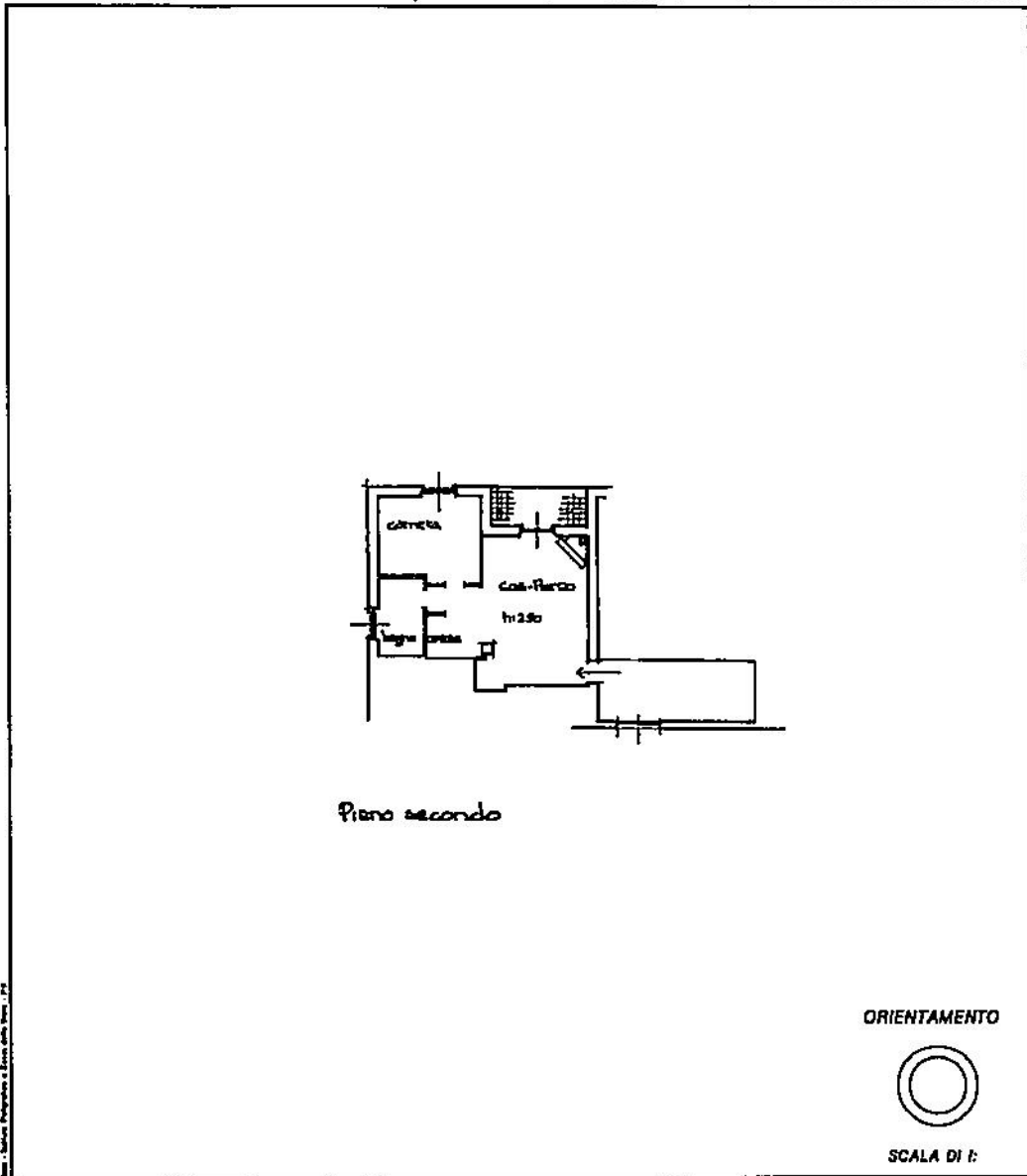

Piano secondo

ORIENTAMENTO



SCALA DI 1:

Dichiarazione di N.C.
 Denuncia di variazione
 Identificativi catastali
 F. 31
 n. 701 sub. 10

Completata dal Geometra
 iscritto all'albo del Geometra
 della provincia di Grosseto
 del 18 APR 2020

RESERVATO ALL'UFFICIO
 ACCETTATI

