

REGOLAMENTO  
F. rig. rend. 487



**13986**  
MINISTERO DELLE FINANZE  
DIREZIONE GENERALE DEL CATASTO E DEI SS.TT.EE.  
**CATASTO EDILIZIO URBANO** (RDL 13-4-1939, n. 652)

MOD. 01 (CEU)

LIRE  
250

45

Planimetria di u.i.u. in Comune di CASTELLAMONTE, fraz. S. Antonio, via ...Rivarolo... civ. 12

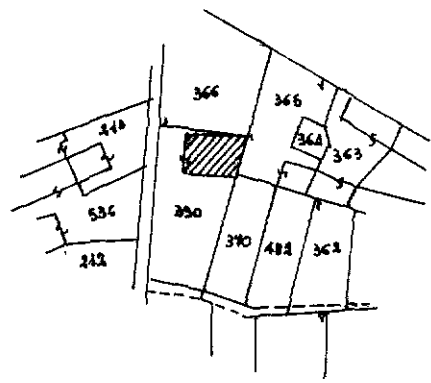

ESTRATTO DI MAPPA  
P° 23 N° 390  
SCALA 1:3000

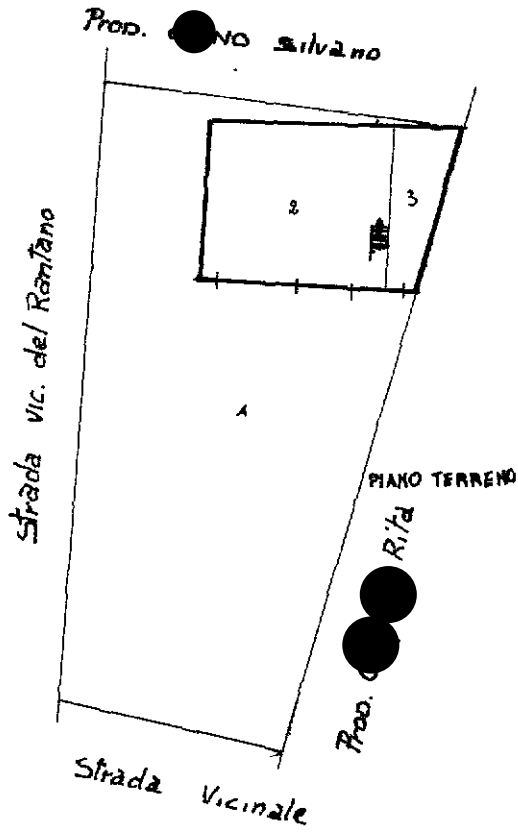

PIANO PRIMO

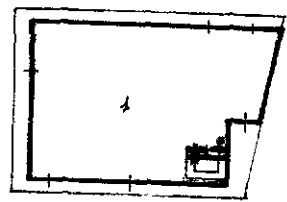

LEGENDA

- P° 23 N° 390 sub. 1 ABITAZIONE P.1°
- P° 23 N° 390 sub. 2 ABITAZIONE P.T°
- P° 23 N° 390 sub. 3 RIMEGSA P.T°
- P° 23 N° 390 sub. 4 BENI COMUNI NON CENSIBILI  
- LA CORTE

ORIENTAMENTO



SCALA DI 1:500

Situazione al 03/11/2016 - Comune di CASTELLAMONTE (C133) - < Foglio: 23 - Particella: 390 - Elaborato planimetrico >

Ultima planimetria in atti

Dichiarazione di N.C.   
Denuncia di variazione

Data presentazione: 18/05/1989 - Data: 03/11/2016 - n. T112506 - Richiedente: Telematico

Totale schede identificate: 1

F. 23  
n. 390 sub. ....

Compilata dal Geometra SEMERARO Danilo  
(Titolo, cognome e nome)

del Consorzio  
della provincia di TOBINO n. 60/18

data 18/05/1989 Firma [Signature]



RISERVATO ALL'UFFICIO

Fattore di scala non utilizzabile

13986

MODULARIO  
r. rig. rima. 1989



MINISTERO DELLE FINANZE  
DIREZIONE GENERALE DEL CATASTO E DEI SS.TT.EE.  
**CATASTO EDILIZIO URBANO** (RDL 13-4-1939, n. 652)

MOD. 119 (CEU)

LIRE  
250

44

Planimetria di u.i.u. in Comune di CASTELLAMONTE / Fr. SA. ANTONIO / via Rivarolo civ. 12

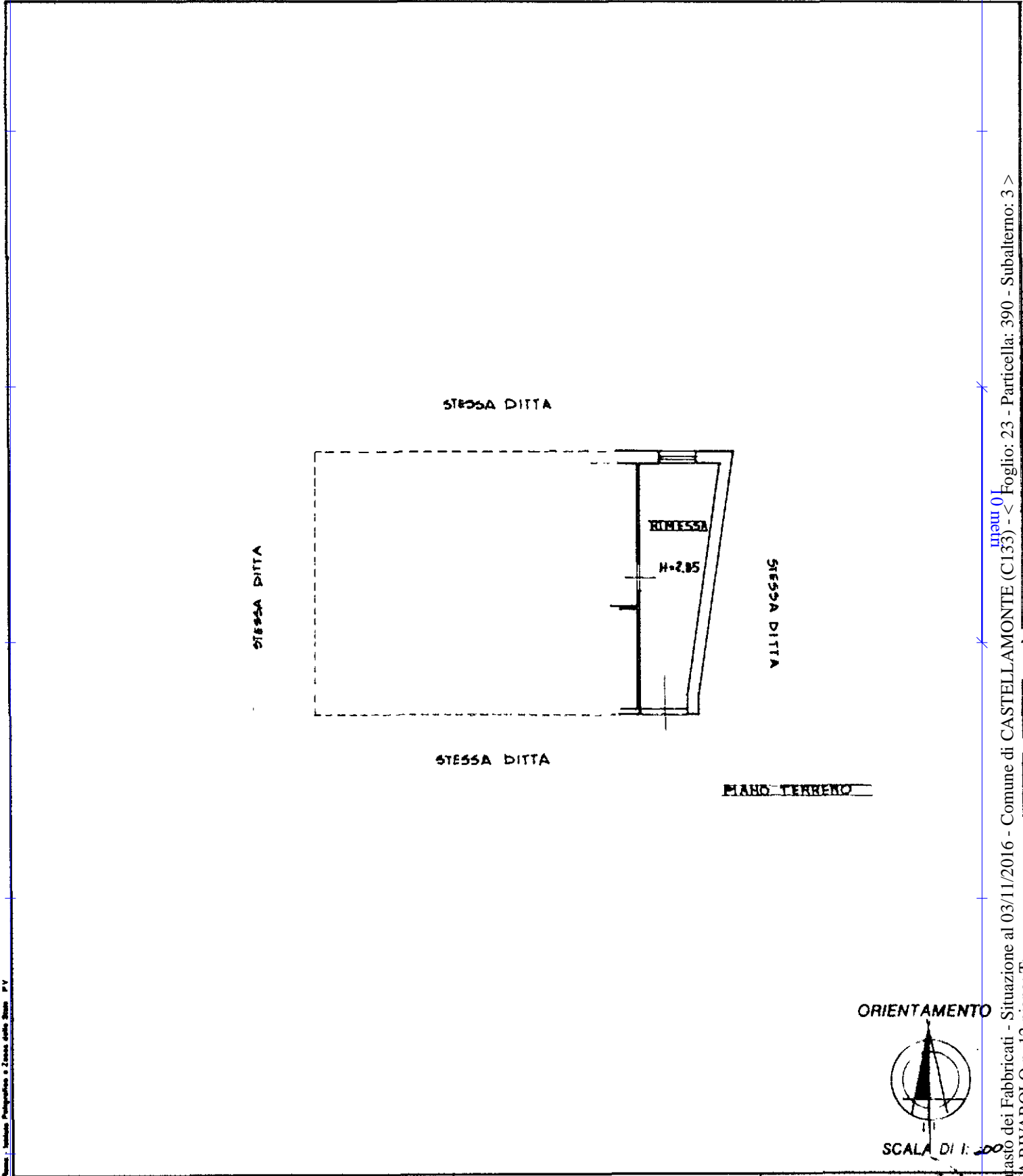

Catasto dei Fabbricati - Situazione al 03/11/2016 - Comune di CASTELLAMONTE (CI33) - < Foglio: 23 - Particella: 390 - Subalterno: 3 >  
VIA RIVAROLO n. 12 piano: 1

Scale: 1:200, 1:500, 1:1000, 1:2000, 1:5000, 1:10000, 1:20000, 1:50000, 1:100000, 1:200000, 1:500000, 1:1000000

Dichiarazione di N.C.   
 Denuncia di variazione   
 Data presentazione: 18/05/1989 - Data: 03/11/2016 - n. T117348 - Richiedente: CHPGNN80A19E379F  
 Totale schede: 1 - Formato di acquisizione: A4(210x297) - Formato stampa richiesto: A4(210x297)  
 F. 13  
 n. 390 sub. 3

Compilata dal Geometra  
 (Titolo, cognome e nome)  
SEMERARO DANILLO  
 Iscritto all'albo dei Geometri  
 della provincia di Torino n. 6018  
 data ..... Firma .....

RISERVATO ALL'UFFICIO

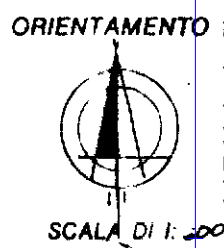
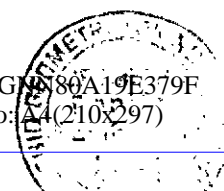

**Agenzia del Territorio  
CATASTO FABBRICATI  
Ufficio Provinciale di  
Torino**

Dichiarazione protocollo n. TO0130944 del 02/03/2010

Planimetria di u.i.u. in Comune di Castellamonte

Via Rivarolo

civ. 12

Identificativi Catastali:

Sezione:  
Foglio: 23  
Particella: 390  
Subalterno: 105

Compilata da:  
Caretto Giovanni  
Iscritto all'albo:  
Geometri

Prov. Torino

N. 5593

Scheda n. 1

Scala 1:200

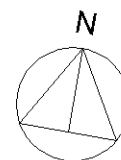

spessore muro cm. 50

F. 23 N. 813

Strada Vicinale

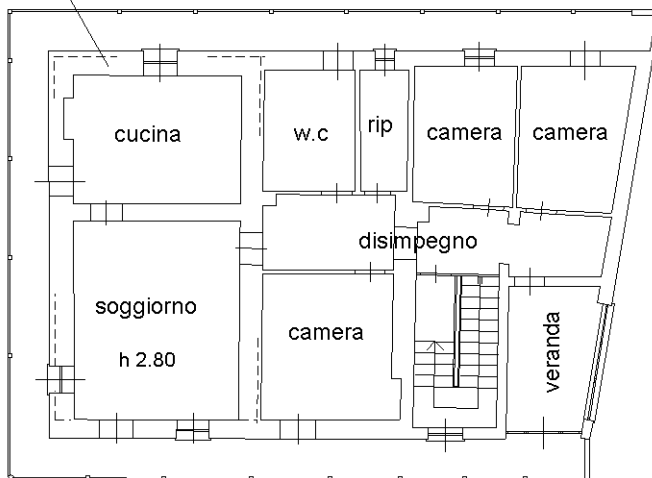

F. 23 n. 750

F. 23 n. 369

**PIANO PRIMO**

Catasto dei Fabbricati - Situazione al 03/11/2016 - Comune di CASTELLAMONTE (C133) - < Foglio: 23 - Particella: 390 - Subalterno: 105 >  
VIA RIVAROLO n. 12 piano: 1;

Ultima planimetria in atti