

MODULARIO  
F. - Cat. S. T. - 415



MINISTERO DELLE FINANZE  
DIREZIONE GENERALE DEL CATASTO E DEI SERVIZI TECNICI ERARIALI

Mod. B (Nuovo Catasto Edilizio Urbano)

NUOVO CATASTO EDILIZIO URBANO

Lire  
15

(R. DECRETO-LEGGE 13 APRILE 1939, N. 652)

Planimetria dell'immobile situato nel Comune di PORTO TORRES Via PRINCIPE DI PIEMONTE 50

Ditta

Allegata alla dichiarazione presentata all'Ufficio Tecnico Erariale di SASSARI

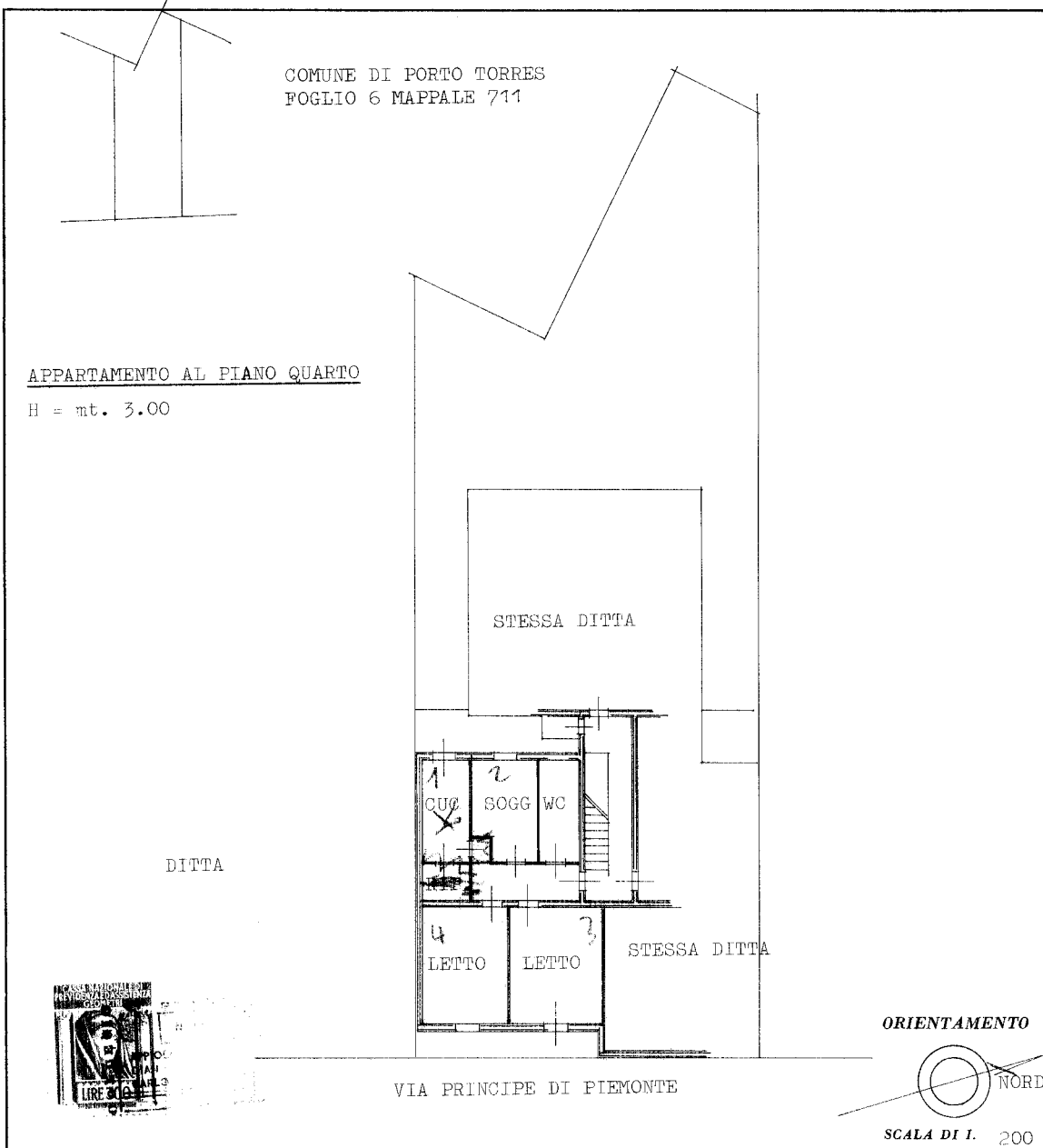

SPAZIO RISERVATO PER LE ANNOTAZIONI D'UFFICIO

DATA 19 APR 1977	6/1600/10
PROT. N° 158	

Compilata dal Geom. \_\_\_\_\_  
(Titolo, nome e cognome del tecnico)

Iscritto all'Albo de Geometri \_\_\_\_\_  
della Provincia di Sassari

DATA 10 Aprile 1977

Firma: \_\_\_\_\_

Catasto dei Fabbricati - Situazione al 30/05/2022 - Comune di PORTO TORRES(G924) - Foglio 6 - Particella 1600 - Subalterno 10  
 Inqu. 01  
 VIA PRINCIPE DI PIEMONTE n. 50 Piano 4

Ultima planimetria in atti

# PLANIMETRIA DELLO STATO ATTUALE DEI LUOGHI

REDATTA DAL CTU CON MISURE ACQUISITE IN SEDE DI SOPRALLUOGO

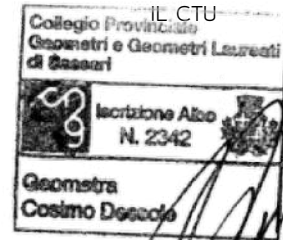

## PIANO QUARTO

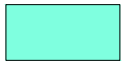

SUPERFICIE DA REGOLARIZZARE

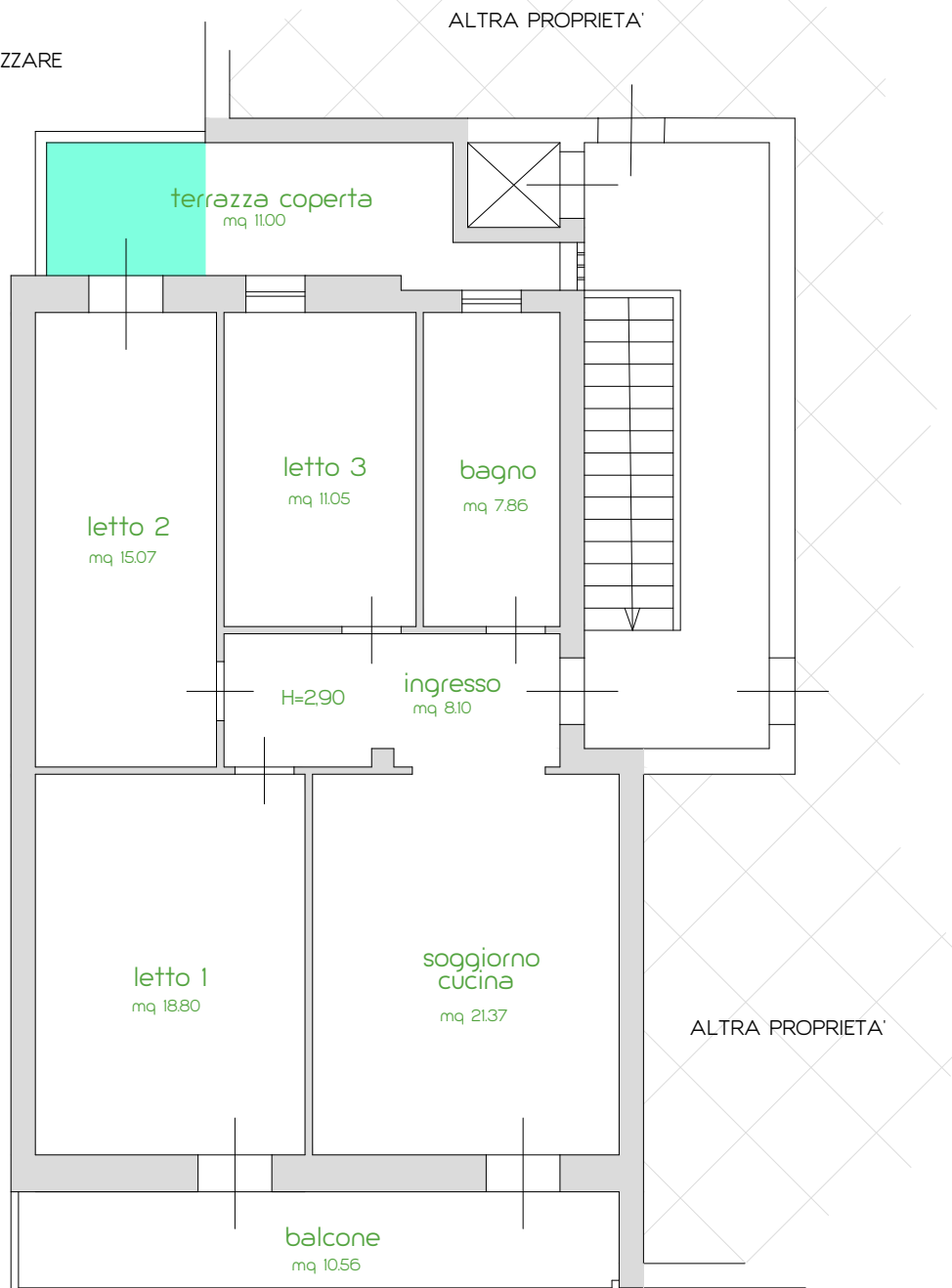

MODULARIO  
F. - Cat. S. T. - 315



MINISTERO DELLE FINANZE  
DIREZIONE GENERALE DEL CATASTO E DEI SERVIZI TECNICI ERARIALI

Mod. B (Nuovo Catasto Edilizio Urbano)

# NUOVO CATASTO EDILIZIO URBANO

Lire  
15

2

(R. DECRETO-LEGGE 13 APRILE 1939, N. 632)

Planimetria dell'immobile situato nel Comune di PORTO TORRES Via PRINCIPE DI PIEMONTE 50

Ditta

Allegata alla dichiarazione presentata all'Ufficio Tecnico Erariale di SASSARI IL 3 MAGGIO 41

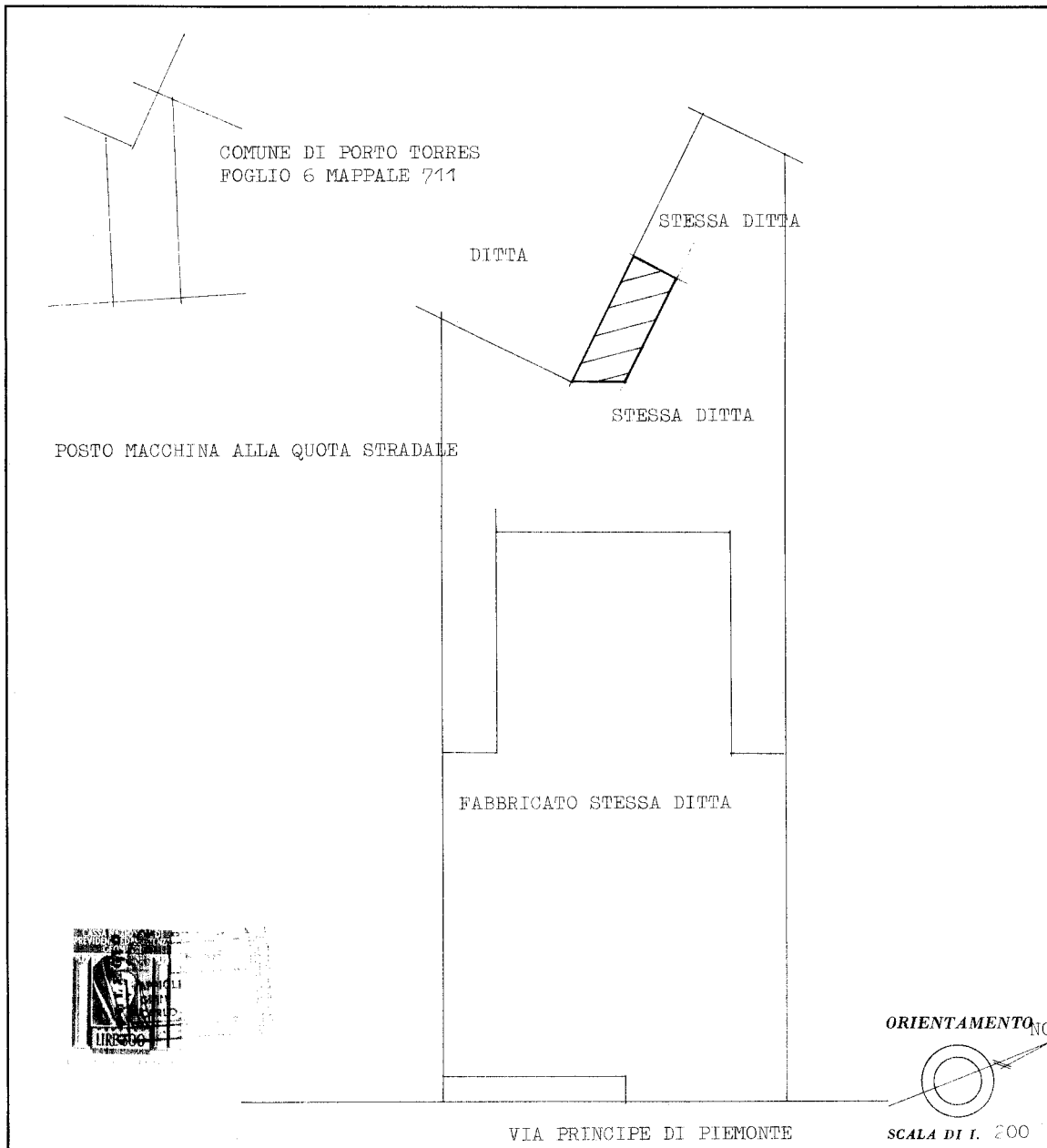

SPAZIO RISERVATO PER LE ANNOTAZIONI D'UFFICIO

DATA 19 APR 1977

PROT. N° 153

6/1602/1

Compilata dal Geom.  
(Titolo, nome e cognome del tecnico)

Iscritto all'Albo de Geometri  
della Provincia di Sassari

DATA 10 Aprile 1977

Firma: .....

Innau 01  
Catasto dei Fabbricati - Situazione al 30/05/2022 - Comune di PORTO TORRES(G924) - Foglio 6 - Particella 1602 - Subalterno 1 >  
VIA PRINCIPE DI PIEMONTE n. 50 Piano T

Ultima planimetria in atti