

Agenzia delle Entrate
CATASTO FABBRICATI
Ufficio Provinciale di
Bologna

Dichiarazione protocollo n. BO0080714 del 25/06/2018

Planimetria di u.i.u. in Comune di Bologna

Via Francesco Zanardi

civ. 157/6A

Identificativi Catastali:

Sezione:
Foglio: 41
Particella: 111
Subalterno: 25

Compilata da:
Vecchi Andrea

Iscritto all'albo:
Geometri

Prov. Bologna

N. 2974

Scheda n. 1

Scala 1:200

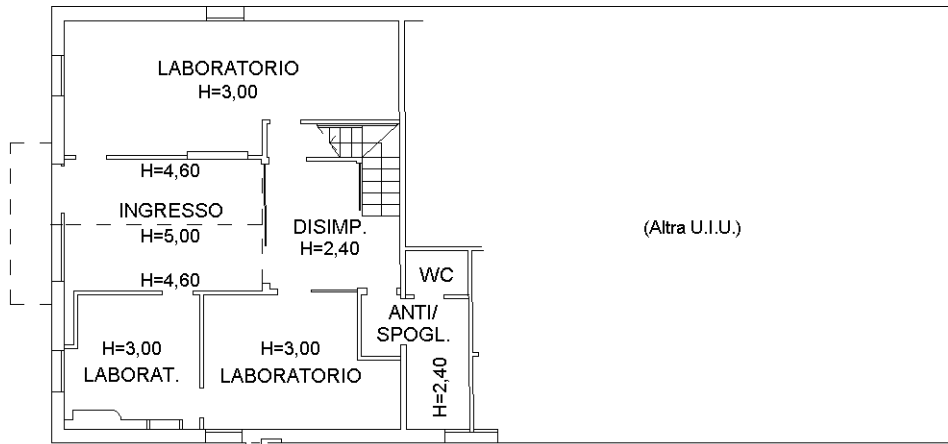

PIANO TERRA

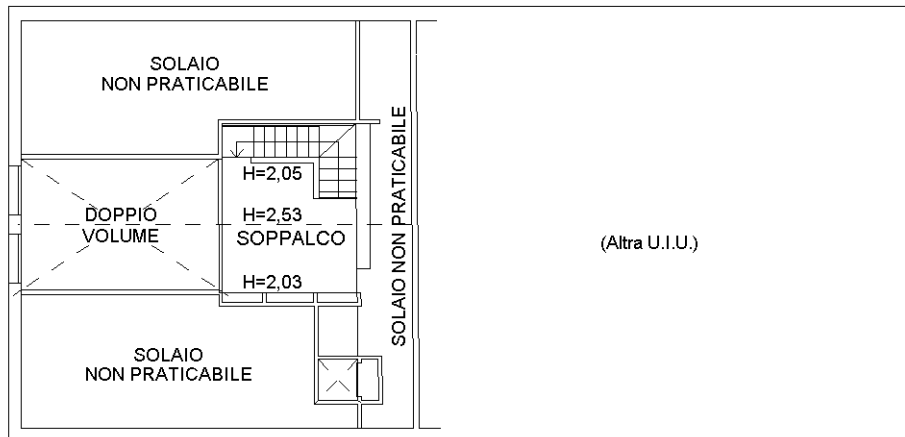

PIANO PRIMO

Ultima planimetria in atti

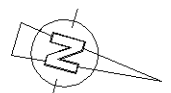

COMUNE DI BOLOGNA

DESCRIZIONE DEI LAVORI

PROGETTO PER LA REALIZZAZIONE DI NUOVO SOPPALCO E DI MODIFICHE INTERNE CON ADEGUAMENTO IGIENICO-FUNZIONALE DELL'UNITA' IMMOBILIARE POSTA NEL FABBRICATO AD USO "COMMERCIALE" SITO IN VIA FRANCESCO ZANARDI N. 157/6-A.

VARIANTE FINALE IN CORSO D'OPERA

Intervento ai sensi dell'Art. 13, comma 1, lett. a) L.R. 15/2013

COMMITTENTE Sig. BALLETTI MARCELLO Via F. Ronzoli, 38 40134 - Bologna C.F.: BLMLCL 67826 A944M	N. PROT. UFFICIO TECNICO
PROGETTISTA E D.L. Geom. VECCHI ANDREA Piazza del Popolo, 6 40017 - S. Giovanni in Persiceto C.F.: VCCNDR 68410 04670	AGGIORNAMENTI 1 2 3
OGGETTO TAVOLA PIANTE - PROSPETTI - SEZIONE: STATO DI VARIANTE	ELABORATO N° 2
SCALA 1:100 - 1:200	

PLANIMETRIA GENERALE SCALA 1:200

P1+P2+P3 = Parcheggi al servizio degli edifici
Dotazione "PE"

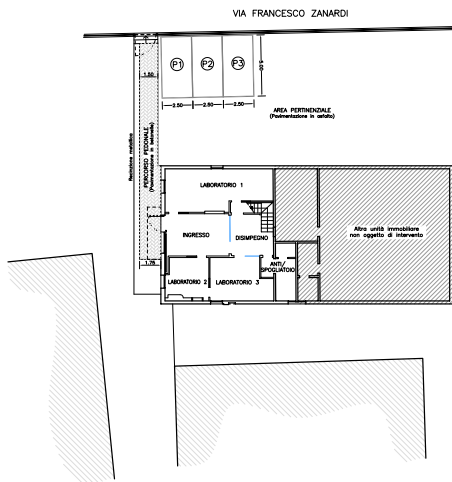

STATO DI VARIANTE

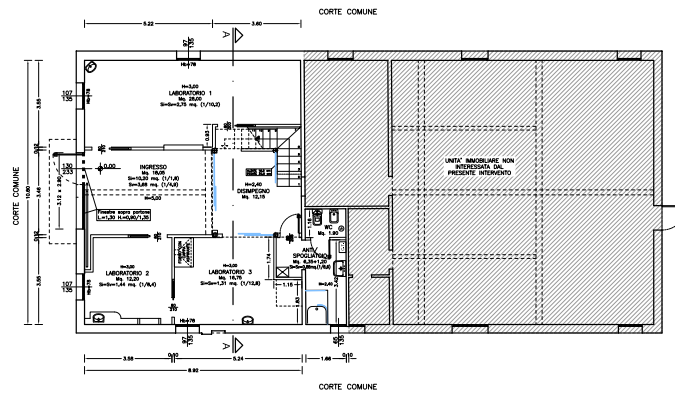

PIANTA PIANO TERRA

© Locale WC dotato di aspirazione forzata con ricambio meccanico discontinuo n° 5 mc³/rich temporizzato, con immissione ed estrazione.

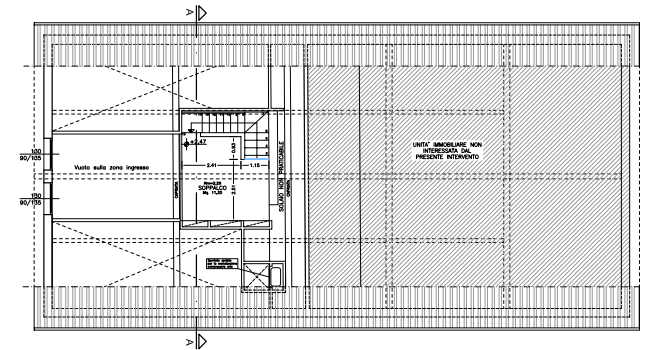

PIANTA SOPPALCO

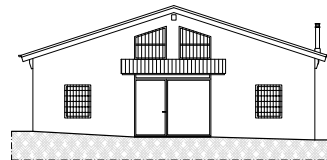

PROSPETTO SUD

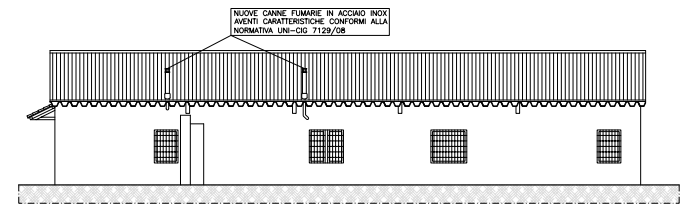

PROSPETTO EST

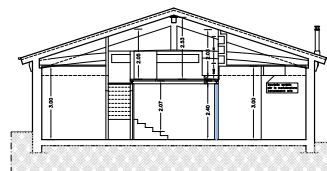

SEZIONE A-A