

Agenzia delle Entrate
CATASTO FABBRICATI
Ufficio Provinciale di
Sassari

ELABORATO PLANIMETRICO	
Compilato da:	
Iscritto all'albo: Ingegneri	
Prov. Sassari	N. 898

Comune di Villanova Monte Leone		Protocollo n. SS0038295 del 10/06/2022	
Sezione:	Foglio: 38	Particella: 929	Tipo Mappale n. del

Dimostrazione grafica dei subalterni Scala 1 : 200

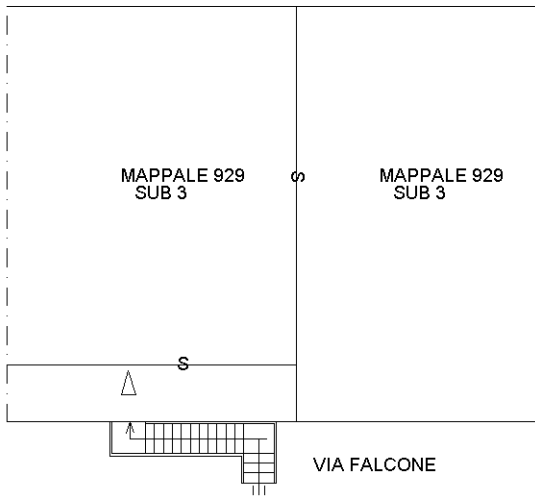
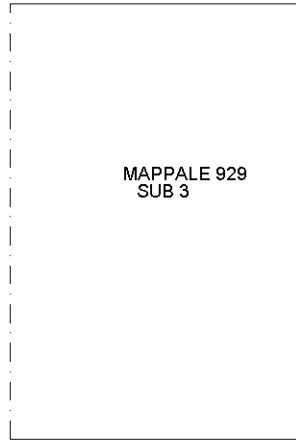
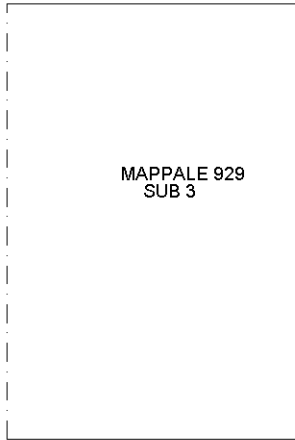

PIANO TERRA

CATASTO TERRENI
MAPPALE 608

CATASTO TERRENI
MAPPALE 609

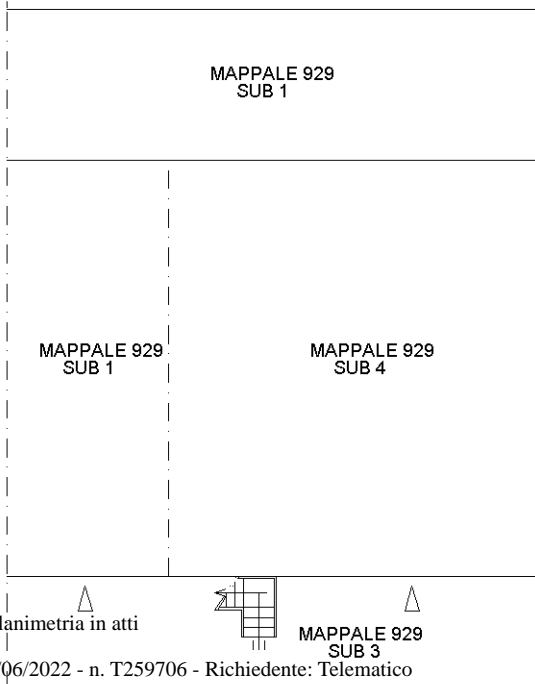

PIANO SEMINTERRATO

CATASTO TERRENI
MAPPALE 608

CATASTO TERRENI
MAPPALE 609

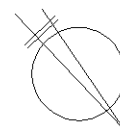

N

**Agenzia delle Entrate
CATASTO FABBRICATI
Ufficio Provinciale di
Sassari**

Dichiarazione protocollo n. SS0036813 del 06/06/2022

Comune di Villanova Monte Leone

Via Falcone

civ. 5

Identificativi Catastali:

Sezione:
Foglio: 38
Particella: 929
Subalterno: 3

Compilata da:

Iscritto all'albo:
Ingegneri

Prov. Sassari

N. 898

Planimetria

Scheda n. 1

Scala 1:200

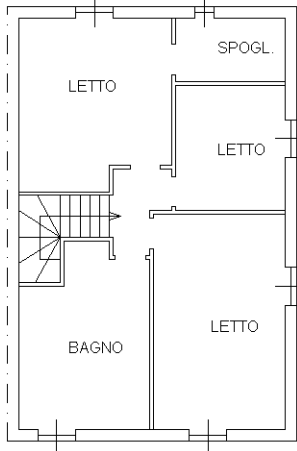

Piano Primo H=2.70

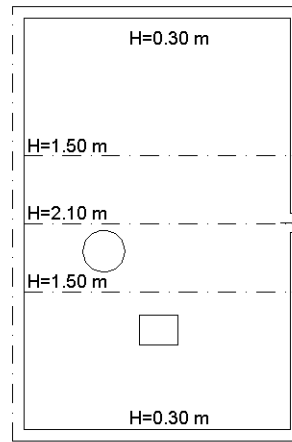

Piano Sottotetto

CATASTO TERRENI
MAPPALE 908

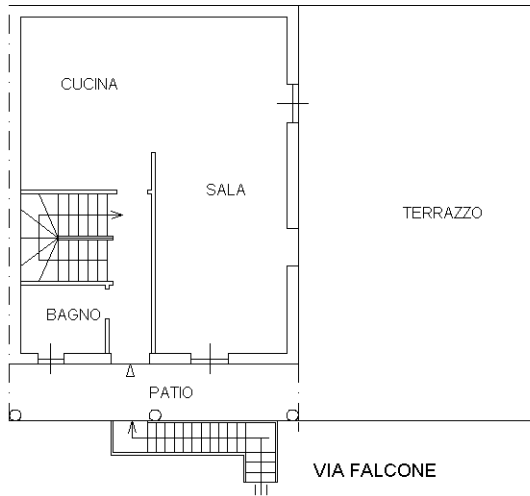

Piano Terra H=2.70

CATASTO TERRENI
MAPPALE 608

CATASTO TERRENI
MAPPALE 609

Piano Seminterrato

CATASTO TERRENI
MAPPALE 908

MAPPALE 929
SUB 1

MAPPALE 929
SUB 2

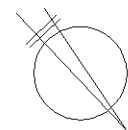

N

Ultima planimetria in atti

Agenzia delle Entrate
CATASTO FABBRICATI
Ufficio Provinciale di
Sassari

Dichiarazione protocollo n. SS0036813 del 06/06/2022

Comune di Villanova Monte Leone

Via Falcone

civ. 5

Identificativi Catastali:

Sezione:

Foglio: 38

Particella: 929

Subalterno: 1

Compilata da:

Iscritto all'albo:
Ingegneri

Prov. Sassari

N. 898

Planimetria

Scheda n. 1

Scala 1:200

Piano Seminterrato H=3.20

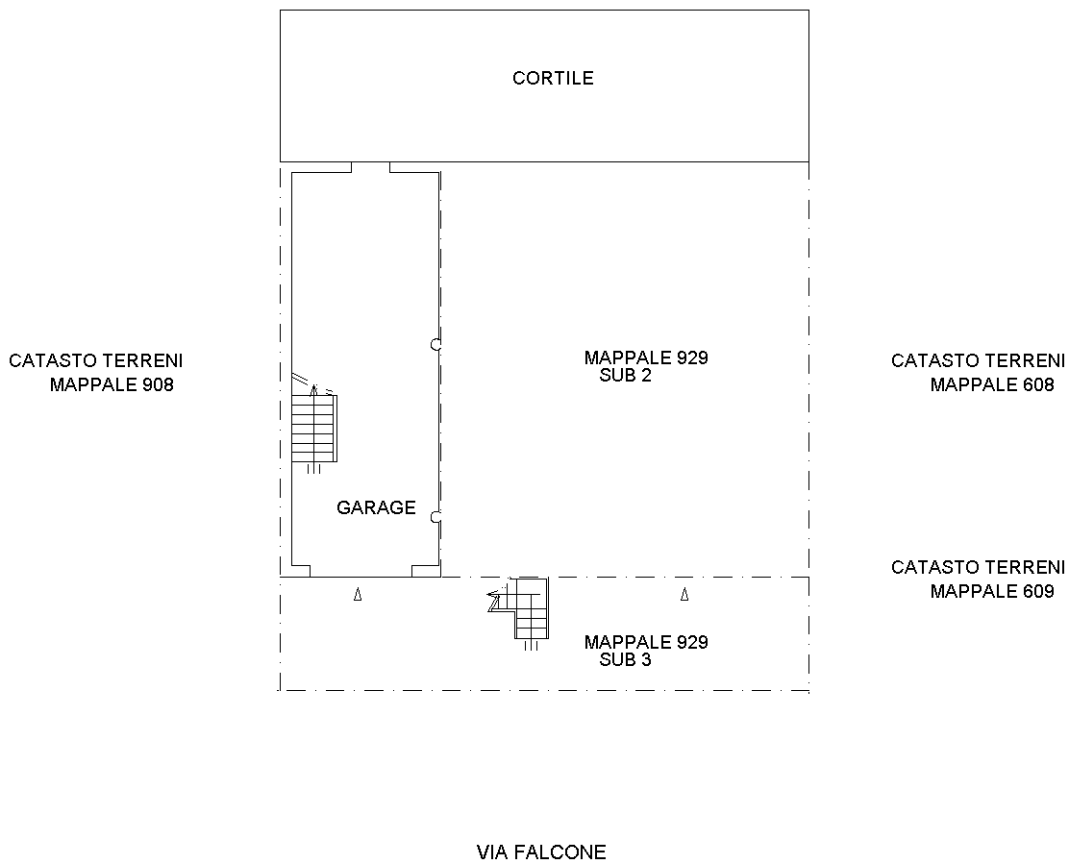

Ultima planimetria in atti

Agenzia delle Entrate
CATASTO FABBRICATI
Ufficio Provinciale di
Sassari

Dichiarazione protocollo n. SS0038295 del 10/06/2022

Comune di Villanova Monte Leone

Via Falcone

civ. 5

Identificativi Catastali:

Sezione:

Foglio: 38

Particella: 929

Subalterno: 4

Compilata da:

Iscritto all'albo:
Ingegneri

Prov. Sassari

N. 898

Planimetria

Scheda n. 1

Scala 1:200

Piano Seminterrato H=3.20

CATASTO TERRENI
MAPPALE 908

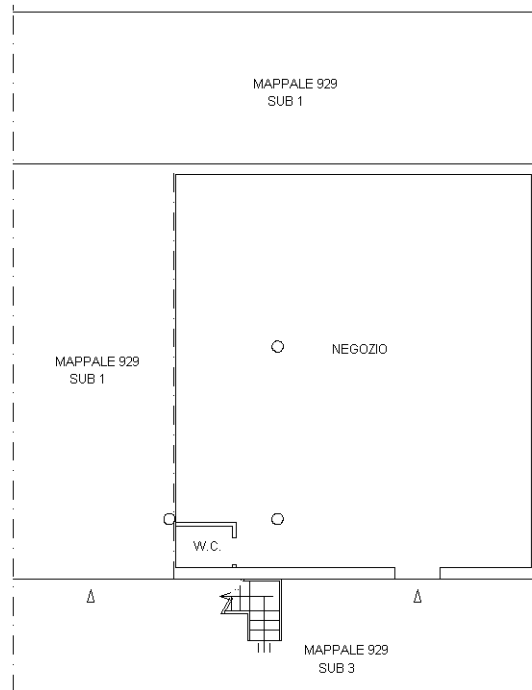

VIA FALCONE

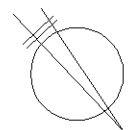

N

Ultima planimetria in atti



N=55500

E=-54300

1 Particella: 929

Comune: (SS) VILLANOVA MONTELEONE
Scala originale: 1:1000
Dimensione cornice: 267.000 x 189.000 metProtocollo pratica T442307/2022
8-Giu-2022 17:19:25