

**Agenzia del Territorio  
CATASTO FABBRICATI  
Ufficio Provinciale di  
Parma**

Dichiarazione protocollo n. PR0008487 del 16/01/2009

Planimetria di u.i.u. in Comune di Parma

Via Giulio Cesare Amidano

civ.

Identificativi Catastali:

Sezione: 6

Foglio: 34

Particella: 665

Subalterno: 11

Compilata da:  
Cabassa Filippo

Iscritto all'albo:  
Architetti

Prov. Parma

N. 388

Scheda n. 1

Scala 1:200

PIANO SECONDO H. 2.70

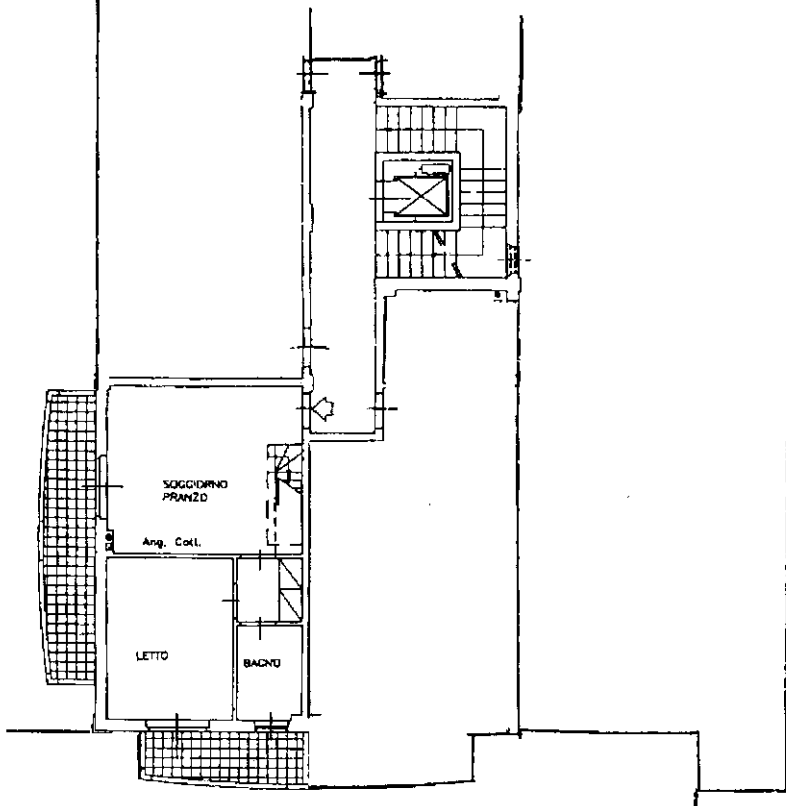

PIANO SOTTOTETTO

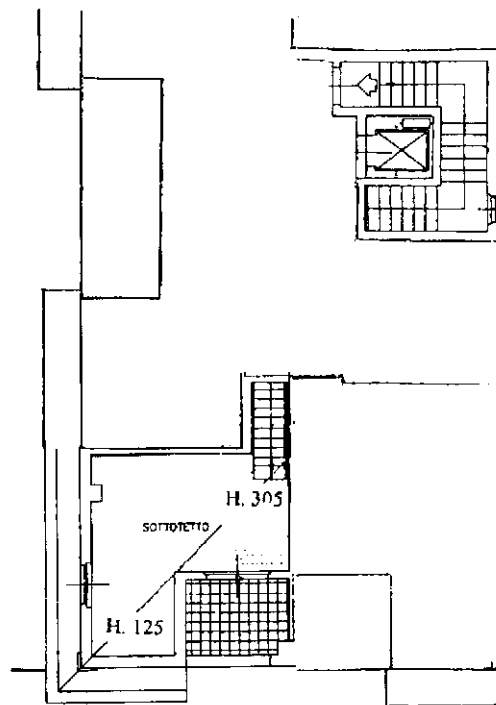

PIANO SEMINTERRATO H. 2.60

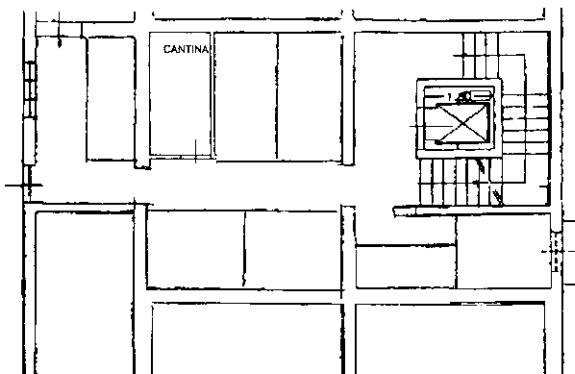

Catasto dei Fabbricati - Situazione al 14/10/2023 - Comune di PARMA (G337) - < Sez. urbana 006 - Foglio 34 - Particella 665 - Subalterno 11 >  
VIA GIULIO CESARE AMIDANO n. 8 Piano S1-2 - 3

Ultima planimetria in atti

**Agenzia del Territorio  
CATASTO FABBRICATI  
Ufficio Provinciale di  
Parma**

Dichiarazione protocollo n. PR0272558 del 18/11/2008

Planimetria di u.i.u. in Comune di Parma

Via Giulio Cesare Amidano

civ.

Identificativi Catastali:

Sezione: 6

Foglio: 34

Particella: 665

Subalterno: 20

Compilata da:  
Cabassa Filippo

Iscritto all'albo:  
Architetti

Prov. Parma

N. 388

Scheda n. 1

Scala 1:200

**PIANO SEMINTERRATO H. 2.60**

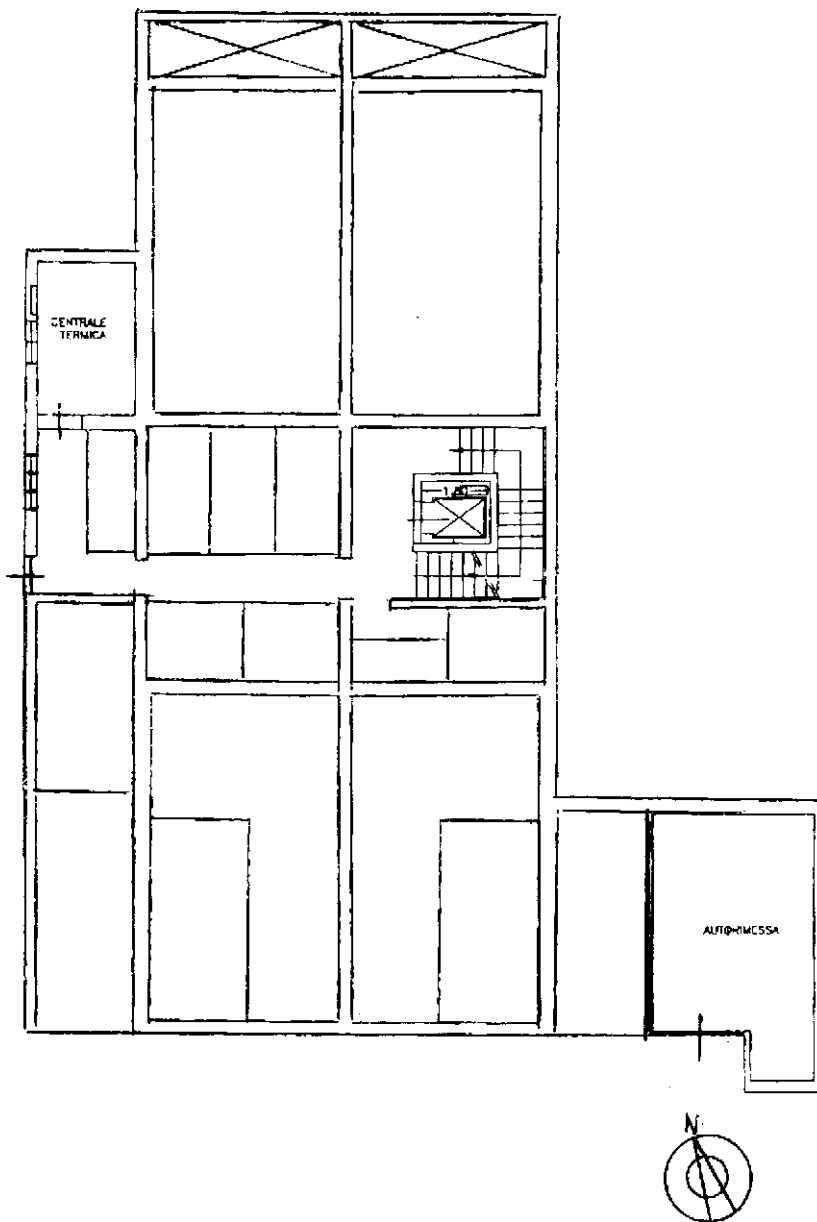

Catasto dei Fabbricati - Situazione al 14/10/2023 - Comune di PARMA (G337) - < Sez. urbana 006 - Foglio 34 - Particella 665 - Subalterno 20 >  
VIA GIULIO CESARE AMIDANO n. 8 Piano S1

Ultima planimetria in atti

Agenzia delle Entrate  
**CATASTO FABBRICATI**  
Ufficio Provinciale di  
Parma

**ELABORATO PLANIMETRICO**

Compilato da:  
Cozzi Aldo

Iscritto all'albo:  
Architetti

Prov. Parma

N. 226

Comune di Parma

Sezione: 6

Foglio: 34

Particella: 665

Protocollo n. PR0157566 del 11/12/2017

Tipo Mappale n.

del

Dimostrazione grafica dei subalterni

Scala 1 : 500

PIANO PRIMO SOTTOSTRADA  
(SEMINTERRATO)

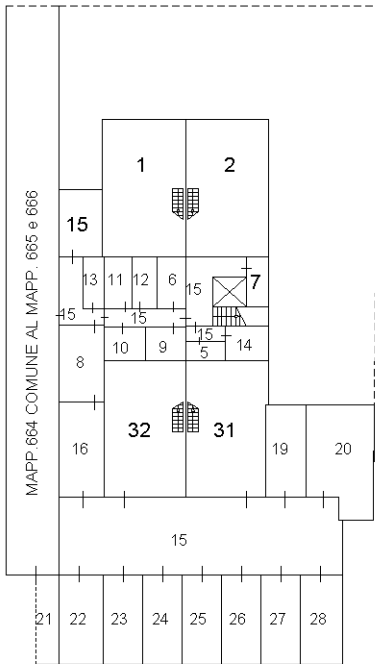

PIANO TERRA

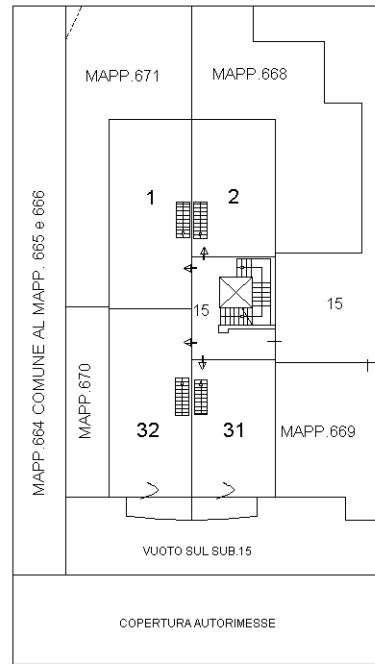

PIANO PRIMO

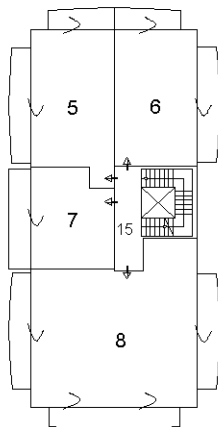

PIANO SECONDO

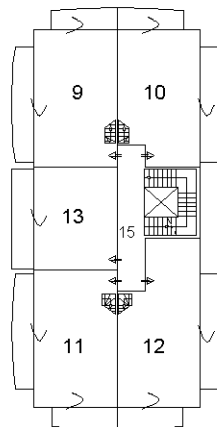

PIANO TERZO  
(SOTTOTETTO)

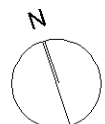
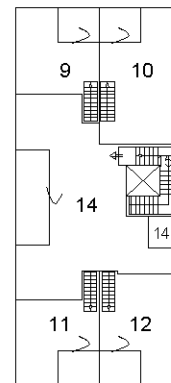

Ultima planimetria in atti

N=8300

E=11200



I Particella: 665