

**Agenzia del Territorio
CATASTO FABBRICATI
Ufficio Provinciale di
Catania**

Dichiarazione protocollo n. CT0023760 del 28/01/2004	
Planimetria di u.i.u. in Comune di San Cono	
Via Luigi Rizzo	civ. 14/A
Identificativi Catastali: Sezione: Foglio: 4 Particella: 307 Subalterno: 1	Compilata da: Scibetta Giuseppe Iscritto all'albo: Geometri Prov. Catania N. 2597

Scheda n. 1 Scala 1:200

PIANO TERRA

h=5,20

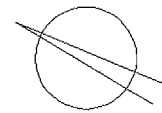
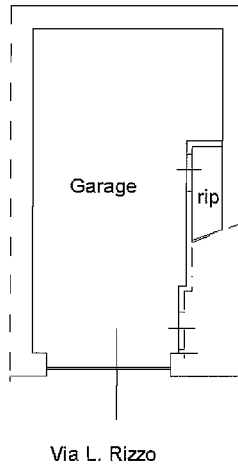

Catasto dei Fabbricati - Situazione al 15/10/2013 - Comune di SAN CONO (H805) - < Foglio: 4 Particella: 307 - Subalterno 1 >
VIA LUIGI RIZZO n. 14/A piano: 1;

Ultima Planimetria2 in atti

**Agenzia del Territorio
CATASTO FABBRICATI
Ufficio Provinciale di
Catania**

Dichiarazione protocollo n. CT0023760 del 28/01/2004

Planimetria di u.i.u. in Comune di San Cono

Via Luigi Rizzo

civ. 14

Identificativi Catastali:

Sezione:

Foglio: 4

Particella: 307

Subalterno: 2

Compilata da:

Scibetta Giuseppe

Iscritto all'albo:
Geometri

Prov. Catania

N. 2597

Scheda n. 1

Scala 1:200

PIANO TERRA

h=5,20

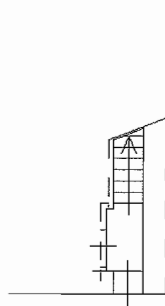

Via L. Rizzo

PIANO PRIMO

h=2,95

Via Conciliazione

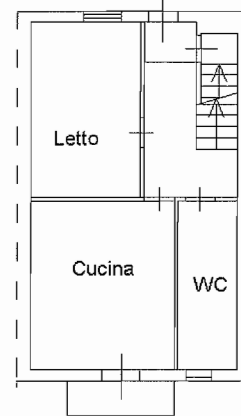

PIANO SECONDO

h=2,95

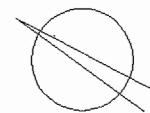
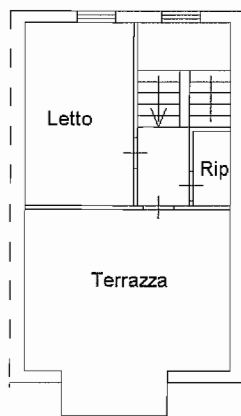

Catasto dei Fabbricati - Situazione al 15/10/2013 - Comune di SAN CONO (H805) - < Foglio: 4 Particella: 307 - Subalterno 2 >
VIA LUIGI RIZZO n. 14 piano: 1-1-2;

Ultima Planimetria2 in atti